



響き合う人・まち・10年 創造未来へ新呼吸

さんようおのだ

広報

No.247

2015

7.1



JFA こころのプロジェクト

「夢の教室」(厚陽中学校)

目次 CONTENTS 次

目次・表紙の説明	2
サポート寄附・人のうごき	
市長から市民のみなさんへ	3
出張！なんでも鑑定団 in 山陽小野田 お宝大募集・観覧募集	4
さんようおのだ 2015 夏のイベント！	5
第 6 回現代ガラス展 in 山陽小野田	6
トピックスさんようおのだ 後期高齢者医療制度の歯科健康診査 など	8
さんようおのだウォッチング	9
情報ひろば 市病院局企業職員採用試験 など	10
健康だより	14
さあ、学校へ行こう！ 観光ガイド検定クイズ 病院ニュース	16
まち再発見 今月のおすすめ料理	17
こちら消防 119 子育て情報ナビ ごみ出しワンポイント	18
各種相談の日程	19
7 月のカレンダー	裏

【差込み】「出張！なんでも鑑定団 in 山陽小野田」
鑑定出場申込書

表紙の説明



6月12日、厚陽中学校で「夢の教室」が開催されました。「夢の教室」は、現役のアスリートやOB・OGが「夢先生」として学校で授業を行うもので、この日は社会人野球の片岡安祐美監督兼選手が、厚陽中学校2年生を前に授業を行いました。

授業の前半は体育館で身体を動かすゲームで生徒の緊張をとき、後半は教室で片岡さんが体験談を交えながら夢について話しました。片岡さんは「夢を持つことの大切さ」「仲間と協力することの大切さ」などを熱く語り、生徒たちはそれぞれの夢に向かってチャレンジしていくことを誓っていました。

サポート寄附（ふるさと納税）

累計【610件】**24,287,000円**
（6月24日現在）

人のうごき	（6月1日現在）	
	世帯	28,680世帯（-19）
	人口	64,437人（-33）
	男	30,433人（-18）
女	34,004人（-15）	
		※（ ）内は前月との比較



・・・パソコン、携帯からご利用できます。



・・・パソコンからご利用できます。

上記のマークがついているものは「山陽小野田市 WEB 申請サービス」をご利用できます。
パソコンから ☎ <https://s-kantan.com/sanyo-onoda-u/>
携帯電話から ☎ <https://s-kantan.com/sanyo-onoda-k/> 

■発行 / 山陽小野田市

<http://www.city.sanyo-onoda.lg.jp/>
〒756-8601 山陽小野田市日の出一丁目1-1
☎ 82-1111（代表）

■編集 / 総務課 ☎ 82-1148

ki-kouhou@city.sanyo-onoda.lg.jp

■ 市長から市民のみなさんへ

山陽小野田市長
白井 修文



■ 住宅リフォーム資金助成事業

みなさんが自宅の改修工事を行う場合、市から助成金が出る制度をご存知でしょうか。地域経済の活性化と住環境の向上を図るためのものですが、平成21年度に運用を開始してから昨年度までの6か年で、市内の183業者から1,288件の申請が出て、その改修工事に市から合計8,058万6,000円を助成しました。決して小さな金額ではありませんが、改修工事費の総額は何と12億8,857万7,813円に上り、その経済効果は助成金の16倍にもなりました。

住環境の向上と地域経済の活性化。助成金として、まさに一挙両得の効果を上げています。1件当たりの助成金は、決して多額ではありませんが、まだの方、ご利用されてみてはいかがでしょうか。

■ 小規模土木事業

これも補助金の話です。

対象事業は、「利用者が多い道路」「安全施設」および「水路等」の新設、改良または補修などで、かつ、5戸以上がその対象事業に関係する必要があります。

補助率は、事業の実施に要する費用の8割です。住宅リフォームと比較し、1件当たりの事業費の値が張るため、申請を出しても補助金の交付まで4年近くかかるのが実情で、その

運用の在り方について、内心ずっと気になっていました。

5月1日号でもお伝えしましたが、この度、みなさんのご協力のおかげで財政状況が少しずつ上向いてきたことを受けて、平成25年度(平成26年3月末日)受付分までのものは、全部に対応できる予算を組むことができました。辛抱強く我慢してくださった関係者のみなさんに、お詫びかたがたご報告させていただきます。

なお、緊急事業用とカーブミラー用は、平成27年度分も別枠で補助金を準備していますので、何かありましたら、土木課(☎82-1160)までご連絡ください。

■ 大雨災害

もうしばらく梅雨が続きます。各地の大雨情報を耳にするつど、平成22年7月の厚狭川のはん濫による洪水を思い出します。

まだ、鴨橋の架け替えと桜川のバイパス工事が残っていますが、平成26年度末を期限とした河川激甚災害対策事業(総額約70億円)も、何とか完成が近づいてきました。

みなさんともども、あの日の緊張感を忘れず、「自助」はもとより、隣近所の要支援者(要援護者)に対する「共助」についても、どうぞよろしくお願いします。行政も、責任を持って「公助」の役割を果たすつもりです。

何とか無事に梅雨明けを迎えたいものです。



市誕生 10 周年記念市主催事業



なんでも

鑑定団



わたろう君

出張! なんでも鑑定団

あなたのお宝を鑑定してもらいませんか。時代、ジャンルは問いません。これはという「お宝」をぜひご応募ください!

in 山陽小野田

あなたのお宝大募集

美術品からお菓子のオマケやおもちゃまで「なんでも」ご応募ください!

応募方法

本号に差込みの申込書に必要事項をご記入の上、鑑定品の写真を添付し、下記の受付まで郵送または持参してください。

※お一人様何点でもご応募できます。

(申込書は鑑定依頼品 1 点につき 1 枚必要です)

※収録予定の平成 27 年 11 月 1 日(日)に出場可能な方に限ります。

※古物売買免許のある方は、ご遠慮ください。

※ご応募いただいた申請書類・写真は返却いたしませんので、ご了承ください。

添付写真

- ①全体像が分かる写真
 - ②主要な部分(絵柄や文字等)のアップ写真
 - ③銘や落款などの写真
- ※上記 3 点以上の写真を添付してください。

応募締切

平成 27 年 8 月 31 日(月) (必着)

選考方法

テレビ東京の番組担当スタッフが応募書類を詳細に検討して選考いたします。
※選考の途中経過に関しましては一切お答えできません。

発表

採用の可能性のある方にはテレビ東京の番組担当スタッフから直接連絡があります。
※連絡がない場合は不採用となり鑑定もいたしません。

受付

〒756-8601 山陽小野田市役所 総務課
「出張! なんでも鑑定団 in 山陽小野田」お宝係

観覧募集

観覧無料

開催日 平成 27 年 11 月 1 日(日)

開場 13:30 開演 14:30 (予定)

ところ

不二輸送機ホール(文化会館)

観覧ご希望の方は、**往復はがきに必要事項を記入し、ご応募ください。**はがき 1 枚につき 2 名様まで入場できます。応募者多数の場合は抽選となります。

※往復はがき以外でのご応募は無効となります。

〈往信おもて〉 〈返信うら〉

〒756-8601 山陽小野田市役所 総務課 「出張! なんでも鑑定団 in 山陽小野田」 観覧係	※こちらは白紙のままです
---	--------------

観覧希望 氏名① ② ①の連絡先 住所 電話番号

〈返信おもて〉 〈返信うら〉

●応募締切: 10 月 2 日(金)(当日消印有効)

●抽選結果発表: 10 月中旬

※返信はがきでお知らせいたします。

【問い合わせ先】総務課 (☎ 82-1121)

夏のイベント

sanyo-onoda 2015

ワクワク

ドキドキ

第21回 ザ・アドベンチャーワールド

7/18 9:00～12:00
(雨天決行)

江汐公園〈管理棟・どんぐりの森〉

★カブトムシの採集と飼育講習

★夏休みの工作教室

水てっぽう作り、竹・小枝工作

★お楽しみイベント

景品が当たるじゃんけん大会 ほか

※カブトムシの採集ができる服装で参加してください。

園江汐公園管理棟 (☎ 83-5378)



【市誕生 10 周年記念協賛事業】

やけの美タフェスタ 2015

7/19 9:00～16:00
(小雨決行)



きららビーチ焼野

★ビーチソフトバレーボール大会 受付 8:30～

〈一般・ファミリーの部〉

定員 40 チーム(先着順)・参加料 1,500 円

〈小・中学生の部〉

定員 20 チーム(先着順)・参加料無料

※いずれも事前申込みが必要です。

(☎ 090-2294-3721 山田)

★ごみひろい選手権 受付 8:45～

だれがたくさん集められるか! 各賞あり

★宝さがし 受付 10:30～

定員 200 人(先着順)・参加料 200 円

★長靴飛ばし 受付 11:00～

定員 60 人(先着順)・参加料 200 円

★市誕生 10 周年記念 エコ・バルーンリリース

★各種バザー 10:00～16:00

★ステージイベント 10:00～

※お楽しみ抽選会(無料)もあります!

園やけの美タフェスタ実行委員会

(☎ 090-2294-3721 山田)

第24回 ちょうちん七夕フェスティバル

7/25 18:00～21:00
(雨天中止)

小野田駅前ロータリー周辺

★ステージイベント

(高千帆小学校マーチングバンド ほか)

★ちんどん屋

★各種バザー

※ご来場の際は、公共交通機関をご利用ください。

園小野田駅前商店街振興組合

(☎ 83-1403 町田)



2015 厚狭花火大会

7/25 20:00～21:00
(雨天の場合は 26 日)

厚狭川河畔〈JR 厚狭駅から徒歩 10 分〉

★子どもみこし

★福引大会 17:00～

★各種バザー

※ご来場の際は、公共交通機関をご利用ください。

園山陽商工会議所 (☎ 73-2525)

遊びに行こう!!





第6回 現代ガラス展

in 山陽小野田

光・集う・満ちる。

3年に1回開催している現代ガラス展は、45歳以下の若手ガラス作家の登竜門として位置づけられた公募展です。各賞受賞作品のほか、海外を含む全国から寄せられた多数の作品や、特別出品作品など、65点にもおよぶ現代ガラスの世界をお楽しみください。ご来場をお待ちしています。

〒 現代ガラス展実行委員会事務局
(不二輸送機ホール内 ☎ 71-1000)

7.4 日 ▶ 8.23 日

10:00～19:00 (入場は18:30まで)

※7月4日(土)は14:00からです。

おのだサンパーク (2階大催事場)

【入場券】

前売券400円 当日券500円

※高校生以下は無料です。

【プレイガイド】

不二輸送機ホール(文化会館)、協働推進課、公園通出張所、市民館、歴史民俗資料館、きららガラス未来館、きらら交流館、中央図書館、厚狭図書館、仮設山陽総合事務所、各公民館、おのだサンパーク
(宇部市) 井筒屋宇部店、フジグラン宇部

🔊 音声ガイドがあります(有料)

会場では、作家が作品にこめた想いや詳しい解説を聴きながら、ガラス作品をご覧いただけます。ぜひご利用ください。

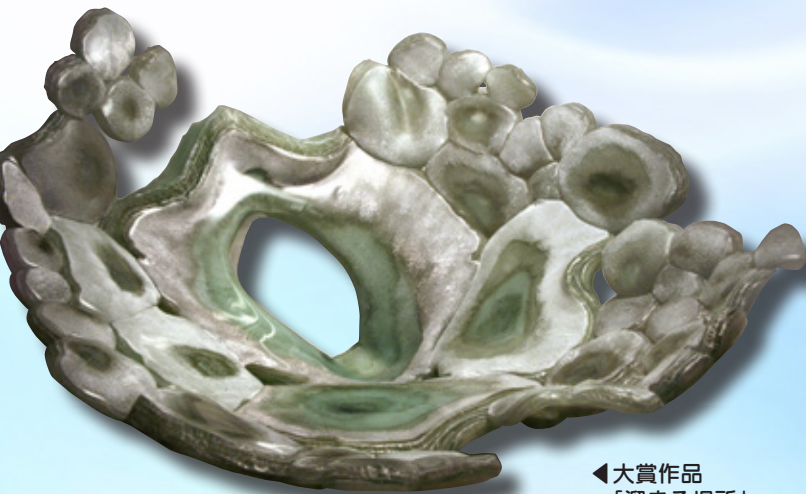

◀大賞作品
「溜まる場所」



第6回現代ガラス展 in 山陽小野田 大賞 保木 詩衣吏(石川県)

この度は私の作品に大賞をくださり、誠にありがとうございます。悩みながら制作を続けていた中で、気持ちも制作もシンプルにしていた作品でした。本当にありがとうございました。



審査員長 横山 尚人 (ガラス造形家・日本ガラス工芸協会監事)

大賞を受賞した「溜まる場所」は、手間のかかる独自の技法で、水溜まりのイメージを具現しようとするしっかりした意図が伝わって来る力強い造形が評価されました。大賞にふさわしい力作です。

日本最大級の現代ガラス展開幕

さあ、グラスアートの世界へ

期間中、現代ガラス展の会場となっているおのだサンパークでガラスにちなんだイベントが開催されます。

開会式・表彰式・ミニコンサート

7/4⁺ 【とき】 13:00 ~
【料金】 無料
【出演】 ONODA グラスアンサンブル



受賞者による作品解説

7/4⁺ 【とき】 14:00 ~
※要入場券，高校生以下は無料です。

ミュージアムショップ(常設)

7/4⁺ ▶ 8/23^日

作家手作りのおしゃれな小物やグラスを販売するお店、ミュージアムショップがオープンします。



ジェルキャンドル制作体験

7/8^水 7/15^水 7/23^水 7/29^水
8/5^水 8/12^水 8/19^水



耐熱性の器にカラフルな砂やガラスパーツを入れて、オリジナルのキャンドルを作ろう！

【料金】 1,070 円～

※受付時間は 13:00 ~ 16:00 です。

上記のほか各種イベントを企画中です。
イベント内容はホームページ等で随時紹介していきます。

親子でガラスコンシェルジュ(案内人)

親子 6 組のガラスコンシェルジュの作品を展示します。コンシェルジュによる作品解説があるかも？

ミュージアムコンサート

7/18⁺ 川手 艶子コンサート
【と き】 13:30 ~, 14:30 ~
【と ころ】 会場内シアター
【内 容】 グラスマリンドの演奏

7/25⁺ 甲斐 尚美コンサート
【と き】 14:00 ~, 15:00 ~
【と ころ】 サンパーク 2 階フードパーク
【内 容】 サックス&キーボード & パーカッションの演奏

8/2^日 小野田リコーダーアンサンブルコンサート
【と き】 13:30 ~, 14:30 ~
【と ころ】 会場内シアター
【内 容】 リコーダーアンサンブル

8/9^日 サピエルカルテットコンサート
【と き】 13:30 ~, 14:30 ~
【と ころ】 会場内シアター
【内 容】 ヴァイオリン・ヴィオラ・チェロの演奏

8/15⁺ 音登夢コンサート
【と き】 13:30 ~, 14:30 ~
【と ころ】 会場内シアター
【内 容】 ヴァイオリン・チェロの演奏



「サンクーポン」をご利用ください

ガラス展の来場者に「サンクーポン」を配布します。「サンクーポン」に掲載されているお店で食事や買い物をする、お得なサービスが受けられます。



後期高齢者医療制度の歯科健康診査

山口県後期高齢者医療広域連合では、歯や歯肉の状態および口腔清掃状態などをチェックし、口腔機能の低下を防ぐことを目的に、平成27年度から歯科健康診査を実施します。

この機会に歯科健康診査を受診し、ご自身の「お口の健康」について確認しましょう。

◎対象 平成26年度中に、年齢到達により新たに被保険者資格を取得した人、または、障害認定により新たに被保険者資格を取得した人

◎受診期限 12月31日(休)

◎実施機関 6月に郵送した歯科健康診査受診券と同封の一覧表に記載

◎健診項目 口腔状態(虫歯や歯周病の有無等)、噛む力、舌の動き、のみこむ力

◎自己負担金 300円

◎持参するもの

歯科健康診査受診券、同封の質問票、後期高齢者医療被保険者証

8020(ハチマルニイマル)運動

～80歳になっても自分の歯を20本～

からだの健康を保ち、食事をおいしく食べるには、歯の健康は欠かすことのできないものです。しっかり噛むことで唾液の分泌も促され、胃や腸での食べ物の消化・吸収もよくなります。

歯を失う主な原因はむし歯と歯周病。とくに歯周病は、痛みなどの自覚症状がなく、気づいたときには、歯を保てない状態ということも少なくありません。歯周病の予防・治療は、歯を失わないために重要なポイントです。健康で長生きをするため、80歳になっても自分の歯を20本以上保ちましょう。

〈問い合わせ先〉山口県後期高齢者医療広域連合業務課 (☎ 083-921-7113)



知っておきたい障がい福祉制度

■NTT電話番号の無料案内(104番)

事前に登録することにより、NTT電話番号案内が無料で利用できます。

◎対象 身体障害者手帳(1～6級までの視覚障がい、1級または2級の上肢・体幹・乳幼児期以前の非進行性の脳病変による運動機能障がい)、療育手帳、精神障害者保健福祉手帳を持っている人

◎問い合わせ・申込先 NTT (☎ 0120-104174)

■携帯電話料金の割引サービス

携帯電話各社では、基本使用料等の割引サービスを行っています。

◎対象 身体障害者手帳、療育手帳、精神障害者保健福祉手帳、特定疾患医療受給者証、特定疾患登録者証を持っている人

◎問い合わせ・申込先 携帯電話各社

■点字図書、録音図書等の貸出

点字図書、録音図書、デージー図書を貸し出します。

※デージー図書とは、音声にあわせて文字を強調したり、画像を表示したりすることができるデジタル図書です。専用の再生機やソフトの入っているパソコンなどで使用できます。

◎問い合わせ・申込先 中央図書館 (☎ 83-2870)

■ビデオライブラリー

ビデオライブラリー(字幕入りビデオテープやDVD)を無料で貸し出します。

◎対象 聴覚障がい者とその家族、聴覚障がい者団体、学校および施設

◎問い合わせ・申込先 山口県聴覚障害者情報センター (☎ 083-985-0611)

〈問い合わせ先〉障害福祉課 (☎ 82-1170)

SCENE 1 安心・安全な水道水を さんようおのだ水道展 2015

水 道週間(6月1日～7日)の取組みとして、6月5日から7日まで、おのだサンパークで水道展が開催されました。会場では、水道水と市販のミネラルウォーターなどを飲み比べる「利き水」や「水の浄化実験」コーナーなどが設置され、水道への理解と水の大切さを呼びかけました。



SCENE 3 約 4,000 株がお出迎え あじさいまつり

6 月14日、江汐公園であじさいまつりが開催されました。梅雨の合間の青空が見られるなか、多くの人々が朝早くから訪れました。人気のあじさいの苗木が当たる抽選会では長蛇の列ができ、当落に一喜一憂する姿が見られました。あじさいは7月上旬まで楽しめるそうです。



SCENE 2 みんなが笑顔で集まって ふれあい運動会

心 身の障がいを持つ人と地域がスポーツを通じて、相互の理解と親睦を深めることなどを目的に毎年開催されているふれあい運動会が6月13日、市民体育館で開催されました。障がい者と地域の人々が力を合わせて行う競技が多く組まれ、手を取り合いながら楽しく体を動かしました。



SCENE 4 食育の大切さを学ぼう ねたろう食育博士養成講座

ね たろう食育博士養成講座が6月14日、小野田保健センターで開催されました。食育の大切さを身につけ、広くPRできる人材を養成することを目的としたこの講座。受講者は地元の食材を使った料理にも挑戦し、地産地消や食事のマナーなどについて学んでいました。

お知らせ

国民健康保険 高齢受給者証の更新

現在お持ちの高齢受給者証の有効期限は、7月31日です。新しい受給者証は7月下旬に郵送します。8月以降は、新しい受給者証を保険証と一緒に医療機関等の窓口で提示してください。負担割合は所得に応じて2割または3割負担となりますが、2割負担の人で昭和19年4月1日以前に生まれた人は、国の軽減特例措置により1割負担となります。

- 対象 70歳から74歳までの国民健康保険加入者
- 問い合わせ先
国保年金課 (☎82-1179)

後期高齢者医療 被保険者証の更新

現在お持ちの被保険者証(薄紫色)の有効期限は、7月31日です。新しい被保険者証(緑色)は7月下旬に簡易書留で郵送します。8月以降は新しい被保険者証を医療機関の窓口で提示してください。

有効期限の切れた被保険者証は、返却の必要はありませんので、各自で処分してください。

- 問い合わせ先
国保年金課 (☎82-1209)

山陽小野田市指定地域密着型 サービス事業所公募説明会

「第6期山陽小野田市高齢者福祉計画」に基づき、「地域密着型サービス」を行う事業所(地域密着型介護老人福祉施設、認知症対応型共同生活介護、看護小規模多機能型居宅介護)の公募に関する説明会を実施します。

- とき 7月14日(火) 10:00～
- ところ
市役所3階第2委員会室
※詳しくはお問い合わせいただくか、市ホームページをご覧ください。
- 問い合わせ先
高齢福祉課 (☎82-1172)

都市計画変更(案)の縦覧

縦覧期間中は、都市計画変更(案)について意見書を提出することができます。

- 期間 7月7日(火)～21日(火)
8:30～17:15(土・日・祝日は除く)
- ところ 都市計画課、仮設山陽総合事務所
- 内容
山陽小野田都市計画火葬場
※意見書は、任意の用紙に意見、住所、氏名を記入し、市長宛に持参または郵送してください。
- 提出期限 7月21日(火)(必着)
- 問い合わせ・提出先
都市計画課 (☎82-1168)

レノファ山口特別見学会

レノファ山口は定期的に県立おのだサッカー交流公園で練習をしており、見学することができます。この日は特別に、練習終了後の選手が握手や写真撮影、サイン(色紙は各自持参)に応じてくれます。レノファ山口を身近に感じ、みんなで応援しましょう。

- とき 7月8日(水)
9:00～、15:00～
※練習終了時間は11:00頃、17:00頃です。
※荒天の場合は中止します。
- 参加料 無料
- ところ・問い合わせ先
県立おのだサッカー交流公園
運営協会事務局 (☎81-3100)

議会報告会の開催

6月定例会の状況を報告する議会報告会を行います。お住まいの地区に関係なく、どちらの会場でも参加できます。

開催日	会場
7月21日(火)	高千帆福祉会館
7月22日(水)	本山公民館
7月23日(木)	高泊公民館
7月27日(月)	須恵公民館
7月28日(火)	津布田会館
7月29日(水)	出合公民館

- ※時間はいずれも19:00～です。
- 問い合わせ先
議会事務局 (☎82-1182)

【広告掲載欄】掲載についてのお問い合わせは総務課 (☎82-1148) まで。お得な割引もあります。

20th
Anniversary

住まいの

大リフォーム博

in宇部 2015

会場 宇部ときわ湖水ホール
(宇部市大字沖宇部254)

7/18(土)19(日)20(祝)

10:00～17:00(最終日は16:00まで)

住まいをまるごと再生する「新築そっくりさん」を見て、触れて体感できる3日間!

最新住宅設備展示

LIXIL

Panasonic

など

実例パネル
展示

リフォーム相談

住まいの間取りを
ご持参で無料概算
見積致します。

一信用と創造

住友不動産

山口事業所 山口市小郡黄金町13-23

0120-313-231

新築そっくりさん 山口

詳しくはHPをご覧ください。

60歳から楽しくパソコン

同じことを100回聞かれても
(^_^) 笑顔でお答えいたします

ゆっくり、あなたのペースで大丈夫

60歳以上月謝例：月4時限6800円～

まず無料見学説明会に申し込み↓

パソコン教室ミックス

山陽小野田市日の出2-7-12 タケダ園ビル2F

0836-84-5560

防火スケッチ大会

●対象

市内または宇部市に居住・通園・通学する児童(低学年以下は保護者同伴)

●とき

8月5日(水) 9:10～11:30

※雨天の場合は中止します。

●ところ

小野田消防署
※詳しくは宇部・山陽小野田消防局ホームページをご覧ください。

●参加料

無料

●持参するもの

スケッチ用具等
※画用紙は主催者側で用意します。

●問い合わせ先

宇部・山陽小野田消防局予防課
(☎ 21-7599)

毎月勤労統計調査特別調査

厚生労働省と山口県では、常用労働者数1～4人の事業所を対象に、7月31日現在で給与・労働時間・雇用などの調査を実施します。県知事が任命した調査員が7月中旬から8月下旬にかけて、調査対象地区内の事業所に伺いますので、ご協力をお願いします。

●調査対象地区

「大字郡」地区の一部

●問い合わせ先

県統計分析課
(☎ 083-933-2654)

やまぐち地域就職説明会

●対象

求職中の人(学生は除く)

●とき

7月9日(木) 13:30～16:00

●ところ

商工センター

●参加料

無料

●実施方法

参加企業の採用担当者との個別ブースでの面談

●問い合わせ先

県若者就職支援センター
(☎ 083-976-1145)

小月航空基地 キッズフェスタ 2015

●とき

7月18日(土) 8:00～16:00

●ところ

小月航空基地

●内容

スポーツ大会、各種展示・催し物 ほか

●問い合わせ先

海上自衛隊小月教育航空群
広報室 (☎ 083-282-1180)

募集・試験

市病院局企業職員採用試験

■助産師(1人)

○対象

昭和60年4月2日以降に生まれた人で、助産師免許を有する人(平成27年度実施予定の国家試験で取得見込みの人を含む)

■看護師(1人)

○対象

昭和60年4月2日以降に生まれた人で、看護師免許を有する人(平成27年度実施予定の国家試験で取得見込みの人を含む)



■看護師(中途採用)(1人)

○対象

昭和45年4月2日から昭和60年4月1日に生まれた看護師免許を有する人で、病院で5年以上看護師として勤務した経験がある人

●受付期限

7月24日(金) (必着)

●第1次試験日

8月2日(日)

●採用予定日

○助産師・看護師

平成28年4月1日

○看護師(中途採用)

平成27年10月1日

※郵送で受験申込書を請求する場合は、120円切手を貼ったあて先明記の返信用封筒(A4サイズ)を同封してください。受験申込書は市ホームページからもダウンロードできます。

●申込書の配布場所・

問い合わせ・提出先

〒756-0094

山陽小野田市大字東高泊 1863-1
病院局総務課 (☎ 83-2355)

7月は「青少年の非行・被害防止全国強調月間」です

7月は、青少年の非行問題について理解を深め、地域が一体となってマナー・法律を重視し守る気持ちを作り出すことや、有害環境の浄化を図るとともに、児童虐待や児童ポルノなどの被害防止に集中的に取り組む強調月間です。

本市では、青少年育成センターの補導員が、市内の書店やコンビニエンスストア、カラオケ店などを巡回し、過激な性表現を含んだ有害図書の陳列方法や青少年の夜間外出などの規制が守られているか等の点検を行います。大人が子どもを見守ることは、非行・被害を未然に防ぐことにつながります。地域の子どもは、地域全体で守り育てていきましょう。 圏社会教育課 (☎ 82-1205)



山口県職員採用試験

- 警察官(男性・女性) A 試験
- 警察官(男性・女性) B 試験
- 第1次試験日 9月20日(日)
- 短大卒業程度試験
- 高校卒業程度試験
- 第1次試験日 9月27日(日)
- 身体障害者採用選考
- 第1次選考日 10月3日(土)
- 受付期間
7月10日(金)～8月28日(金)
- 問い合わせ・提出先
県人事委員会事務局
(☎ 083-933-4474)

自衛官採用試験・募集説明会

- 自衛官候補生(陸・海・空)
- 試験日
8月29日(土)～9月27日(日)のうちいずれか1～2日指定
- 一般曹候補生(陸・海・空)
- 試験日 9月19日(土)
- 航空学生
- 試験日 9月23日(祝)
- 受付期間
8月1日(土)～9月8日(火)
- 自衛官等募集説明会
- とき 8月1日(土)・2日(日)
11:00～17:00
- ところ 市民館
- 問い合わせ先
自衛隊山口地方協力本部
宇部地域事務所 (☎ 31-4355)

消防設備士試験(甲・乙種)

- 試験日 9月6日(日)
- ところ 下関市, 山口市, 周南市
※会場は受験票で指定します。
- 受付期間 7月6日(月)～17日(金)
- 問い合わせ・提出先
宇部・山陽小野田消防局予防課
(☎ 21-7599)
小野田消防署 (☎ 83-2702)
一般財団法人消防試験研究センター山口県支部
(☎ 083-924-8679)

市誕生10周年記念事業特別展「幕末の女と男 山陽小野田編」
記念講演会「激動の時代～その時、又兵衛は～」

現在、歴史民俗資料館で開催中の特別展「幕末の女と男 山陽小野田編」にあわせて、来嶋又兵衛の人生を詳しくみる記念講演会を開催します。

- とき 7月24日(金) 13:30～15:00
 - ところ 市民館 文化ホール
 - 講師 溝口 純一(歴史民俗資料館学芸員)
 - 聴講料 無料 ●定員 500人(先着順)
 - 申込期間 7月7日(火)～23日(木) ●申込方法 電話にて申込み
- ※聴講者は講演会終了後、当日に限り無料で特別展を観覧できます。
また、特別展の会場でギャラリートークを開催します。
- 問い合わせ先 歴史民俗資料館 (☎ 83-5600)



▲「来嶋又兵衛画像」(部分)
県立山口博物館蔵

市内陸上競技選手権大会

- とき 8月30日(日) 9:00～
- ところ 宇部市陸上競技場
- 競技規定 タイムレース
※1人2種目以内(リレーを除く)
- 競技種目
 - 小学校男子・女子
100m, 800m(女子のみ),
1000m(男子のみ),
4×100mリレー
 - 中学校男子・女子
100m, 200m, 400m, 800m,
1500m, 3000m(男子のみ),
4×100mリレー, 砲丸投げ
 - 一般高校男子・女子
100m, 200m, 400m, 800m,
1500m, 3000m(女子のみ),
5000m(男子のみ), やり投げ,
4×100mリレー, 砲丸投げ,
円盤投げ
- 申込期限 8月10日(月)(必着)
- 申込方法
県立おのだサッカー交流公園に
備え付けの申込書に記入し提出
(郵送, FAX, E-mailでも可)
- 問い合わせ・申込先
〒756-0817
山陽小野田市大字小野田字末広
県立おのだサッカー交流公園内
山陽小野田市体育協会事務局
(☎ / FAX 81-3100)

児童クラブ
支援員募集

- 放課後や長期休業中に児童クラブに通う子どもたちの遊びや学びにかかわる支援員を募集します。資格は問いませんが、保育士、教諭免許のある人を優遇します。
- 勤務地 市内各児童クラブ
※勤務条件等、詳しくはお問い合わせください。
 - 問い合わせ先・申込先
市社会福祉協議会
(☎ 72-1813)



夏休み造形教室

- 対象
市内在住の小学生とその保護者
- とき
8月2日(日) 13:00～16:00
- ところ 市民館
- 内容
牛乳パック万華鏡づくり
- 参加料 300円(保険料込み)
- 定員 50人(先着順)
- 持参するもの
はさみ, のり, 牛乳パック
- 申込期限 7月21日(火)
- 申込方法 電話にて申込み
- 問い合わせ・申込先
協働推進課 (☎ 82-1134)

夏休み親子ふれあい科学教室



- 対象 市内在住の小学生(3年生以下)とその保護者
 - とき 8月21日(金) 9:00～11:00
 - ところ 小野田工業高等学校
 - 内容 オリジナルミラーの作成「鏡はなぜ映るの？」
 - 参加料 200円(保険料込み)
 - 定員 20組
(申込多数の場合は抽選)
- ※抽選結果は郵便でお知らせします。
- 申込期限 7月24日(金)
 - 申込方法 申込先に備え付けの申込書に記入し提出
 - 問い合わせ・申込先 社会福祉課 (☎82-1174)

夏休みのエコ工作体験

- 対象 市内在住の小学生(4年生以上)とその保護者
 - とき 8月22日(土) 9:00～12:00
 - ところ 日産化学工業(株)小野田工場
 - 内容 工場見学, 地球温暖化対策に関する講義, 風力発電機の作成
- ※雨天の場合は, 一部内容を変更して実施します。
- 参加料 無料
 - 定員 30組(先着順)
 - 申込期限 7月31日(金)(必着)
 - 申込方法 申込先に備え付けの申込書に記入し提出(郵送, FAX, E-mailでも可)
- ※申込書は, 市ホームページからもダウンロードできます。
- 問い合わせ・申込先 環境課
(☎82-1144 FAX 83-2604)



宇部市と広報紙で情報を交換しています。

JR小野田線開業100周年記念「鉄道展」

【問い合わせ先】宇部市政策企画課 (☎34-8831)

開業100周年を記念し, JR小野田線ゆかりの品々を展示します。

- とき 7月10日(金)～30日(木) 9:00～18:00
※木曜日は19:00, 土・日曜日は17:00までです。(月曜日は休館)
- ところ 宇部市学びの森くすのき
- 内容 JR小野田線歴史資料, クモハ42関連グッズ, 鉄道模型, 鉄道コレクション ほか

国民健康保険運営協議会の委員を公募します

国民健康保険事業の運営について協議する市長の諮問機関です。

- 応募要件 20歳以上73歳未満の市国民健康保険加入者(国・地方公共団体の議員・職員は除く)で, 本市の他の附属機関の委員を5つ以上兼ねていない者
- 報酬 会議1回につき2,000円
- 募集人数 4人(委員全14人中。応募多数の場合は書類審査のうえ抽選)
- 任期 8月1日から2年間
- 応募方法 国保年金課, 仮設山陽総合事務所, 南支所, 埴生支所, 公園通出張所, 厚陽出張所に備え付けの応募用紙に必要事項を記入し, 作文(国民健康保険に関する意見・提言を400字程度にまとめたもの)を添えて提出してください。郵送, FAX, E-mailでも構いません。応募用紙は, 市ホームページからもダウンロードできます。(提出書類は返却しません)
- 提出期限 7月15日(水)(消印有効)
- 選考結果 直接本人に通知します。
- 問い合わせ・提出先 国保年金課 (☎82-1189 FAX 82-1210)

理系大学院生・薬学部生の奨学金返還を支援します

県内産業を支える人材の確保を図るため, 日本学生支援機構の無利子奨学金の貸与を受けている理系大学院生・薬学部生が, 大学院修了等の後, 県内の製造業に一定期間従事した場合, 奨学金返還額の全部または一部を補助します。

- 対象 理系大学院修士課程1年生, 薬学部5年生で, 日本学生支援機構の無利子奨学金の貸与を受けている人
- 募集人数 20人(うち薬学部は5人程度)
- 応募方法 提出先に備え付けの応募用紙に記入し, 必要書類を添えて提出してください。郵送でも構いません。応募用紙は, 県ホームページからもダウンロードできます。
- 応募期間 7月13日(月)～8月12日(水)(消印有効)
- 選考方法 書類および面接審査により選考した後, 結果を通知します。
- 問い合わせ・提出先 〒753-8501 山口市滝町1-1 県産業戦略部計画推進室 (☎083-933-2470)
<http://www.pref.yamaguchi.lg.jp/cms/all1400/shougakukin/shougakukin.html>

◎「第6回SOS健康フェスタ」作品募集

「第6回SOS健康フェスタ」の開催にあたり、生涯を通じた健康づくりについて考えるきっかけづくりの一環として、「川柳」「絵画」作品を募集します。ご応募をお待ちしています。

- **応募資格** 本市に住所を有する人
- **応募期限** 9月11日(金) (消印有効)
- **応募規程** 応募者本人の作品で、未発表のものに限ります。
- **作品の取扱い** 応募いただいた作品は、11月15日(日)に市民館で開催される「第6回SOS健康フェスタ」会場に展示します。また、入賞作品は保健事業等で使用することがあります。なお、応募作品は返却しません。
- **表彰式** 入賞者には、「第6回SOS健康フェスタ」で賞状と記念品を贈呈します。
- **問い合わせ・提出先** 〒757-8634 山陽小野田市大字鴨庄81-6 健康増進課
(仮設山陽総合事務所内 ☎71-1817 FAX71-0673) hokenc@city.sanyo-onoda.lg.jp



テーマは「健康・元気」

川柳の部

- **応募方法** はがきまたは任意の用紙に住所、氏名(ふりがな)、年齢、電話番号、作品を記入し郵送または持参(FAX, E-mailでも可)
- **賞** 最優秀賞1点、優秀賞数点

ストレスを溜めない脳は元気じゃのう
昨年の最優秀作品

絵画の部(絵画・ポスター)

- **応募方法** 作品(4つ切り画用紙)の裏面に住所・氏名(ふりがな)・年齢・電話番号を記入し郵送または持参
※複数人で1枚の作品でもかまいません。
小中学生は学校名と学年を、園児は幼稚園・保育園名を記入してください。
- **賞** 最優秀賞1点、市長賞1点、優秀賞・会長賞 数点

【すくすく相談】(母子健康手帳持参)

- **対象** 乳幼児とその保護者
- **内容** 乳幼児の身体計測、育児相談、栄養相談

■小野田保健センター

○とき 7月23日(木) 9:30～11:15

■仮設山陽総合事務所

○とき 8月6日(木) 9:30～11:15

【すくすくベビーサークル】

- **対象** 0歳～1歳3か月児とその保護者

■小野田保健センター

○とき 7月23日(木) 10:00～11:30

○ **内容** 牛乳パックで作る「小物入れ」

【マタニティスクール】

妊娠、出産、育児の不安を和らげ、出産までを快適に過ごし、育児へとつなげるための教室です。家族みんなで楽しくマタニティライフを送るために、スクールに参加しましょう。

- **対象** 妊婦とその夫(家族も参加可)
- **ところ** 小野田保健センター

■2人で楽しくクッキングコース

○とき 8月2日(日) 9:30～12:30

○ **内容**

歯科保健と栄養等に関する講話、調理実習、妊婦体験

○ **持ってくるもの** 母子健康手帳、エプロン、材料費1人400円

■パパしっかり体験コース

○とき 9月6日(日) 9:30～11:30

○ **内容**

赤ちゃんをお風呂に入れよう、リラクゼーション、知って得する母子保健サービス、妊婦体験

○ **持ってくるもの**

母子健康手帳、運動のできる服装

【健康相談】

- **内容** 測定(血圧・体脂肪率・塩分濃度)、健診結果、栄養相談、尿検査、禁煙相談

■仮設山陽総合事務所

○とき 7月21日(火) 9:30～11:30

■小野田保健センター

○とき 7月28日(火) 9:30～11:30

休日や平日夜間に急に体の具合が悪くなったら…？ 次の医療機関で受診できます。

山陽小野田市急患診療所 【一次診療所】 旭町(小野田保健センター併設) ☎ 84-3632	内容	開設日	診療時間
	平日夜間 内科(中学生以上)	月～金(祝日を除く)	19:00～22:30
	小児科休日 小児科	日曜日・祝日	9:00～12:00 13:00～17:00

休日応急 担当医	小野田医師会 (9:00～17:00)		厚狭郡医師会 (9:00～17:00)
	内科	外科	
▶ 7/ 5(日)	長沢病院 中央一丁目 ☎ 83-3000	長沢病院 中央一丁目 ☎ 83-3000	あいべ内科クリニック 宇部市船木茶屋 ☎ 69-2678
▶ 7/12(日)	むらた循環器内科 高須 ☎ 39-8660	ジョイ皮ふ科クリニック 中川六丁目 ☎ 81-4112	あさひクリニック 殿町三 ☎ 71-0148
▶ 7/19(日)	山陽小野田市民病院 旭町 ☎ 83-2355	山陽小野田市民病院 旭町 ☎ 83-2355	かわむら内科 渡場 ☎ 78-1433
▶ 7/20(祝)	村重医院 須恵一丁目 ☎ 83-3706	井上医院 新生二丁目 ☎ 81-1213	厚狭セントヒル泌尿器科 今市 ☎ 71-2111
▶ 7/26(日)	しらさわ内科クリニック 北竜王町 ☎ 81-2600	松岡整形外科 北竜王町 ☎ 81-3818	てらい内科クリニック 末益 ☎ 71-0022
▶ 8/ 2(日)	山陽小野田市民病院 旭町 ☎ 83-2355	山陽小野田市民病院 旭町 ☎ 83-2355	原田外科医院 森本 ☎ 76-3121
▶ 8/ 9(日)	稲本内科医院 掃山中 ☎ 81-1128	わたなべ泌尿器科 中川四丁目 ☎ 81-4777	くどうクリニック 宇部市万倉芦河内 ☎ 67-0903

【熱中症に気をつけましょう】

熱中症とは、高温多湿な環境に長くいることで、体内の水分や塩分のバランスが崩れ、体温調整機能がうまく働かなくなり、体内に熱がこもった状態を指します。屋外だけでなく室内でじっとしていても発症し、場合によっては死亡することもあります。熱中症について正しい知識を身につけ、体調の変化に気をつけるとともに、周囲にも気を配り、熱中症による健康被害を防ぎましょう。

■熱中症予防のポイント

- ・室内では扇風機やエアコンなどを使用して気温と湿度を調節する
- ・外出時には日傘や帽子を着用し、こまめに休憩するなどして暑さを避ける
- ・通気性のよい吸湿性・速乾性のある素材を使った衣服を着用する
- ・外出時はもちろん室内でも、のどが渇かなくても、こまめに水分や塩分を補給する
- ・「暑さ指数(WBGT)」を参考にする

■こんな症状は熱中症のサイン

めまい、立ちくらみ、手足のしびれ、筋肉がつる、頭痛、吐き気、嘔吐、倦怠感、虚脱感

●重症になると

身体が熱い、意識消失(呼びかけへの反応がない)、けいれん

■熱中症の疑いがあれば

●涼しい場所へ移動する

冷房の効いている室内や風通しのよい日陰など、涼しい場所へ移動させる

●体を冷やす

衣服をゆるめ、冷たいタオルなどを首の周りや脇の下、足の付け根などにあてて体を冷やす

●水分や塩分を補給する

スポーツドリンクや経口補水液(水に食塩とブドウ糖を溶かしたもの)などを飲ませる。
※自分で水が飲めない、意識がない場合は、むりやり水分を飲ませず、すぐに救急車を呼びましょう

こまめに水分補給を
しましょう！



暑さ指数(WBGT)とは…湿度、日射や輻射など周辺の熱環境、気温から算出される指標で、単位は摂氏度で表されます。下関地方の暑さ指数は、市ホームページからも閲覧できます。



みんなでいっしょに「梅もぎ」 ～地域が育てる高泊小学校～

6月8日、高泊小学校で待ちに待った恒例行事「梅もぎ」が行われました。「梅もぎ」は、高泊小学校の児童と先生、地域のみなさんが協力して校内で育てた梅を収穫する行事です。6年生が1年生の手を引き、自分たちが担当する梅の木に到着すると、梅をどんどんもぎ取ったり、大人が竹竿で打って落とした梅を袋につめたりして収穫しました。40分ほどで、大かご7つ、435kgもの梅が獲れました。6年生からは「今年は実り方が心配だったけど、たくさん獲れてうれしい」、1年生からは「梅は甘い香りがした。梅ジュースにして飲みたい」という声が聞かれました。収穫された梅は、地域のみなさんで構成する「梅っ茶サポーターズ」によって、梅ジャム・梅ジュース・梅ゼリーなどの試作が進められています。地域と学校が心をこめて育てた梅は、7月から県内で行われる「世界スカウトジャンボリー」で各国のスカウトへ振る舞われる予定です。



【問い合わせ先】学校教育課 (☎ 82-1201)

観光ガイド 山陽小野田 検定クイズ

わがまち「山陽小野田」のことをみなさんはどれだけ知っているか、問題にチャレンジしてみてください。

Q71

昭和15年11月3日に2つの町が合併して小野田市が誕生しました。

それは次のうちどれでしょうか？

- ①高千帆町・小野田町
- ②厚狭町・埴生町
- ③厚狭町・小野田町

Q72

元治元年(1864年)の禁門(蛤御門)の変に出兵し、戦死した来嶋又兵衛の妻が又兵衛の性格で困っていたことは、次のうちどれでしょうか？

- ①まじめ ②戦好き ③酒好き

※解答と解説は8月1日号に掲載します。

前回の解答と解説

A69. ①湯ノ峠駅

本市の北部にある駅で、厚狭川に並行して美祢線が走っています。

A70. ③ 100周年

大正4年(1915年)11月25日に、小野田軽便鉄道株式会社により、セメントの原材料や製品を運搬するため、小野田駅から工場があったセメント町駅で開通しました。

山陽小野田観光協会 (観光課内 ☎82-1151)

市民病院 ニュース



■ 新任ドクター紹介

6月1日付けで、医師が赴任しましたので紹介します。

◎眼科 医長 徳久 佳代子

■ ドクターの取り扱う主な疾患等の紹介【内科】

～親しみやすく思いやりのある医療を～

内科医師を紹介します。

◎豊重 充広 糖尿病・甲状腺疾患等の内分泌疾患、悪性リンパ腫、多発性骨髄腫等の造血器腫瘍、骨髄異形成症候群、貧血、血小板減少症等

◎小林 正和 循環器疾患一般(特に高血圧、心不全、不整脈)、呼吸器疾患一般(特に呼吸器感染症、気管支喘息、慢性閉塞性肺疾患)

◎河野 通暁 循環器疾患一般

山陽小野田市民病院 ☎ 83-2355 <http://www.city.sanyo-onoda.lg.jp/site/shiminbyoin/>



小野田駅



【まち再発見 87】

「JR小野田線」

小野田線は、宇部市の居能駅から小野田駅までを走る本線と、雀田駅から分岐して長門本山駅までを走る本山支線があります。大正4年（1915年）11月25日に小野田軽便鉄道により、小野田駅からセメント町駅間の4.6kmが開通しました。当時は小野田セメント(株)などの工場への引き込み線があり、石灰石や石炭輸送などで活気に溢れていました。

本山支線は、昭和4年（1929年）に宇部電気鉄道により、石炭輸送を目的に当時の新沖山駅から沖ノ山旧鉱駅間の8kmが開通しました。その後、昭和12年（1937年）に雀田駅から2.3kmが分岐して本山支線となりました。かつては、日本最古の電車「クモハ42形」が運行し、全国からファンが訪れましたが、平成15年（2003年）に惜しまれながらも引退しました。小野田線は、現在も市民の交通手段として利用され、今年で100周年を迎えます。この機会に小野田線に乗って、市内の風景などを楽しみながら、のんびりとローカル線の旅に出かけてみませんか。

今月のおすすめ料理

「豆腐と夏野菜の揚げ漬け」

～酢と香辛料を上手に使って、元気に夏を乗り切ろう～



材料（4人分）

木綿豆腐	1丁(400g)	カラーピーマン	40g	酢	大さじ3
ゴーヤ	60g	ミニトマト	8個	だし汁	大さじ3
片栗粉	大さじ3	青じその葉	2枚	こいくちしょうゆ	大さじ1と1/2
A カレー粉	小さじ1	みょうが	1個	ごま油	大さじ1
かぼちゃ	100g	赤唐辛子	1～2本	砂糖	大さじ2
揚げ油	適量	しょうがの絞り汁	大さじ2	塩・こしょう	少々
しめじ	40g				

【1人分栄養価】エネルギー 273kcal / たんぱく質 8.5g / 脂質 17.5g / 塩分 1.1g

【食事バランスガイド】



今回の料理は「副菜1つ、主菜1つ」に該当します。

作り方

- 豆腐は水気を切って8等分に切る。
- ゴーヤは縦半分に切って種とわたを取り、2mmの薄切りにする。かぼちゃは種とわたを取り、厚さ5mm、2cm幅の短冊切りにする。
- しめじは石づきを取り、小房に分ける。カラーピーマンは半分の長さに切り、千切りにする。それぞれをさっとゆでる。ミニトマトは半分に切る。
- バットに小口切りにした赤唐辛子とB、③を入れる。
- 青じその葉とみょうがは千切りにして水にさらす。
- 揚げ油を熱し、②を素揚げする。豆腐にAを合わせたものをまぶして揚げる。熱いうちに④に入れる。
- 器に⑥を盛り付け、⑤を上にも飾る。

健康増進課監修 ■山陽小野田市食生活改善推進協議会（高泊校区担当）

みなさんの暮らしを守ります！



こちら消防 119

なくそう!! 水の事故 緊急時には 119 番

夏になると海や川で遊ぶ機会が増えますが、そこには危険がたくさんひそんでいます。次のことに注意して事故を防ぎましょう。

((事故を防ぐには))

- 子どもだけでの水遊びはせず、必ず大人が付き添い、目を離さないようにする。
- 天候の変化に注意し、無理な行動はしない。
- 飲酒後や体調の悪いときは泳がない。
- 釣りやボートに乗るときなどは、ライフジャケットを着用する。

((事故が起きたら))

① 大声でまわりの協力を求めるとともに、119番通報し、AEDがあれば準備する。

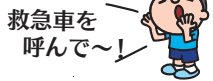

② 浮き輪や木の棒、ロープやシャツなどにつかまらせる。
※二重水難事故を防ぐため、泳がずに救出できることが最善です。



③ 救出したら、必要に応じて速やかに応急手当を実施する。



小野田消防署 (☎ 83-0119)

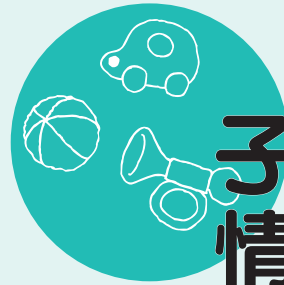

子育て 情報ナビ



一
時
預
かり
事業
く
子
育
て
を
応
援
し
ま
す

子育て中、誰かに子どもの面倒を見てもらいたいときはありませんか？そんなときにお子さんを預けることができる、子育て世代を応援する事業です。

■対象となる子ども

本市在住で小学校就学前の児童

■保育時間

8:30 ~ 17:00 (月~土曜日)

■1回あたりの利用料金

4時間以内 900円, 4時間超 1,800円

■日数制限 1か月間に12日以内

■利用方法 利用日の前日までに、実施している保育園に申込書を提出

※申込書は保育園に備えています。

※保育園の予定や都合により、利用をお断りすることもあります。

■実施している保育園

焼野保育園	☎ 88-0514
須恵保育園	☎ 88-0250
さくら保育園	☎ 88-0388
日の出保育園	☎ 83-2712
真珠保育園	☎ 73-0188
貞源寺第二保育園	☎ 72-0606
あおい保育園	☎ 76-1550
出合保育園	☎ 73-1332

病気や冠婚葬祭などの急な用事が入った

ちょっとリフレッシュしたい



こども福祉課 (☎ 82-1175)



【問い合わせ先】

環境衛生センター ☎ 83-3651

■パソコンの処分について

小型家電を国内で適正に処理し、貴金属やレアメタルを有効に再利用するため、使用済小型家電を回収しています。

パソコンも回収の対象となっており、市内各所に設置している小型家電回収ボックス(投入口:ヨコ40cm×タテ20cm)に投入するか、環境衛生センターに持ち込むことができます。ご協力をお願いします。

●小型家電回収ボックス設置場所

市役所、仮設山陽総合事務所、各公民館、中央図書館

資源ごみ売却収入

5月分

4,553,373円

平成27年度累計

8,825,390円

指定ごみ袋手数料収入

1,559,782円

3,059,963円

7月

困りごと・悩みごとの相談に応じています。
相談は、お住まいの地区にかかわらずどの会場でも受けられます。

相談名	ところ	問い合わせ先	とき
▶ 司法書士による法律相談	生活安全課	☎ 82-1133	13日(月) 9:00~11:00 ※8:40~8:50受付・抽選 (定員12人・先着順ではありません)
▶ 弁護士による法律相談	生活安全課	☎ 82-1133	27日(月) 13:00~16:30 ※12:20~12:30受付・抽選 (定員10人・先着順ではありません)
▶ 行政相談	山陽総合福祉センター 生活安全課	☎ 0570-090110 (山口行政評価事務所)	8日(水) 9:30~12:00 15日(水) 10:00~12:00
▶ 人権相談	山陽総合福祉センター 人権・男女共同参画室	☎ 82-1137 (人権・男女共同参画室)	8日(水) 9:30~12:00 14日(火) 9:30~12:00
▶ 心配ごと相談	赤崎公民館 高千帆福祉会館 山陽総合福祉センター 埴生公民館 厚陽公民館	☎ 83-2344 (社会福祉協議会)	6日(月)・27日(月) 9:00~12:00 6日(月)・27日(月) 9:00~12:00 1日(水)・8日(水)・22日(水) 9:00~12:00 15日(水) 9:00~12:00 29日(水) 9:00~12:00
▶ 家庭児童相談	こども福祉課	☎ 82-1175	毎週月~金曜 8:30~17:15 ※平日夜間・土・日・祝日は 中央児童相談所(☎083-922-7511)で受付
▶ 教育相談	小野田児童館 山陽勤労青少年ホーム	☎ 84-5416 ☎ 71-1681	毎週月曜 14:00~16:00(祝日を除く) ※心の支援室(☎82-1188)で予約を受け付けて いますが、当日直接来られても構いません。
▶ 交通事故相談	厚狭幹部交番	☎ 84-0110 (山陽小野田警察署)	毎週月・水・木曜 9:00~15:00(祝日を除く) ※電話予約が必要です。
▶ 市民相談	生活安全課	☎ 82-1133	毎週月~金曜 8:30~17:15(祝日を除く)
▶ 消費相談	消費生活センター	☎ 82-1139	毎週月~金曜 8:30~17:15(祝日を除く)
▶ 福祉相談	中央福祉センター 山陽総合福祉センター	☎ 83-2050 ☎ 72-1813	毎週月~金曜 8:30~17:15(祝日を除く)

乳幼児発達相談室「スマイル」

乳幼児発達相談室「スマイル」では、お子さんの成長・発達に関する相談に応じています。心身の発達が気になる就学前までの乳幼児とその保護者、幼稚園や保育園の関係者を対象に、家庭や園で生活するうえでの心配や悩み事、発達検査やことばの教室、行政サービスについての情報提供、園・保護者・関係機関との連絡調整などを行います。

電話・FAX・来園・訪問による相談に応じています。お気軽にご相談ください。

乳幼児発達相談室「スマイル」
山陽小野田市日の出三丁目14番5号
☎ / FAX 83-7821

受付時間 毎週月~金曜日
10:00~17:00

※祝日および年末年始は除きます。



ヤングテレホンさんようおのだ

☎ 84-2000

受付日時/毎週月~(金)8時30分~17時(土・日・祝日は留守番電話で対応します)

✉ youngtel@city.sanyo-onoda.lg.jp

さんようおのだ 7月のカレンダー



カレンダー内の記号 ◇…相談日 ♥…健康だより ♪…イベント
 ○…その他 回…今号の掲載ページ 🧑: 山陽オート本場開催日 外: 場外発売

水難救助総合訓練 見学自由 7月7日 外 9:00～ きららビーチ焼野 水難事故を想定した救助および消防防 災ヘリコプターによる救助訓練 ほか 園小野田消防署 (☎ 83-0119)		1 水 ◇心配ごと 回 外	2 木 ♥すくすく相談・ ベビーサークル (仮設山陽総合事務所) 外	3 金 ♪第6回 現代ガラス展 in 山陽小野田 ～8/23 回 外	4 土 ♪第6回 現代ガラス展 in 山陽小野田 ～8/23 回 外	
5 日 ♪セルゲイ・ナカヤコフ トランペット・リサイタル (不二輸送機ホール) ♪観光フォーラム (中央図書館) 外	6 月 ◇心配ごと 回 外	7 火 ♪レノファ山口 特別見学会 回 ◇行政・人権・心配 ごと 回 外	8 水 ♪レノファ山口 特別見学会 回 ◇行政・人権・心配 ごと 回 外	9 木 ♪おんがくであそ ぼう(不二輸送機 ホール) 外	10 金 ♪歌舞伎公演 「あんまと泥棒」 (不二輸送機ホール) ♥1歳6か月児 (小野田保健センター) 外	11 土 ♪ファミリー・ティ タイムコンサート (不二輸送機ホール) 外
12 日 ♪司法書士による 法律相談 回 外	13 月 ◇司法書士による 法律相談 回 外	14 火 ◇人権 回 外	15 水 ◇行政・心配ごと回 外	16 木 ♪育児学級 (小野田保健センター) 外	17 金 ♪ザ・アドベン チャーワールド 回 ○市民公開講座 (不二輸送機ホール) 外	18 土 ♪ザ・アドベン チャーワールド 回 ○市民公開講座 (不二輸送機ホール) 外
19 日 ♪やけの美タフェ スタ 回 外	20 祝 ♪議会報告会 回 ♥健康相談 回 外	21 火 ○議会報告会 回 ♥健康相談 回 外	22 水 ○議会報告会 回 ◇心配ごと 回 外	23 木 ○議会報告会 回 ♥すくすく相談・ ベビーサークル 回 外	24 金 ♪記念講演会 「激動の時代」 回 ♥3歳6か月児 (小野田保健センター) 外	25 土 ♪ちょうちん七夕 フェスティバル 回 ♪厚狭花火大会 回 ○社明講演会 【下段】 外
26 日 ♪夏休み造形教室 回 外	27 月 ○議会報告会 回 ◇心配ごと 回 ◇弁護士による 法律相談 回 外	28 火 ○議会報告会 回 ♥健康相談 回 外	29 水 ○議会報告会 回 ◇心配ごと 回 外	30 木 ○固定資産税 (第2期)納期限 外	31 金 ○固定資産税 (第2期)納期限 外	1 土 ○固定資産税 (第2期)納期限 外
2 日 ♪夏休み造形教室 回 外						
3 月 4 火 🌧️～住みよい山口 いつも心に 交通安全～ 夏の交通安全県民運動 7月8日(水)～17日(金)まで ルールを守って交通事故を防ぎましょう。 【問い合わせ先】生活安全課 (☎ 82-1133)						
【重点目標】 ・子どもと高齢者の交通事故防止 ・自転車の安全利用の推進 ・シートベルト等着用の徹底 ・飲酒運転の根絶 ・スピードダウンの推進						

pick up!

社会を明るくする運動

～犯罪や非行を防止し、立ち直りを支える地域のチカラ～

7月は犯罪や非行の防止と罪を犯した人たちの更生について理解を深め、犯罪や非行のない明るい社会を築こうとする運動の強調月間です。

市内の中学校や高等学校、JR 駅前での啓発活動を行い、「犯罪や非行のない明るい社会」を目指します。

また、講演会も開催しますので、ぜひご来場ください。

〈問い合わせ先〉社会福祉課 (☎ 82-1174)

社会を明るくする運動講演会 「しゃれた人生」

とき 7月25日(土)
10:00～12:00

ところ 市民館 2階
第1・2会議室

講師 藤麻 功
(NPO 法人山口県就労
支援事業者機構会長)

聴講料 無料