

さんようおのだ

広報
No.223
2014
7.1



どうしたら音が出るのかな？

オーケストラの楽器体験 (文化会館)

目次 CONTENTS 次

目次・表紙の説明	2
サポート寄附・人のうごき	
市長から市民のみなさんへ	3
さんようおのだ 2014 夏のイベント!	4
もうじき 100 歳!! JR 小野田線	5
トピックスさんようおのだ	6
子育て世帯臨時特例給付金・ 臨時福祉給付金が支給されます など	
情報ひろば	8
花いっぱい運動「花壇コンクール」参加者募集 など	
さんようおのだウォッチング	11
健康だより	12
さあ、学校へ行こう! 観光ガイド検定クイズ 病院ニュース	14
まち再発見 今月のおすすめ料理	15
こちら消防 119 子育て情報ナビ ごみ出しワンポイント	16
各種相談の日程	17
7月のカレンダー	裏

表紙の説明



6月22日、「山口県交響楽団コンサート」が文化会館で開催され、その開演前には、コンサートで使用する楽器の体験コーナーが設けられました。ヴァイオリンやトランペット、ジャンベなどの珍しい楽器に触れられるとあって、多くの人で賑わいました。楽器の持ち方や音の出し方を指導してくれたのは、山口県交響楽団のみなさん。親切な指導を受けて、思いどおりの音が出るとなると、参加したみなさんは、嬉しそうな表情を浮かべていました。

サポート寄附 (ふるさと納税)
 累計【526件】 **21,592,000円**
 (6月23日現在)

人のうごき	(6月1日現在)	
	世帯	28,508 世帯 (-17)
	人口	64,719 人 (-52)
	男	30,513 人 (+3)
女	34,206 人 (-55)	
		※()内は前月との比較

WEB・・・パソコン、携帯からご利用できます。
PC・・・パソコンからご利用できます。
 上記のマークがついているものは「山陽小野田市 WEB 申請サービス」をご利用できます。
 パソコンから☎ <https://s-kantan.com/sanyo-onoda-u/>
 携帯電話から☎ <https://s-kantan.com/sanyo-onoda-k/>

■発行 / 山陽小野田市
<http://www.city.sanyo-onoda.lg.jp/>
 〒756-8601 山陽小野田市日の出一丁目1-1
 ☎ 82-1111 (代表)

■編集 / 総務課 ☎ 82-1148
ki-kouhou@city.sanyo-onoda.lg.jp

■ 市長から市民のみなさんへ

山陽小野田市長
白井 巧文



■ 細迫兼光さんという人物

ほとんどの方がご存じだと思いますが、細迫兼光さんは地元厚狭の生んだ政治家です。明治29年生まれ、昭和47年永眠(享年76歳)。戦前・戦後、主に中央政界で活躍。昭和17年から4年弱、小野田市長に就任。昭和21年、戦後初の総選挙で再び衆議院議員に当選(戦後だけで5回当選)。

細迫さんのお孫さんが高知市で出版社を経営されていて、この度、細迫さんの伝記を出すにあたり、現市長の私にも何か書き添えることがあればと、見本製本を1冊送ってくれました。見本製本とはいえ、戦前の治安維持法が猛威をふるった暗黒の時代、戦後の混乱期から平和な時代までを生き抜いた細迫さんの伝記はほぼ完成していて、私が何かを書き加える余地などなさそうです。

細迫さんが小野田市長に就任した昭和17年、その年の8月27日に小野田を襲った未曾有の大水害。小野田の大半は海と化し、死者百数十名という大惨事でしたが、細迫市長の活躍は目覚ましく、その光景は多くの市民の心に焼き付いたそうです。

見本製本の本文中、何度も名前が出てくる細迫さんの甥の細迫兵馬さんは、いつも私に「兼光伯父は弱音を吐いたことはありません」と励ましてくれています。

また、細迫さんは、趣味などたくさんのこと

に関心と能力のある方だったようです。厚狭の駅前に建つ寢太郎像の台座に刻んである詩は、実は細迫さんの作。山陽小野田市シルバー人材センター前の「風水害救援感謝碑」も細迫さんの筆によるものとか。囲碁が好きで、強かったそうです。

細迫さんと私との共通点は、職業が弁護士であることと、小野田(山陽小野田)市長就任の2点だけかもしれませんが、見本製本を一読し、細迫さんの人生には敬意とともに親近感を覚えるのです。

■ フェイスブックを始めました

本市では、6月からフェイスブックを始めました。災害情報や緊急連絡も、市役所から際限のない広がりを持って、瞬時に配信できます。

ポケットの中の小さなコンピュータ(スマートフォン等)でも利用できるからでしょうか、即座の反響も大きく、本市の情報や魅力をタイムリーに発信できる頼もしい存在になりそうです。ちなみに職員のほとんどがスマートフォンを携帯していますが、市民のみなさんもいかがですか。決して操作の難しい代物ではありませんよ。

“山陽小野田市フェイスブック”
<https://www.facebook.com/sanyoonoda>



第20回ザ・アドベンチャーワールド

7月19日(土)

9:00～12:00 (雨天決行)
江汐公園〈管理棟・どんぐりの森〉

内容

- ★カブトムシの採集と飼育講習
 - ★夏休みの工作教室
水てっぽう作り、竹・小枝工作
 - ★お楽しみイベント
景品が当たるじゃんけん大会など
- ※カブトムシの採集ができる服装で参加してください。



岡江汐公園管理棟 (☎ 83-5378)



みんなで楽しく水てっぽうを作ろう!

2014 厚狭花火大会

7月25日(金)

20:00～21:00(雨天の場合は27日(日))
厚狭川河畔〈JR厚狭駅から徒歩10分〉

内容

- ★子どもみこし
 - ★各種バザー
 - ★福引大会 17:00～
- ※ご来場の際は、公共交通機関をご利用ください。



岡山陽商工会議所 (☎ 73-2525)



夜空を彩る
三千発の花火

やけの美タフェスタ 2014

7月20日(日)

9:00～16:00 (少雨決行)
きららビーチ焼野

内容

- ★ビーチソフトバレーボール大会 受付 8:30～
〈一般・ファミリーの部〉定員 40 チーム(先着順)・参加料 1,500 円
〈小・中学生の部〉定員 20 チーム(先着順)・参加料無料 ※いずれも事前申込みが必要です。(☎ 090-2294-3721 山田)
- ★宝さがし 受付 10:30～
定員 300 人(先着順)・参加料 200 円
- ★長靴飛ばし 受付 10:30～
定員 60 人(先着順)・参加料 200 円
- ★各種バザー 10:00～16:00〈予定〉
- ★ステージイベント

※お楽しみ抽選会(無料)も開催します!
岡やけの美タフェスタ実行委員会
(☎ 090-2294-3721 山田)



第23回ちょうちんセタフェスティバル

7月26日(土)

18:00～21:00 (雨天中止)
小野田駅前ロータリー周辺

内容

- ★高千帆マーチングバンド
 - ★バンド演奏・ちんどん屋
 - ★各種バザー
- ※ご来場の際は、公共交通機関をご利用ください。
- 岡小野田駅前商店街振興組合
(☎ 83-1403 町田)



さんようおのだ

2014

夏

のイベント!



SANYO ONODA CITY
山陽小野田市

もうじき100歳!! JR小野田線

JR小野田線は1915年(大正4年)11月25日、小野田駅からセメント町駅間で開業し、来年で100周年を迎えます。セメント輸送などの産業鉄道としてスタートした小野田線も現在では、通勤・通学などふるさとの重要な生活路線となっています。この路線を後世に残すためにも小野田線を利用していきましょう。

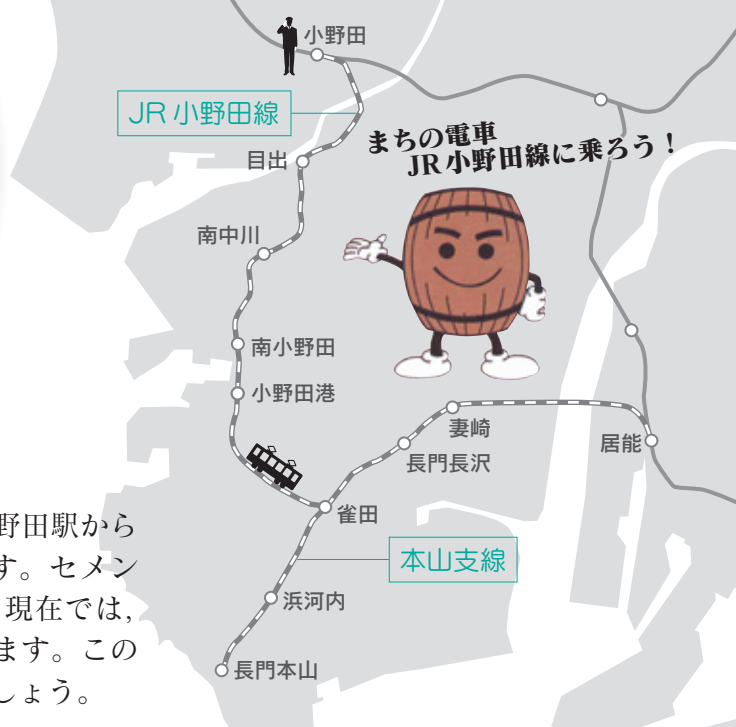

JR小野田線利用助成事業

回数券を買って乗ろう!

JR小野田線を含んだ区間の回数乗車券の購入者に対し、JR小野田線区間の20%を補助

10人以上の団体利用がお得!

JR小野田線を10人以上で利用する団体に対し、購入費用の50%を補助
(上限:1人片道150円, 往復300円)

※申請方法など詳しくはお問い合わせいただくか、市ホームページをご覧ください。

社会学習で利用しよう!

JR小野田線を活用した社会学習を実施する学校、子ども会等に対し、JR小野田線区間の乗車券購入経費を全額補助

イベントを開こう!

JR小野田線を活用した地域活性化イベントの主催者に対し、事業費の一部(上限5万円)を補助

もうじき100歳!! JR小野田線「フォトコンテスト」

【応募資格】アマチュアに限る

【テーマ】来年で開業100周年を迎えるJR小野田線の魅力を多くの人々にPRできる作品

【部門】一般の部, 学生の部(高校生以下)
※中学生以下は保護者の同意が必要です。

【応募規格】

- 作品は六つ切(A4)から四つ切(B4, ワイド四つ切も可)までの大きさで、縦横は問いません。
- デジタルカメラによる撮影も可(加工は不可)
- 応募作品は応募者本人が撮影し、未発表のものに限ります。
- 被写体として、JR小野田線に関するものが撮影されている作品に限ります。(車窓からも可)
- 応募作品の撮影時期は問いません。

【応募上の注意】

- 応募作品の著作権、その他関係する権利は、JR美祢線・小野田線利用促進協議会および山陽小野田市に無償で移転・帰属し、権利者が発行する刊行物やホームページ等に使用する

ことがあります。

- 被写体に人物が入る場合は、本人の承諾を得た上でご応募ください。肖像権侵害等の責任は負いません。
 - 応募作品は返却しません。
- ※応募にあたり記載いただいた個人情報、フォトコンテストで必要な連絡・確認、入賞者への入賞通知・賞品送付などに利用し、それ以外の目的には利用しません。

【応募期限】9月30日(火)(消印有効)

【応募方法】商工労働課、仮設山陽総合事務所、各公民館、南支所、埴生支所に備え付けの応募票に記入し、作品の裏面にテープで貼り付け、提出先まで持参または郵送

※応募票は市ホームページからもダウンロードできます。

【表彰】各部門とも会長賞1点、副会長賞1点、入選5点

【発表】10月上旬(入賞者には文書で通知)

〈問い合わせ・提出先〉〒756-8601 山陽小野田市役所

JR美祢線・小野田線利用促進協議会(商工労働課内) ☎82-1150





子育て世帯臨時特例給付金・
臨時福祉給付金が支給されます

給付を受けるには申請が必要です。対象と思われる人には、7月中に返信用封筒を同封した申請書等を郵送します。必ず期間内に郵送または窓口へ提出してください。

●子育て世帯臨時特例給付金

◎支給対象者 平成26年1月分の児童手当・特例給付の受給者であって、平成25年の所得が児童手当の所得制限限度額に満たない人(臨時福祉給付金の対象者および生活保護受給者は除く)

◎申請期間 7月14日(月)～10月14日(火)

◎申請方法

申請書に本人確認ができるものと指定口座が確認できるものを添えて提出

※公務員の方は、各職場で配布された申請書および証明書等を提出してください。

◎提出先 こども福祉課、仮設山陽総合事務所、南支所、埴生支所、公園通出張所

●臨時福祉給付金

◎支給対象者 平成26年度の市民税均等割が課税されない人(平成26年度の市民税均等割が課税されている人の扶養親族および生活保護受給者は除く)

◎申請期間 7月14日(月)～10月14日(火)

◎申請方法

申請書に本人確認ができるものと指定口座が確認できるものを添えて提出

◎提出先 社会福祉課、仮設山陽総合事務所、南支所、埴生支所、公園通出張所

※今回の2つの給付金は、基準日(平成26年1月1日)現在で住民登録している市町村から支給されます。申請期間等は、市町村ごとに異なります。ご注意ください。

〈問い合わせ先〉子育て世帯臨時特例給付金：こども福祉課 (☎ 82・1175)
臨時福祉給付金：社会福祉課 (☎ 82・1174)



後期高齢者医療に関するお知らせ

被保険者証の有効期限は7月31日です。新しい被保険者証(薄紫色)は、7月中旬に簡易書留郵便で郵送します。現在お持ちの被保険者証(オレンジ色)は、8月1日以降使用できません。返却は不要ですので、各自で処分してください。

また、平成26年度の保険料額決定通知書と納付書(支払方法が口座振替・特別徴収の人を除く)は、7月中旬に郵送します。納付方法および納期限は通知書に記載されていますのでご確認ください。

■限度額適用・標準負担額減額認定証

住民税非課税世帯の方は「限度額適用・標準負担額減額認定証」の交付を受けることができます。医療機関に提示することで、医療機関での窓口負担が一定額までとなり、入院時の食事代なども減額されます。なお、認定証は申請を行った月の初日から有効となります。申請は随時受け付けています。国保年金課で、被保険者証を持参のうえ手続きをしてください。

現在、認定証を持っている人へ
認定証の有効期限は7月31日です。現在持っている人で、8月以降も認定区分が「区分Ⅰ」、または「区分Ⅱ」に該当する人には新しい認定証を郵送しますので更新手続きは必要ありません。現在持っている認定証の返却は不要ですので、各自で処分してください。届いた認定証は、8月以降、医療機関等の窓口へ提示してください。

〈問い合わせ先〉国保年金課 (☎ 82・1209)
山口県後期高齢者医療広域連合 (☎ 083・921・7111)



知っておきたい障がい福祉制度

◎障害児通所支援

「障害児通所支援」を利用する場合は、「障害児相談支援」を併せて申請し、相談支援専門員がサービスを利用する計画（サービス等利用計画）を立て、それに沿って利用していきます。利用申請に基づき調査が必要になりますので、詳しくは事前にお問い合わせください。

サービス名	内容
児童発達支援	日常生活における基本的な動作の指導、知識技術の付与、集団生活への適応訓練、その他必要な支援 ※近隣の事業所 神原苑小野田障害デイサービスセンター (山陽小野田市大字東高泊 1915 番地 15 ☎ 84-7800)
医療型児童発達支援	児童の発達支援および治療 ※近隣の事業所 国立病院機構山口宇部医療センター (宇部市東岐波 685 ☎ 58-2300)
放課後等デイサービス	授業の終了後または学校の休業日に、生活能力向上のために必要な訓練、社会との交流の促進、その他必要な支援 ※近隣の事業所 神原苑小野田障害デイサービスセンター (山陽小野田市大字東高泊 1915 番地 15 ☎ 84-7800)
保育所等訪問支援	障がい児以外の児童との集団生活への適応のための専門的な支援、その他必要な支援 ※近隣の事業所 児童発達支援センターうべつくし園 (宇部市中村三丁目 12-51 ☎ 31-7489)

◎障害者就業・生活支援センター

障害者就業・生活支援センターでは、就職を希望し、または在職中の障がいを持っている人を対象に、雇用、保健福祉、教育等の関係機関と連携しながら、就業およびこれに伴う日常生活、社会生活上の相談・支援を一体的に行います。

◎事業内容

- 就職に向けた準備支援（職業準備訓練、職場実習などのあっせん）
- 就職活動の支援
- 職場定着に向けた支援
- 障がいを持っている人それぞれの障がい特性に応じた雇用管理に関する事業所への助言
- 生活習慣の形成、健康管理、金銭管理等の日常生活の自己管理に関する助言
- 住居、年金、余暇活動などの地域生活および生活設計に関する助言
- 関係機関との連絡調整

◎利用方法

センターに電話または FAX にて連絡
※相談日に来所していただくか、ご自宅を訪問するなどして、ご相談に応じます。

※関係各機関との調整を行い、支援が必要と判断された人については、センターに登録していただき、支援を開始します。

◎連絡先

光栄会障害者就業・生活支援センター
(宇部市中村三丁目 10-44
☎ 39-5357 FAX 39-5359)

◎問い合わせ先 高齢障害課 (☎ 82・1170)

お知らせ

議会報告会の開催

6月定例会の状況を報告をするとともに、市民のみなさんの声をお聴きするため、議会報告会を行います。お住まいの地区に関係なく、どちらの会場でも参加できます。

開催日	会場
7月16日(水)	本山公民館
7月17日(木)	須恵公民館
7月18日(金)	出合公民館
7月22日(火)	高千帆福祉会館
7月23日(水)	津布田会館
7月24日(木)	高泊公民館

※時間はいずれも 19:00～です。

●問い合わせ先

議会事務局 (☎ 82-1182)

指定給水装置工事事業者の指定

5月29日付けで、下記の業者を市指定給水装置工事事業者に指定しました。

●合同会社 ワイズ設備

宇部市大字西岐波 1452 番地 1
(☎ 55-4694)

●問い合わせ先

水道局 (☎ 83-4111)

夏の交通安全県民運動 7月9日(水)～18日(金)

～住みよい山口
いつも心に 交通安全～

市民一人ひとりが交通ルールを守り、正しい交通マナーを実践し、交通事故を防ぎましょう。



■重点目標

- 子どもの交通事故防止
- 高齢者の交通事故防止
- 自転車の安全利用の推進
- シートベルト等の着用の徹底
- 飲酒運転の根絶
- スピードダウンの推進

●問い合わせ先

生活安全課 (☎ 82-1133)

国民健康保険 高齢受給者証の更新

現在お持ちの高齢受給者証の有効期限は、7月31日です。

新しい受給者証は7月下旬に郵送します。8月以降は、新しい受給者証を保険証と一緒に医療機関等の窓口で提示してください。負担割合は所得に応じて2割または3割負担となりますが、2割負担の人で昭和19年4月1日以前に生まれた人は、国の軽減特例措置により1割負担となります。

●対象 70歳から74歳までの国民健康保険加入者

●問い合わせ先

国保年金課 (☎ 82-1179)

都市計画変更(案)の縦覧

縦覧期間中は、都市計画変更(案)について意見書を提出することができます。

●縦覧期間

7月1日(火)～15日(火)
8:30～17:15(土・日曜日は除く)

●ところ 都市計画課、仮設山陽総合事務所

●内容 都市計画風致地区(江汐風致地区)の区域変更

※意見書は、任意の用紙に意見、住所、氏名を記入し、市長宛に持参または郵送してください。

●問い合わせ・提出先

都市計画課 (☎ 82-1168)

防火スケッチ大会

●対象 市内または宇部市に居住・通園・通学する小学生以下の児童(低学年以下は保護者同伴)

●日程

- 8月8日(金) 小野田消防署
- 8月11日(月) 山陽消防署

※時間はいずれも 9:10～11:30 です。雨天の場合は中止します。

※宇部市に所在する各消防署でも開催します。詳しくは宇部・山陽小野田消防局ホームページをご覧ください。

●参加料 無料

●持参するもの スケッチ用具等
※画用紙は主催者側で用意します。

●問い合わせ先 宇部・山陽小野田消防局予防課 (☎ 21-7599)

【広告掲載欄】掲載についてのお問い合わせは総務課 (☎ 82-1148) まで。

完成見学会in宇部開催

7/12±13日 予定会場 宇部市大字川上291 (カーナビは上記を検索下さい)

10:00▶16:00

平屋建て (29坪) 築35年

- 大幅な間取り変更で広々LDKへ!
- バリアフリーリフォームで段差を解消!

ぜひこの機会にご見学下さい。
※日程が変更となる可能性がございます。

住友不動産 山口西ショールーム 山口市小郡黄金町13-23 新築そっくりさん 山口 担当:フジ
☎ 0120-313-231

みんな待ってるよ! **7.19 土曜日**

小月航空基地 キッズフェスタ 2014 8:00～16:00

★イベント内容★
スポーツ大会, 各種展示, 催し物など

★問い合わせ先★
海上自衛隊小月教育航空群 広報室 (☎ 083-282-1180)

募集・試験

山口県職員採用試験

- 警察官(男性・女性) A 試験
- 警察官(男性・女性) B 試験
- 受付期間
7月11日(金)～8月29日(金)
- 第1次試験日 9月21日(日)
- 短大卒業程度試験
- 高校卒業程度試験
- 受付期間
7月11日(金)～8月29日(金)
- 第1次試験日 9月28日(日)
- 身体障害者採用選考
- 受付期間
7月11日(金)～8月29日(金)
- 第1次選考日 10月4日(土)
- 問い合わせ・提出先
県人事委員会事務局
(☎ 083-933-4474)

消防設備士試験(甲・乙種)

- 試験日 9月7日(日)
- ところ 下関市, 山口市, 周南市
※会場は受験票で指定します。
- 受付期間
7月7日(月)～18日(金)
- 問い合わせ・提出先
宇部・山陽小野田消防局予防課
(☎ 21-7599)
小野田消防署 (☎ 83-2702)
一般財団法人 消防試験研究センター山口県支部
(☎ 083-924-8679)

市社会福祉事業団 嘱託職員採用試験

- 支援員等(若干名)
- 対象
昭和59年4月2日以降に生まれた人で, 学校教育法に規定する短期大学または大学(これらと同等と認めるものを含む)を卒業した人または平成27年3月31日までに卒業する見込みの人
※学部・学科は問いません。
- 受付期限 7月31日(木)
- 試験日 8月上旬
- 採用予定日
平成27年4月1日
※勤務条件等, 詳しくはお問い合わせください。
- 問い合わせ・提出先
市社会福祉事業団本部
(みつば園内 ☎ 84-5920)

養護老人ホーム長生園 パート職員募集

- 介護職員(1人)
- 対象 ホームヘルパー2級以上の有資格者
- 採用予定日 8月1日(金)
- 選考方法 面接(履歴書持参)
※勤務条件等, 詳しくはお問い合わせください。
- 問い合わせ先・申込先
養護老人ホーム長生園事務室
(☎ 76-2136)

市内陸上競技選手権大会

- とき
8月3日(日) 10:30～
- ところ
宇部市陸上競技場
- 競技規定 タイムレース
※リレーを除き, 1人2種目以内とします。
- 競技種目
 - 小学校男子・女子
100m, 800m(女子のみ), 1000m(男子のみ), 4×100mリレー
 - 中学校男子・女子
100m, 200m, 400m, 800m, 1500m, 3000m(男子のみ), 4×100mリレー, 砲丸投げ
 - 一般高校男子・女子
100m, 200m, 400m, 800m, 1500m, 3000m(女子のみ), 5000m(男子のみ), やり投げ, 4×100mリレー, 砲丸投げ, 円盤投げ
- 申込期限 7月15日(火)(必着)
- 申込方法
県立おのだサッカー交流公園に備え付けの申込書に記入し提出(郵送, FAX, E-mailでも可)
- 問い合わせ・申込先
〒756-0817
山陽小野田市大字小野田字末広
県立おのだサッカー交流公園内
山陽小野田市体育協会事務局
(☎ / FAX 81-3100)

ブレない心, 持ち続けて。

青少年の非行・ 被害防止強調月間

7月



圏社会教育課 (☎ 82-1205)

7月は, 青少年の非行問題について理解を深め, 地域が一体となって青少年のマナー・法律を重視し守る気持ちを作り出すことや, 有害環境の浄化を図るとともに, 児童虐待や児童ポルノなどの被害防止に集中的に取り組む強調月間です。

本市では, 青少年育成センターの補導員が, 市内の書店やコンビニエンスストア, カラオケ店などを巡回し, 過激な性表現を含んだ有害図書の内容や青少年の夜間外出などの規制が守られているか等の点検を行います。大人が子どもを見守ることは, 非行・被害を未然に防ぐことにつながります。地域の子どもは, 地域の大人が守り育てていきましょう。

7～9月「吹きガラス体験」

●対象 小学生以上

日程	時間
7月20日(日)	9:00～/13:30～
7月27日(日)	
8月9日(土)	9:00～
8月10日(日)	
8月17日(日)	
8月24日(日)	
9月21日(日)	9:00～/13:30～
9月28日(日)	

※作品のお渡しは1週間後です。

●料金 2,620円～

●定員 各5人

●申込方法 電話にて申込み
(7月2日(水)9:00～受付)

●ところ・問い合わせ・申込先
きららガラス未来館

(☎ 88-0064)

7～8月講座受講生募集

■笑い与健康講演会

○とき

7月18日(金) 18:30～20:00

○講師 西村 亘(元山口県副知事)

○定員 120人(先着順)

○聴講料 無料

■ソーセージ作り教室

○対象 小学生以上

○とき

7月30日(水) 10:30～13:00

○講師 小川 真

(ティーケバック店主)

○定員 20人(先着順)

○参加料 2,000円(材料費込み)

■そば打ち体験教室

○対象 20歳以上の人

○とき

8月8日(金) 18:00～20:00

○講師 小川 真

(ティーケバック店主)

○定員 10人(先着順)

○参加料 1,500円(材料費込み)

●申込方法 電話にて申込み

●ところ・問い合わせ・申込先

きらら交流館 (☎ 88-0200)



宇部市と広報紙で情報を交換しています。

ごきげん未来フェスタ

- とき 7月20日(日) 10:00～15:00
 - ところ ときわ公園
 - 内容 らんま先生(Eco実験パフォーマー)の科学パフォーマンスショー、スタンプラリー、こどもエコビンゴ大会、おもしろ自転車コーナー、地元産食材を使った飲食店 ほか
 - 入場料 無料
- 【問い合わせ先】ごきげん未来フェスタ実行委員会 (☎ 31-1777)

介護保険関係の通知用封筒広告主募集

介護保険関係の封筒に広告を掲載していただける企業、団体を募集します。掲載基準等の詳細については、お問い合わせください。

●募集スペース

封筒裏面下部1枠(縦10cm×横9cm)

●印刷枚数 2万枚(黒一色刷)

●使用時期 平成26年11月

●申込期限 7月25日(金)

●広告主の決定方法 掲載料の最高額を提示した企業、団体

●問い合わせ先 高齢障害課 (82-1172)

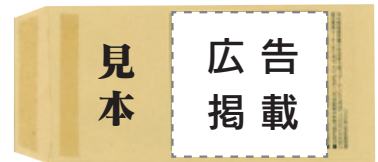

花いっぱい運動「花壇コンクール」参加者募集

本市では、花の育成を通じて、地域のコミュニティを強め、協働によるまちづくりを進めています。あなたもぜひ、「花壇コンクール」に参加してみませんか。多くの方の参加をお待ちしています。

●参加資格

市民、市内の教育機関(幼稚園、保育園を含む)、企業、各種団体

●参加部門

①一般花壇の部(個人、各種団体、企業等)

花壇面積が6.6㎡(2坪)以上の個人および団体

②学校・幼稚園・保育園の部

※花壇、プランターのどちらもある場合、審査するうえでプランターも加算の対象となります。なお、花壇の植栽に関する規定はありません。

●申込期限 8月15日(金)

●申込方法 社会教育課、各公民館、仮設山陽総合事務所に備え付けの申込書に記入し提出(FAXでも可)

※申込書は市ホームページからもダウンロードできます。

●審査日 9月上旬

※花の生育状況により前後することがあります。参加者には後日お知らせします。

●各賞

審査の結果、最優秀賞を部門ごとに表彰します。また、部門にこだわらず優秀賞、審査員賞を表彰します。

●問い合わせ先 社会教育課 (☎ 82-1203 FAX 84-8691)



声と心を相手に届ける 第3回「読みあい」講演会

SCENE 1



どの絵本がいいかな？

出 合公民館で6月14日、児童文学作家村中李衣さんを講師に迎え、第3回「読みあい」講演会が開催されました。講演会では、「あなたにとっていい日とはどんな日？」「ありがとうを最後に言ったのはいつ？」など一見、本を読むこととは無関係に思われる質問に、参加者は意見を交わしました。実はこのやりとりこそが相手の心を探り、その人がどんな人物なのか、自分がどんな人物なのかを知るために重要なことだったのです。最後にペアを組んだ相手の言葉や雰囲気から選んだ絵本を、自分の声に思いを込めて、相手の心に届くように読みました。最近誰かに声を届けましたか。誰かの声を受け取りましたか。心と心が通い合う、そんな時間を過ごしてみませんか。

SCENE 2

土と水に苦戦！ 須恵小学校田植え体験

6 月11日、須恵小学校の5年生80人が、地元の農家の人たちの指導のもと、学校裏の田んぼで田植えを体験。最初はぬかるむ土に足をとられ、声をあげるなど苦戦する児童も、次第に慣れてくると、楽しみながら手際よく苗を植えていました。秋の収穫が楽しみです。



SCENE 3

大切に育ててね！ カブトムシの贈呈

障 がい者支援施設「みつば園」では、カブトムシの飼育を通して利用者の生きがいや使命感を見だし、地域との交流を図ることを目的に、園内で飼育したカブトムシを市内の幼稚園、保育園などに配布しています。6月20日には、厚陽保育園の園児にカブトムシを手渡しました。大切に育ててね！

◎「第5回SOS健康フェスタ」作品募集

「第5回SOS健康フェスタ」の開催にあたり、市民が健康について考えるきっかけづくりの一環として、「絵画」「川柳」作品を募集します。みなさんのご応募をお待ちしています。

- 応募資格** 本市に住所を有する人
- 応募期限** 9月12日(金) (消印有効)
- 応募規程**
応募者本人の作品で、未発表のものに限ります。
- 作品の取扱い**
応募作品は、11月16日(日)に市民館で開催される「第5回SOS健康フェスタ」会場に展示します。また、入賞作品は保健事業等で使用することがあります。なお、応募作品は返却しません。
- 表彰式** 入賞者には、「第5回SOS健康フェスタ」で賞状と記念品を贈呈します。
- 問い合わせ・提出先**
〒757-8634 山陽小野田市大字鴨庄81-6
健康増進課 (仮設山陽総合事務所内)
☎71-1817 FAX 71-0673
hokenc@city.sanyo-onoda.lg.jp

テーマは「健康・元気」

絵画の部(絵画・ポスター)

●応募方法

作品(四つ切画用紙)の裏面に住所・氏名(ふりがな)・年齢・電話番号を記入し郵送または持参

※複数人で1枚の作品でもかまいません。小中学生は学校名と学年を記入してください。

●賞

最優秀賞1点、市長賞1点、優秀賞・会長賞 数点

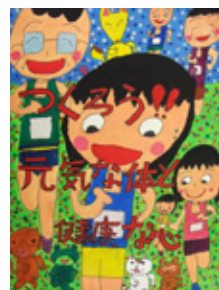

▲昨年の「最優秀作品」

川柳の部

●応募方法

はがきまたは任意の用紙に住所、氏名(ふりがな)、年齢、電話番号、作品を記入し郵送または持参(FAX、E-mailでも可)

●賞 最優秀賞1点、優秀賞数点

【すくすく相談】(母子健康手帳持参)

- 対象** 乳幼児とその保護者
- 内容** 乳幼児の身体計測、育児相談、栄養相談

■小野田保健センター

○とき 7月24日(木) 9:30～11:15

■仮設山陽総合事務所

○とき 8月7日(木) 9:30～11:15

【すくすくベビーサークル】

- 対象** 0歳～1歳3か月児とその保護者

■小野田保健センター

○とき 7月24日(木) 10:00～11:30

○テーマ 「体をうごかさう」

【介護者の集い(会食あり)】

日ごろの介護について悩み、疑問などを一緒に話しあってみませんか。

- とき** 7月14日(月) 12:30～15:00
- ところ** 中央福祉センター
- 昼食代** 1,000円
- 申込方法**
7月7日(月)までに社会福祉協議会(☎83-2344)または健康増進課へ電話にて申込み
※送迎については、ご相談ください。

【健康相談】

■小野田保健センター

○とき 7月10日(木) 9:30～11:30

■仮設山陽総合事務所

○とき 7月17日(木) 9:30～11:30

【健康体操】

■赤崎公民館

○とき 8月7日(木) 9:30～11:00

○**内容** 健康チェック、SOSおきよう体操、はつらつ山口健康体操など

※健康手帳、運動のできる服装、水分補給用の水やお茶をご用意ください。

【小野田医師会 健康ミニ講座】

専門医から病気の予防や治療などの話が聞ける「健康ミニ講座」を開催します。

- とき** 7月24日(木) 14:00～15:00
- ところ** 中央図書館
- 演題** 夏の皮膚病対策「みずむし、とびひ、虫さされ、ひやけ、あせもに金属かぶれ」
- 講師** 西岡 和恵(ジョイ皮膚科クリニック院長)
- 聴講料** 無料 ●**定員** 80人(先着順)
- 問い合わせ先** 健康増進課

休日や平日夜間に急に体の具合が悪くなったら…？ 次の医療機関で受診できます。

山陽小野田市急患診療所 【一次診療所】 旭町(小野田保健センター併設) ☎ 84-3632	内 容	開設日	診療時間
	平日夜間 内科(高校生以上)	月～金(祝日を除く)	19:00～22:30
	小児科休日 小児科	日曜日・祝日	9:00～12:00 13:00～17:00

休日応急 担当医	小野田医師会 (9:00～17:00)		厚狭郡医師会 (9:00～17:00)
	内 科	外 科	
▶ 7/ 6(日)	山陽小野田市民病院 旭町 ☎ 83-2355	山陽小野田市民病院 旭町 ☎ 83-2355	くどうクリニック 宇部市万倉芦河内 ☎ 67-0903
▶ 7/13(日)	山口労災病院 南中川町 ☎ 83-2881	山口労災病院 南中川町 ☎ 83-2881	てらい内科クリニック 末益 ☎ 71-0022
▶ 7/20(日)	山陽小野田市民病院 旭町 ☎ 83-2355	山陽小野田市民病院 旭町 ☎ 83-2355	原田外科医院 森本 ☎ 76-3121
▶ 7/21(祝)	はりま内科胃腸科 目出 ☎ 83-2425	小野田赤十字病院 須恵東 ☎ 88-0221	厚狭セントヒル泌尿器科 今市 ☎ 71-2111
▶ 7/27(日)	山田循環器科内科 新生町 ☎ 83-8011	山口労災病院 南中川町 ☎ 83-2881	久保整形外科医院 常盤町 ☎ 72-1711
▶ 8/ 3(日)	山陽小野田市民病院 旭町 ☎ 83-2355	山陽小野田市民病院 旭町 ☎ 83-2355	耳鼻咽喉科伯野医院 寝太郎町二 ☎ 73-0059
▶ 8/10(日)	西村内科医院 西高泊 ☎ 84-6080	森田病院 赤崎二丁目 ☎ 88-0137	河野内科 本町五 ☎ 71-0009

【熱中症に気をつけましょう】

熱中症とは、高温多湿な環境に長くいることで、体内の水分や塩分のバランスが崩れ、体温調整機能がうまく働かなくなり、体内に熱がこもった状態を指します。屋外だけでなく室内でじっとしていても発症し、場合によっては死亡することもあります。熱中症について正しい知識を身につけ、体調の変化に気をつけるとともに、周囲にも気を配り、熱中症による健康被害を防ぎましょう。

■こんな症状は熱中症のサイン

- めまい・立ちくらみ・顔のほてり
- 筋肉痛・手足の筋肉がつる
- 頭痛・吐き気・嘔吐・体がだるい

重度の熱中症になると！

- 体温が高く、身体が熱い
- 発汗が止まるなど、汗のかきかたがおかしい
- 意識障害（呼びかけへの反応がおかしい）、運動障害（まっすぐ歩けない）がみられる



■熱中症予防のポイント

- 室内では扇風機やエアコンなどを使用して気温と湿度を調節する
- 外出時には日傘や帽子を着用し、こまめに休憩するなどして暑さを避ける
- 吸湿性や通気性のよい素材を使った衣服を着用する
- 外出時はもちろん室内でも、のどが渇かなくても、こまめに水分を補給する

■熱中症の疑いがあれば

【涼しい場所へ移動する】

風通しのよい涼しい場所や、冷房の効いている室内へ移動する

【体を冷やして体温を下げる】

衣服を緩めて体の熱を放出する。冷たいタオルなどを首筋や脇の下、足の付け根などにあてて体を冷やす

【塩分や水分を補給する】

意識がはっきりしている時は、スポーツドリンクや経口補水液などを飲ませる

※自分で水が飲めない、意識がない場合は、むりやり水分を飲ませないで、すぐに救急車を呼びましょう。

こまめに水分補給を
しましょう！





行事も学びも一生けんめい

埴生小学校で5月31日、「燃えろ赤組！輝け白組！みんなで手にする優勝旗」のスローガンのもと、春季大運動会が開催されました。スローガンのごとく、児童は熱く、そしてキラキラと輝いていました。6年生からは、「心に残ったのは組体操です。みんなで力を合わせて成功できました。拍手をたくさんいただいていたのでした。」といった感想が聞かれました。



▲ピラミッド完成！

埴生小学校は学びも一生けんめいです。校長先生手作りの“埴生小かん字けんてい”に取り組んでいます。みんなが100点を取れるようにしっかりと練習してから検定を受けています。児童からは、「漢字の世界は広いなあと思います。」「間違えた漢字を克服しようという気持ちが自主学習につながり、苦手な漢字がいつの間にか書けるようになりました。」などの声が聞かれました。



【問い合わせ先】学校教育課 (☎ 82-1201)

観光ガイド 山陽小野田 検定クイズ

わがまち「山陽小野田」のことをみなさんはどれだけ知っているか、問題にチャレンジしてみてください。

Q47 竜王山の山頂にあった烽(狼煙)場は、煙や炎により情報を伝える通信基地でしたが、次のうちどこから連絡を受けていたのでしょうか？

- ①津布田の火の山
- ②下関の火の山
- ③埴生の石山

Q48 毛利勅子の実の兄で、元治元年(1864年)京都で起きた「禁門の変」の責任を取って切腹したのは、次のうち誰でしょうか？

- ①益田 親施
- ②国司 信濃
- ③福原 越後

※解答と解説は8月1日号に掲載します。

前回の解答と解説

A45. ②やけの美タフェスタ

毎年、「きららビーチ焼野」の海開きとあわせて開催されます。今年は7月20日(日)に開催されます。

A46. ③厚狭天満宮

明治4年と昭和2年の橋が架けられたときに造られた大柱2対が、厚狭天満宮に保管されています。

山陽小野田観光協会 (観光課内 ☎82-1151)

市民病院 ニュース



■新病院建設工事の進捗状況をお知らせします

新病院の建設工事は、これから外構工事および現病院施設の解体工事に入ります。これに伴い、駐車場の場所が工事の進捗状況により変わっていくこととなります。みなさまにはご不便をおかけしますが、現場の安全管理のため、ご理解とご協力をお願いします。



▲新病院エントランスイメージ

■臨時職員を募集しています

- ◎職種 正看護師(病棟勤務, 3交替制)
臨床検査技師

※賃金など勤務条件について、詳しくはお問い合わせください。

山陽小野田市民病院 ☎ 83-2355 <http://www.city.sanyo-onoda.lg.jp/site/shiminbyoin/>

【まち再発見75】

「厚狭高等学校と毛利勅子」



厚狭高等学校



徳山藩主毛利広鎮の7番目の姫として生まれた毛利勅子は、書・和歌・琴・華道・茶道をたしなみ、長刀や馬術も身につけた文武両道に通じる女性でした。20歳で厚狭毛利家の領主毛利元美の妻となり、やがて明治維新を迎えます。女は「無知なるが賢きなり」という教育観が根強い中、女子教育の重要性を主張していた勅子は、明治6年（1873年）55歳のとき、当時の船木区長・兼重慎一と協力し、県内で最初の女学校「船木女児小学」を開校しました。船木の民家の長屋を校舎として児童7人から始めた学校は、初代訓導（校長）となった勅子の熱心な指導もあり、年々児童数が増えて、地域で自慢の女学校と言われるまでになりました。60歳のとき教壇で倒れ、翌年の明治12年（1879年）に帰らぬ人となりました。その後、学校は徳基学舎と名を変え、改編を繰り返して現在の厚狭高等学校となります。

写真の毛利家の家紋が入った美しい書見台は、勅子が兼重区長に贈ったもので、愛用の三味線や琴、筆蹟、肖像画などとともに、勅子が晩年をささげ、その礎を作った厚狭高等学校で大切に保管されています。

今月のおすすめ料理

「豚肉の柳川風」

～夏野菜をたっぷり食べて暑さを乗り切ろう～



材料（4人分）

豚こまぎれ肉	100g	にんじん	60g	しょうゆ	小さじ4
塩・こしょう	少々	エリンギ	100g	砂糖	小さじ2
新ごぼう	1本(100g)	ズッキーニ	150g	卵	6個
なす	150g	ミニトマト	10個(100g)	粉さんしょう	適宜
玉ねぎ	150g	だし汁	1カップ(200cc)	サラダ油	小さじ2
おくら	60g	A 酒・みりん	各大さじ1		

【1人分栄養価】エネルギー 269kcal / たんぱく質 18.1g / 脂質 12.6g / 塩分 1.4g

作り方

- ①豚肉は食べやすい長さに切る。ごぼうはささがきにし、なすは5mm幅の半月切りにし、水にさらして、水気を切っておく。
- ②玉ねぎは半分に切り、薄切りにする。にんじんは長さ3cmの拍子切りにする。ズッキーニは5mm幅の半月切りにする。おくらは小口切りにする。エリンギは長さ3cmの短冊切りにする。ミニトマトは半分に切る。
- ③フライパンにサラダ油を熱し、豚肉を炒める。塩・こしょうをし、火が通ったら取り出す。
- ④同じフライパンで玉ねぎ、にんじん、なす、ズッキーニ、エリンギ、ミニトマトの順に入れ、しんなりするまで炒める。
- ⑤鍋にごぼうを敷き詰め、豚肉と④を並べておくらを散らし、Aを入れて蓋をし、煮込む。
- ⑥煮えたら卵を軽く溶いて流し入れ、半熟の状態まで火を止める。好みで粉さんしょうをふる。

■健康増進課監修 ■山陽小野田市食生活改善推進協議会（厚狭校区担当）

【食事バランスガイド】



今回の料理は「副菜3つ、主菜2つ」に該当します。

みなさんの暮らしを守ります！



こちら消防 119

なくそう!! 水の事故 緊急時には 119 番

夏になると海や川で遊ぶ機会が増えますが、そこには危険がいっぱひひそんでいます。次のことに注意して事故を防ぎましょう。

《事故を防ぐには》

- 子どもだけの水遊びはせず、必ず大人が付き添い、目を離さないようにする。
- 天候の変化に注意し、無理な行動はしない。
- 飲酒後や体調の悪いときは泳がない。
- 釣りやボートに乗るときなどは、ライフジャケットを着用する。

《事故が起きたら》

- ① 大声でまわりの協力を求めるとともに、119 番通報し、AED があれば準備する。
- ② 浮き輪や木の棒、ロープやシャツなどにつかまらせる。
※二重水難事故を防ぐためにも、泳がずに救出できることが最善です。
- ③ 救出したら、必要に応じて速やかに応急手当を実施する。

普通救命講習会 小野田消防署および山陽消防署では、普通救命講習会(心肺蘇生法やAEDの取扱説明など)を開催しています。開催日や参加方法など、詳しくはお問い合わせください。

小野田消防署 (☎ 83-0119)

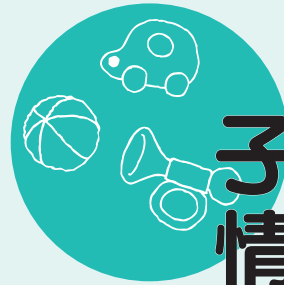

子育て 情報ナビ



一 時預かり事業へ子育てを応援します

「病気や冠婚葬祭など急な用事が入った」
「ちょっとリフレッシュしたい」

子育て中、誰かに子どもの面倒を見てもらいたいときはありませんか？ そんなときにお子さんを預けることができる、子育て世代を応援する事業です。

◎対象となる子ども

本市在住で小学校就学前の児童

◎保育時間 8:30 ~ 17:00

◎1回あたりの利用料金

4時間以内： 900円

4時間超え：1,800円

◎日数制限 1か月間に12日以内

◎利用方法 利用日の前日までに、実施している保育園に申込書を提出
※申込書は保育園に備えています。

◎実施している保育園

焼野保育園	☎ 88-0514
さくら保育園	☎ 88-0388
須恵保育園	☎ 88-0250
日の出保育園	☎ 83-2712
あおい保育園	☎ 76-1550
真珠保育園	☎ 73-0188
貞源寺第二保育園	☎ 72-0606
出合保育園	☎ 73-1332



こども福祉課 (☎ 82-1207)



【問い合わせ先】
環境課 ☎ 82-1143

■ごみは正しく分別して出してください

指定ごみ袋の中に不燃ごみ等が混入している場合、ごみ袋に注意事項を記載した紙を貼り、収集せず残置します。

残置したごみは、そのごみを出した本人が持ち帰り正しく分別して、それぞれのごみの収集日に改めて出してください。ごみステーションを管理している人や周辺の住民に迷惑がかからないよう、ごみは正しく分別して出してください。



資源ごみ売却収入

5月分

5,646,651円

平成26年度累計

10,960,558円

指定ごみ袋手数料収入

1,594,521円

3,527,275円

7月

困りごと・悩みごとの相談に応じています。
相談は、お住まいの地区にかかわらずどの会場でも受けられます。

相談名	ところ	問い合わせ先	とき
▶ 司法書士による法律相談	生活安全課	☎ 82-1133	14日(月) 9:00~11:00 ※8:40~8:50受付・抽選 (定員12人・先着順ではありません)
▶ 弁護士による法律相談	生活安全課	☎ 82-1133	28日(月) 13:00~16:30 ※12:20~12:30受付・抽選 (定員10人・先着順ではありません)
▶ 心の健康相談	生活安全課	☎ 82-1133	9日(水) 9:00~12:00
▶ 行政相談	山陽総合福祉センター 生活安全課	☎0570-090110 (山口行政評価事務所)	9日(水) 9:30~12:00 16日(水) 10:00~12:00
▶ 人権相談	人権・男女共同参画室 山陽総合福祉センター	☎ 82-1137 (人権・男女共同参画室)	8日(火) 9:30~12:00 9日(水) 9:30~12:00
▶ 心配ごと相談	赤崎公民館 高千帆福祉会館 山陽総合福祉センター 埴生公民館 厚陽公民館	☎ 81-0050 (社会福祉協議会)	7日(月)・25日(金) 9:00~12:00 7日(月)・25日(金) 9:00~12:00 2日(水)・9日(水)・23日(水) 9:00~12:00 16日(水) 9:00~12:00 30日(水) 9:00~12:00
▶ 福祉まるごと相談	市民病院	☎ 81-0050 (社会福祉協議会)	3日(木)・17日(木) 10:00~12:00
▶ 家庭児童相談	こども福祉課	☎ 82-1175	毎週月~金曜 8:30~17:15 ※平日夜間・土・日・祝日は 中央児童相談所(☎083-922-7511)で受付
▶ 教育相談	小野田児童館 2階 山陽勤労青少年ホーム	☎ 84-5416 ☎ 72-1998	毎週月曜 14:00~16:00(祝日を除く) ※心の支援室(☎82-1188)で予約を受け付けて いますが、当日直接来られても構いません。
▶ 交通事故相談	厚狭幹部交番	☎ 84-0110 (山陽小野田警察署)	毎週月・水・木曜 9:00~15:00(祝日を除く) ※電話予約が必要です。
▶ 市民相談	生活安全課	☎ 82-1133	毎週月~金曜 8:30~17:15(祝日を除く)
▶ 福祉相談	中央福祉センター 山陽総合福祉センター	☎ 83-2050 ☎ 72-1813	毎週月~金曜 8:30~17:15(祝日を除く)



消費生活問題で困ったら、まずは消費生活センターへ!

市消費生活センターでは、訪問販売等の契約トラブル、多重債務などの消費生活相談を専門の相談員がお受けします。また、契約トラブルの事例等を紹介する出前講座も行っています。相談は無料です。秘密は厳守しますので、お気軽にご相談ください。
※悪質商法等の情報提供も随時受け付けています。

◎とき 毎週月~金曜日
8:30 ~ 17:15 (祝日を除く)

◎ところ・問い合わせ先
消費生活センター
(生活安全課内 ☎ 82-1139)

ヤングテレホンさんようおのだ ☎84-2000 受付日時/毎週月~(金)8時30分~17時(土・日・祝日は留守番電話で対応します) youngtel@city.sanyo-onoda.lg.jp 気軽に相談ください(いじめ、不登校、友人関係、家族関係、性の悩み、子育て等)

さんようおのだ 7月のカレンダー



カレンダー内の記号 ◇…相談日 ♥…健康だより ♪…イベント
 ○…その他 ㊦…今号の掲載ページ 🧑: 山陽オート本場開催日 ㊦: 場外発売

<p>水難救助総合訓練 水難事故を想定した、救助隊、消防防災ヘリコプターによる救助訓練。見学もできます！ 7月3日(木) 9:00～ きららビーチ焼野 岡小野田消防署 (☎83-0119)</p>	<p>1 (火) ◇心配ごと ㊦</p>	<p>2 (水) ◇心配ごと ㊦</p>	<p>3 (木) ◇福祉まるごと㊦ ♥すくすく相談・ベビーサークル(仮設山陽総合事務所) ♥健康体操(赤崎公)</p>	<p>4 (金) ♪能と狂言の世界(文化会館)</p>	<p>5 (土) ♪ファミリーコンサート・ティータイムコンサート(文化会館)</p>	
<p>6 (日) ○市民プールオープン～8/31 ♪出愛今でしょ!!(江汐公園キャンプ場)</p>	<p>7 (月) ◇心配ごと ㊦</p>	<p>8 (火) ◇人権 ㊦</p>	<p>9 (水) ○夏の交通安全県民運動～18日㊦ ◇心の健康 ㊦ ◇行政・人権・心配ごと ㊦</p>	<p>10 (木) ♥健康相談 ㊦ ♪おんがくであそぼう(文化会館)</p>	<p>11 (金) ♥1歳6か月児(小野田保健センター) ♪「発掘された山口」企画展(歴史民俗資料館)・講演会(市民館)</p>	
<p>13 (日)</p>	<p>14 (月) ◇司法書士による法律相談 ㊦</p>	<p>15 (火)</p>	<p>16 (水) ○議会報告会 ㊦ ◇行政・心配ごと ㊦</p>	<p>17 (木) ○議会報告会 ㊦ ♥健康相談 ㊦ ◇福祉まるごと ㊦</p>	<p>18 (金) ○議会報告会 ㊦ ♥育児学級(小野田保健センター)</p>	
<p>20 (日) ♪やけの美タフェスタ ㊦</p>	<p>21 (祝)</p>	<p>22 (火) ○議会報告会 ㊦</p>	<p>23 (水) ○議会報告会 ㊦ ◇心配ごと ㊦</p>	<p>24 (木) ○議会報告会 ㊦ ♥すくすく相談・ベビーサークル ㊦ ♥小野田医師会健康ミニ講座 ㊦</p>	<p>25 (金) ♪厚狭花火大会 ㊦ ◇心配ごと ㊦ ♥3歳6か月児(小野田保健センター)</p>	
<p>27 (日)</p>	<p>28 (月) ◇弁護士による法律相談 ㊦</p>	<p>29 (火)</p>	<p>30 (水) ◇心配ごと ㊦</p>	<p>31 (木) ○固定資産税(第2期)納期限</p>	<p>1 (金) ♪夏休み親子ふれあい科学教室【下段】</p>	
<p>3 (日) ○市内陸上競技選手権大会 ㊦ ♪夏休み造形教室【下段】</p>	<p>4 (月)</p>	<p>犯罪や非行を防止し、立ち直りを支える地域のチカラ 社会を明るくする運動 7月は犯罪や非行の防止と罪を犯した人たちの更生について理解を深め、犯罪や非行のない明るい社会を築こうとする運動の強調月間です。 岡社会福祉課 (☎82-1174)</p>				<p>講演会「花のほほえみ 根のいのり」 ～単独太平洋横断から学んだ親子の絆～ ◎とき 7/26(土) 10:00～12:00 ◎ところ 市民館 ◎聴講料 無料 ◎講師 岡村 精二(学校法人山口精華学園理事長)</p>

ぼくのわたしの「なぜだろう?」「どうしてだろう?」を体験してみよう!

pick up!

8.1 (金) LED(発光ダイオード)が光る技術の不思議
 9:00～12:00 夏休み親子ふれあい科学教室

- ・対象 市内在住の小学生とその保護者
- ・ところ 小野田工業高等学校
- ・内容 1～3年生「LED点灯回路の製作」
4～6年生「ピカタワーの製作」
- ・参加料 500円(保険料含む)
- ・定員 各12組(申込多数の場合は抽選)
- ・申込期限 7月17日(休)
- ・申込方法 申込先に備え付けの申込書に記入し提出

【問い合わせ・申込先】社会福祉課 (☎82-1174)

8.3 (日) ゆらり・ゆらりバランス遊び
 13:00～16:00 夏休み造形教室

- ・対象 市内在住の小学生とその保護者
- ・ところ 市民館
- ・参加料 200円(保険料含む)
- ・定員 50人(先着順)
- ・持参するもの 化粧品フタやキャップ、お菓子の空き箱、ペンチ、はさみ、カッターナイフ、色ペン
- ・申込期限 7月22日(火)
- ・申込方法 電話にて申込み

【問い合わせ・申込先】協働推進課 (☎82-1134)

