 人と出会い支え合い自然とふれあう 活力ある住み良き創造都市

さんようおのだ

広報

No.207

2013

11.1



日本の伝統芸能をもっと身近に！

津軽三味線と津軽のうたと踊り (文化会館)

目 次 CONTENTS 次

目次・表紙の説明	2
サポート寄附・人のうごき	
市長から市民のみなさんへ	3
市有地を売り払います	4
市民意見公募制度(パブリックコメント) 寄せられたご意見をご紹介します	6
トピックスさんようおのだ	7
山陽小野田市環境フォーラム 2013 など	
情報ひろば	8
全国大会出場おめでとう! など	
さんようおのだウォッチング	11
健康だより	12
さあ、学校へ行こう! 観光ガイド検定クイズ 病院ニュース	14
まちの電車 小野田線の旅 今月のおすすめ料理	15
こちら消防 119 子育て情報ナビ ごみ出しワンポイント	16
各種相談の日程	17
11月のカレンダー	裏

表紙の説明



10月11日、文化会館で「津軽三味線と津軽のうたと踊り」が公演されました。一般公演に先立ち「子ども文化ふれあい事業」として鑑賞した市内の小学6年生の児童は、圧倒的な存在感を示す津軽三味線、尺八、太鼓の演奏と歌、華麗な舞踊にすっかり魅了された様子でした。また、ワークショップでは、十数名の児童がステージに上がり、民謡歌手の剣持雄介さんの歌に合わせて太鼓をたたき、銭太鼓を演奏しました。

サポート寄附 (ふるさと納税)

累計【456件】**18,962,000円**
(10月24日現在)

人のうごき	(10月1日現在)	
	世帯	28,440世帯 (+4)
	人口	65,012人 (-33)
	男	30,628人 (-11)
女	34,384人 (-22)	
※()内は前月との比較		



・・・パソコン、携帯からご利用できます。



・・・パソコンからご利用できます。

上記のマークがついているものは

「山陽小野田市 WEB 申請サービス」をご利用できます。

パソコンから ☎ <https://s-kantan.com/sanyo-onoda-u/>

携帯電話から ☎ <https://s-kantan.com/sanyo-onoda-k/>



■発行 / 山陽小野田市

<http://www.city.sanyo-onoda.lg.jp/>

〒756-8601 山陽小野田市日の出一丁目1-1

☎ 82-1111 (代表)

■編集 / 総務課 ☎ 82-1148

ki-kouhou@city.sanyo-onoda.lg.jp

■ 市長から市民のみなさんへ

山陽小野田市長
白井 巧文



■ 市議会議員の選挙について

去る10月6日、市議会議員の選挙が行われ、新しく22名の議員が決まったことはすでにご存じのとおりです。10月24日に本会議が開かれ、議長をはじめとする議会の新しい構成が決まりました。これからの4年間、市民のより身近な代表として、市長とともに市政を運営していくこととなります。本市の発展のため、互いに切磋琢磨し合いたいものです。

残念なことは、市民にとってとても大切な選挙であったはずなのに、投票率が前回の60.65%から55.11%（2,908票減）に下がったことです。4月の市長選挙では50%さえ割り込みました。

私が初代市長選に立候補したそもそもの動機が、公正公平な行政の実現であり、裏返せば民主主義すなわち市民主役のまちづくりにあったことを思い出すにつけ、投票率の大幅な低下は情けなくなります。

『主権者の政治離れは、政治の腐敗を招く』

市民のみなさん！ 次回（未定）は、ぜひ投票所に行きましょうね。

■ 自治会未加入世帯について

本市は世帯数が増加傾向にあります。自治会への未加入世帯も少しずつ増えています。未加入世帯数は、10月1日現在で小野田地区307、山陽地区310。

自治会は、もともと地縁による、加入の可否は任意（自由）の民間団体です。しかし、例えば「ごみ」は、自治会ごとにごみステーションが決められており、自治会が管理しています。自治会に加入しないと、自分で処理することになります。市役所からも、毎月2回（1日号と15日号）の広報紙の各戸配布をはじめ、班回覧文書や各種情報の各世帯への伝達について、自治会にお願いしています。また、子ども会や地域の年中行事を主催したり、防災・安心安全なまちづくりも中心になって担ってくれています。

このように本市では、都会とは違って、伝統的に隣近所との絆を大切に、お互いに助け合う気風が根付いています。ぜひ、未加入のみなさんにも自治会への加入をお勧めしたいと思います。どうぞ、よろしくお願いいたします。



市の施策や事業、市民に密着した生活情報などをお知らせする広報紙を、1日号と15日号の月2回発行しています。

市有地を売り払います

《問い合わせ・申込先》 管財課 (☎ 82-1128)

●売り払い物件

物件
番号

1



建 物

なし

所在地	大字埴生字浜崎 951 番 12		
予定価格	5,188,000 円		
現況地目	宅地	説明会	11月 20日(水) 15:00
実測面積	350.59㎡	入札開始	11月 29日(金) 9:00

物件
番号

2



建 物

なし

所在地	大字埴生字浜崎 951 番 13		
予定価格	4,738,000 円		
現況地目	宅地	説明会	11月 20日(水) 15:00
実測面積	303.76㎡	入札開始	11月 29日(金) 9:45

物件
番号

4



建 物

なし

所在地	大字埴生字中市 724 番		
予定価格	8,789,000 円		
現況地目	宅地	説明会	11月 20日(水) 14:15
実測面積	567.04㎡	入札開始	11月 29日(金) 11:15

物件
番号

5



建 物

【構造】
鉄筋コンク
リート造
2 階建
【床面積】
284.4㎡

所在地	大字小野田字三ノ介永 578 番 1		
予定価格	13,776,000 円		
現況地目	宅地	説明会	11月 20日(水) 9:00
実測面積	375.08㎡	入札開始	11月 29日(金) 13:30

物件
番号

7



建 物

なし

所在地	大字有帆字小場 954 番 2・954 番 6・953 番 1		
予定価格	7,198,000 円		
現況地目	宅地, 雑種地	説明会	11月 20日(水) 13:30
実測面積	470.49㎡	入札開始	11月 29日(金) 15:00

物件
番号

8

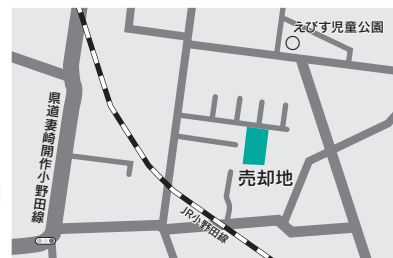

建 物

なし

所在地	南竜王町 5540 番 1		
予定価格	17,780,000 円		
現況地目	雑種地	説明会	11月 20日(水) 10:30
実測面積	1,243.38㎡	入札開始	11月 29日(金) 15:45

※物件番号 1 ~ 4, 6 ~ 9 の予定価格は土地のみ, 物件番号 5 の予定価格は, 土地, 建物を含めた価格です。

市内に所在する市有地を一般競争入札により売り払います。

《 現地説明会 》
11/20 水
 各現地会場

《 入札 》
11/29 金
 市役所 3 階小会議室

- 申込方法
管財課に備え付けの申込書に記入し提出してください。
- 申込期限 11月22日(金)

物件番号 3

建物 なし

所在地	大字小野田字叶松 403 番 1		
予定価格	7,483,000 円		
現況地目	雑種地	説明会	11月20日(水) 11:15
実測面積	489.14㎡	入札開始	11月29日(金) 10:30

物件番号 6

建物 なし

所在地	大字埴生字江尻 1928 番 1		
予定価格	2,843,000 円		
現況地目	雑種地	説明会	11月20日(水) 15:45
実測面積	369.32㎡	入札開始	11月29日(金) 14:15

物件番号 9

建物 なし

所在地	大字小野田字長田 898 番 22		
予定価格	4,765,000 円		
現況地目	宅地	説明会	11月20日(水) 9:45
実測面積	292.35㎡	入札開始	11月29日(金) 16:30

公用車に 広告を掲載しませんか

市では、公用車に広告を掲載していただける企業、団体を随時募集しています。
 掲載基準、下記規格外の広告料など、詳しくはお問い合わせいただくか、市ホームページをご覧ください。



●広告料(1か月あたり)

◆公用車の種類	
広告スペース (上限表示 縦×横)	広告料 (税込み)
◆普通車両	
側面 (30cm× 50cm)	3,000 円
◆軽車両	
側面 (30cm× 50cm)	3,000 円
後部 (30cm× 40cm)	2,400 円
◆環境車両	
側面 (40cm× 100cm)	8,000 円
◆マイクロバス (複数枚掲載可)	
側面 (40cm× 120cm)	9,600 円
後部 (40cm× 70cm)	5,600 円
◆ワンボックス車 (10人乗り)	
側面右 (70cm× 130cm)	18,200 円
側面左 (70cm× 80cm)	11,200 円

※物件情報は、市ホームページからもダウンロードできます。



市民意見公募制度

【寄せられたご意見をご紹介します】

「山陽小野田市教育委員会子ども読書活動推進計画〈第二次計画〉(案)」にお寄せいただいたご意見と、それに対する市の考え方(対応)をご紹介します。

なお、計画案の全文は市のホームページからご覧ください。

【問い合わせ先】中央図書館 (☎ 83-2870)

◆山陽小野田市教育委員会 子ども読書活動推進計画〈第二次計画〉とは

この計画は、次代を担う子どもたちが素晴らしい本との出会いができるよう、子どもの読書活動の推進を図ることを目的とするもので、平成18年度に策定した同計画(第一次)をさらに発展させて様々な取組を示すものです。

山陽小野田市教育委員会子ども読書活動推進計画〈第二次計画〉(案)	【担当課】 中央図書館 ☎ 83-2870
	○公募期間 8月16日(金)～9月13日(金)
	○意見の件数 3件
寄せいただいた意見	市の考え方(対応)
第3章 基本計画 施策体系 基本計画の施策体系の中で「図書等の資料充実」とありますが、この計画期間5年間の具体的な予算を含めた目標はありますか。	社会教育施設の中核施設として、図書館等の新刊図書、新聞、雑誌などの資料充実は不可欠なものと考えています。しかしながら本市の財政事情は、復調の兆しは見られるものの、依然厳しい状況です。 具体的な目標数値は示せませんが、第一次山陽小野田市総合計画に基づき更なる充実を図りたいと考えています。
全体計画 この計画の下位に、実施計画のようなものがありますか。	年度ごとの実施計画はありませんが、巻末の具体的な取り組みの中で、それぞれの項目別に新規事業、継続事業、追加新規事業と仕分けし、掲載しています。
全体計画 この計画の中で、各所に「読み聞かせ」との文言がありますが、「読み語り」の表現の方がふさわしいと考えます。読んで、語って、子どもたちの心に訴えて、感動を覚えさせることが大切だと考えます。	基本的には表現方法の違いだけで、同義語と考えています。 「読み聞かせ」という言葉は、文部科学省をはじめ広く使用されているところであり、本計画においても使用させていただきました。 本計画では、基本計画の中で「読みあい」とも表現し、解説も掲載しています。 子どもたちに大きな感動を与える語りが必要と考えています。



山陽小野田市環境フォーラム2013

◎私たちを取り巻く環境と気候変動～移りゆく大気の現状～

今回は、地球を取り巻く大気の現状に視点をおき、経済と環境が調和した新しい地域社会を創造することが地球環境問題解決の一步となることを認識することで、今、私たちに求められていることは何かということを考えます。

◎とき 11月23日(祝) 14:00～

◎ところ 文化会館 小ホール

◎プログラム

14:00～14:10 開会行事

14:10～16:00 講演

16:00～16:30 緑のカーテン
コンテスト表彰式

◎入場料 無料

※入場者(先着100人)にエコグッズを用意しています。

【講演】

1部 いまさら聞けない天気の話

講師 坂本 京子

〈プロフィール〉

気象予報士・防災士
元日本気象協会勤務。NHKラジオ等

で気象解説。現在、毎日小学生新聞で「お天気宅配便」を執筆中。



2部 宇宙から考える地球の素晴らしさ

講師 久幸 美雄

(宇部天文同好会会長)

3部 山口県の大気環境の現状とPM2.5の高濃度現象

講師 長田 健太郎 (県環境保健センター専門研究員)

〈問い合わせ先〉環境課 (☎ 82・1144)



平成24年度の寄附の状況を公表します

平成24年度において、みなさまからたくさんのご寄附をいただきました。厚くお礼申し上げます。寄附の状況は下記のとおりです。基金に積み立てたものについては、今後寄附の目的達成のため有意義に活用させていただきます。

◎寄附

寄附採納日	寄贈者	金額(円)	寄附の目的	管理状況等
6月7日	個人	378,351	一般寄附	市政運営に活用
6月25日	個人	100,000	一般寄附	市政運営に活用
6月29日	団体	5,000,000	市勢発展のため (会社創立50周年記念)	文化会館, 市民体育館に備品を購入
7月10日	団体	10,000	文化会館の備品購入のため	文化会館にプロジェクタースタンドを購入
9月10日	個人	2,300,000	福祉のため	地域福祉基金に積立, 平成25年度障害福祉相談支援事業に活用
10月25日	個人	100,000	厚狭図書館の図書充実のため	厚狭図書館に図書を購入
10月30日	団体	60,000	緑のカーテン事業のため	ふるさと支援基金に積立

◎ふるさと納税

	件数	金額(円)	寄附の目的	管理状況等
平成24年度	82	3,895,000	総合計画の基本目標に基づき寄附者が指定	ふるさと支援基金に積立

〈問い合わせ先〉総務課 (☎ 82・1121)

お知らせ



子ども・子育て支援に関するアンケート調査

平成27年4月からスタートする予定の「子ども・子育て支援新制度」に向けて、「山陽小野田市子ども・子育て支援事業計画」を策定します。この計画策定の基礎資料とするため、子育て家庭における子育て支援の利用状況や利用希望などを把握するためのアンケート調査を行います。これは、今後の子ども・子育て支援のあり方を検討するための大切な調査で、市内在住の小学6年生までの2,000人を無作為に抽出し、11月上旬にお子さん宛に調査票を送付します。調査票が届いた家庭におかれましては、ご協力をお願いします。

- 回答期限 11月28日(木)
- 問い合わせ先
こども福祉課 (☎ 82-1175)

物品の調達等の競争入札参加資格審査の申請

平成26・27年度に、市(水道局および病院局を除く)が発注する物品の調達等の契約に係る競争入札参加資格申請を受け付けます。

※「物品の調達等」とは、「物品の製造の請負、物品の買入れ・借入れ・売払い、業務委託等(工事請負および工事に係る設計等の業務委託を除く)」をいいます。

- 受付期限 11月22日(金)(必着)
- 申請方法 申請書等を市ホームページからダウンロードし、関係書類を添えて郵送等で提出してください。監理室でも申請書(有料:コピー代)を用意しています。
- ※詳しくはお問い合わせください。
- 問い合わせ・提出先
監理室 (☎ 82-1180)

就任(敬称略)

議長



尾山 信義
(61歳)
〈新生町第一〉

議長、議会運営委員会副委員長を歴任

副議長



三浦 英統
(73歳)
〈西側〉

産業建設常任委員会委員長、建設常任委員会委員長を歴任

山陽総合事務所敷地内で解体工事が始まります

厚狭地区複合施設の建設準備として解体工事を始めます。今回の解体は山陽総合事務所の敷地内にある旧山陽消防署、倉庫および別棟が対象で、工事期間は12月から来年2月までの予定です。この期間における山陽総合事務所、保健センターの業務、敷地内への立ち入りについての変更はありません。

工事期間中の安全管理には万全を期しますので、ご理解とご協力をお願いします。

- 問い合わせ先
企画課 (☎ 82-1130)

11月は「子ども・若者育成支援強調月間」です

次代を担う青少年が健やかに成長するためには、家庭、学校、地域社会が積極的に連携・協力していくことが重要です。

市青少年育成センターでは、約160人の補導員が市内を巡回していますが、自転車のマナーに関する報告が多く寄せられています。無灯火や二人乗り、携帯電話や音楽プレーヤーの「ながら運転」などは大変危険です。

子どもたちが被害者にも加害者にもならないよう、地域全体で見守りましょう。

- 問い合わせ先
社会教育課 (☎ 82-1205)

指定給水装置工事事業者の指定

下記の業者を10月4日付で市指定給水装置工事事業者に指定しました。

- キョウエイ設備
宇部市大字東須恵876番地21
(☎ 44-0292)
- 坂野設備
宇部市野原一丁目9番24-3号
(☎ 32-5087)
- 問い合わせ先
水道局 (☎ 83-4111)

指定給水装置工事事業者の廃止

下記の業者が10月1日付で市指定給水装置工事事業者を廃止しました。

- 株式会社 良身館
宇部市明神町三丁目1-1
- 問い合わせ先
水道局 (☎ 83-4111)

住宅防火診断を実施します

消防署と消防団では、秋季火災予防運動の一環として、住宅火災の発生と住宅火災による死者の低減を目的に、70歳以上のひとり暮らし世帯を対象として、住宅防火診断を実施します。



- 実施期間 11月中
- 問い合わせ先
小野田消防署 (☎ 83-2037)

山口東京理科大学 教育文化講演会

- 対象 高校生以上
- とき
12月1日(日) 13:00～14:30
- ところ
山口東京理科大学5号館
- 演題 「大規模地震に備えて自主防災はなぜ必要か」
- 講師 関澤 愛
(東京理科大学大学院教授)
- 聴講料 無料
- 定員 300人(先着順)
- 問い合わせ先
山口東京理科大学事務部
(☎88-3500)

やまぐち地域就職説明会

- 対象 求職中の人(学生は除く)
- とき
11月27日(水) 13:30～16:00
- ところ おのだサンパーク
- 参加料 無料
- 実施方法 参加企業の採用担当者との個別ブースでの面談
※製造業の企業のみが参加します。
- 問い合わせ先
県若者就職支援センター
(☎083-976-1145)



第4回農林水産まつり



- とき
11月17日(日) 9:30～14:00
- ところ 市地方卸売市場
- 内容
新鮮とれたて野菜・水産加工品などの販売、チェーンソーアート、米消費拡大PRコーナー、ふれあいもちまき大会(14:00～)など
- 問い合わせ先
農林水産まつり実行委員会事務局
(農林水産課内 ☎82-1152)

第5回山陽小野田市武道祭り

- とき
11月10日(日)
12:30～15:30
- ところ 武道館
- 内容 柔道・剣道・空手道・少林寺拳法・合気道・弓道・杖道・アーチェリー8団体による演武
- 入場料 無料
- 問い合わせ先
生涯スポーツ課(県立おのだサッカー交流公園内 ☎81-3100)



募集・試験

自衛官等募集

■陸上自衛隊高等工科学校生徒

- 対象 平成9年4月2日～平成11年4月1日生まれの男子で、中学校を卒業した人、または中等教育学校の前期課程を修了した人(平成26年3月卒業見込み、または修了見込みの人を含む)
- 第1次試験日 1月18日(土)
- 受付期限 1月10日(金)(必着)
※詳しくはお問い合わせください。
- 問い合わせ先
自衛隊山口地方協力本部宇部地域事務所 (☎31-4355)

市病院局企業職員採用試験

■診療放射線技師(1人程度)

- 対象 昭和63年4月2日以降生まれで、診療放射線技師免許を有する人(平成25年度実施予定の国家試験で取得見込みの人を含む)
- 受付期限
11月29日(金)(消印有効)
- 第1次試験日 12月8日(日)
- 採用予定日
平成26年4月1日
- ※郵送で受験申込書を請求する場合は、120円切手を貼った

あて先明記の返信用封筒(A4サイズ)を同封してください。受験申込書は市ホームページからもダウンロードできます。

- 申込書の配布場所・問い合わせ・提出先
病院局総務課 (☎83-2355)

市ロードレース大会

- 対象 市内在住・在職または在学中で小学生以上の人
- とき 12月8日(日) 9:00～
- ところ 竜王山折返しコース
- 種目
2km(小学3年生以下)、3km(小学4年生以上)、5km(中学生以上)、10km(高校生・一般)
- 申込方法 申込先に備え付けの参加申込書に記入し提出(郵送、FAX、E-mailでも可)
- 申込期限 11月22日(金)(必着)
- 問い合わせ・申込先
〒756-0817 山陽小野田市大字小野田字末広
県立おのだサッカー交流公園内
体育協会事務局 生涯スポーツ課
(☎/FAX 81-3100)

市社会福祉事業団職員採用試験

■相談支援員(1人)

- 対象 学校教育法に規定する短期大学、大学(これらと同程度を含む)を卒業した人で、社会福祉士、精神保健士いずれかの国家資格を有する人
- 受付期限 11月22日(金)(必着)
- 第1次試験日 11月29日(金)
- 採用予定日
平成26年4月1日
- ※臨時職員(看護師、支援員等)も併せて募集しています。資格、勤務条件等、詳しくはお問い合わせください。
- 問い合わせ・提出先
市社会福祉事業団本部
(みつば園内 ☎84-5920)

「成人おめでとうセール」
協力店を募集します

新たに成人の日を迎える若者を応援するとともに、商業振興の促進に向けた事業「成人おめでとうセール」にご協力いただける協力店を募集します。

- 実施内容** 協力店が実施するサービス内容を記載した「成人おめでとうクーポン」を新成人に郵送します。セール期間中にクーポンを持参した人にサービスの提供をお願いします。クーポンに記載するサービス内容は各協力店の任意としますが、サービスの負担は各協力店になります。
- ※セール期間終了後、クーポンを使用した新成人、新成人が利用した協力店双方に市内名産品等が当たる抽選を行います。
- セール対象者** クーポンを持参した人(新成人またはその家族)
- 実施期間** 12月21日(土)～1月13日(例)
- 申込期限** 11月25日(月)
- 申込方法** 申込先に備え付けの申込書に記入し提出(FAXでも可)。申込書は、市ホームページからもダウンロードできます。
- 問い合わせ・申込先**
商工労働観光課
(☎82-1150 FAX 83-2604)
小野田商工会議所
(☎84-4111 FAX 84-4180)
山陽商工会議所
(☎73-2525 FAX 73-2526)

県営住宅入居者募集

●募集戸数等

団地名	一般枠	優先枠	間取り
古開作	2戸	1戸	3DK
叶松	1戸	-	3LDK
本山	4戸	1戸	3DK
桜山	1戸	-	3DK
第二古開作	1戸	-	3LDK

全国大会出場おめでとう！

- ◆第21回全国高等学校ロボット競技大会(愛知県)
- ◎と き 11月9日(土)・10日(日)
- ◎出場者 小野田工業高等学校

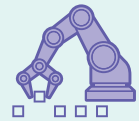

宇部市と広報紙で情報を交換しています。

みんなでつくる まちなかアートフェスタ
特別企画「アンノヒデアキノセカイ」

「エヴァンゲリオン新劇場版」の総監督として有名な映画監督・アニメーターの庵野秀明氏。宇部市を舞台に撮影された「式日」をはじめ、アニメや実写のバラエティに富んだ作品を上映するほか、パネル展示、イベントオリジナルグッズの販売を行います。

- と き 11月15日(金)～17日(日)
- ところ ヒストリア宇部、ファームプラザ新天町ほか中心市街地
- 上映予定作品
「式日」,「エヴァンゲリオン新劇場版」,「キューティーハニー」ほか
- 【問い合わせ先】 まちなかアートフェスタ実行委員会事務局
(☎34-8467)

※優先枠は、高齢者、障がい者、母子世帯等の人で、一定の要件を満たす人が対象です。

- 家賃 月額13,700円～
- 駐車場使用料 月額400円～
- 申込期間 11月20日(休)～30日(土)(消印有効)
- 問い合わせ・申込先 〒755-0033 宇部市琴芝町一丁目1-50 一般財団法人 山口県施設管理財団宇部支所 (☎37-0878)

ガラスの年賀スタンプづくり

- 対象 小学生以上

日程	時間
11月10日(日)	9:00～/13:30～
11月17日(日)	
11月24日(日)	

- 料金 2,350円
- 定員 各25人
- 申込方法 電話にて申込み
- ところ・問い合わせ・申込先 きららガラス未来館 (☎88-0064)

おせち料理教室



- と き 11月28日(休) 13:30～17:00
- 講師 真鍋 正彦(春駒亭店主)
- 参加料 2,000円(材料費込み)
- 定員 16人(先着順)
- 持参するもの エプロン、米1合
- 申込方法 電話にて申込み
- ところ・問い合わせ・申込先 きらら交流館 (☎88-0200)
- ※11月19日(火)は休館します。

訂正とお詫び

10月15日号でお知らせした内容について、下記のとおり訂正してお詫びします。

- P4 「市議会議員が決まりました」
- 伊藤寛さんの住所 誤)千町二 → 正)寝太郎町三
- 下瀬俊夫さんの住所 誤)高の巣 → 正)石束

株式会社オノダネイルが新工場建設 新たな雇用の創出を！

SCENE 1



株 株式会社オノダネイルの新工場建設が決定し、10月10日、市役所で山口県立会のもと進出協定調印式が行われました。同社は、建築用や工業用のファスナーを扱う若井産業株式会社（本社：東大阪市）の自社ブランド製品を製造する生産拠点であり、今回の新工場では、若井産業株式会社が開発した太陽光パネル取付システムにおいて使用する取付金具を製造します。操業開始は平成26年4月を予定しています。市では、今後も積極的に企業誘致活動に取り組んでいきます。

■株式会社オノダネイル
〈本 社〉山陽小野田市
大字西高泊1352番地8
〈資本金〉2,000万円

SCENE 2 温かい目で見守る人に 認知症サポーター養成講座

認 知症サポーター養成講座が、10月10日、須恵小学校で行われました。3年生69人が受講し、市職員によるお話や寸劇を通して、認知症の人への接し方などを学びました。大切なのは、不安な気持ちをわかってあげること。この日、小さな認知症サポーター69人が誕生しました。



SCENE 3 幼年消防クラブ交流会 火遊びは絶対にしません！

小 野田消防署で10月18日、幼年消防クラブ交流会が行われ、市内の保育所・幼稚園8園から約250人が参加しました。園児たちは、消防車や救急車、署内を見学。消防ファッションショーではヒーローものの寸劇（写真）も披露され、楽しみながら消防の仕事について学びました。

◎ 第4回 SOS 健康フェスタ

第4回 SOS 健康フェスタを開催します。キーワードは「つながり」です。子どもから大人まで楽しめる催しをたくさん用意しています。ぜひご参加ください。

- とき 11月17日(日) 10:00～15:00
- ところ 市民館 ●入場料 無料
- 内容 医師会講演会「ロコモと介護予防」(講師：河合 伸也市民病院局長)、ウルトラクイズ、かたつむりのお面配布(小学生以下、先着100人)、子ども遊びコーナー、骨密度測定・血管年齢測定、無料フッ素塗布(15歳以下、先着100人)、無料歯科検診(成人対象)、体力測定、厚狭高等学校による地産地消オリジナルスイーツ無料試食、元気のりのり汁無料試食、スタンプラリー ほか

■ウォーキング大会 (9:00～)

- 内容 市民館周辺 3.5kmコース (約60分)
- 定員 100人
- 受付場所・時間 総合受付横 (8:30～8:50)
- 申込方法 事前に電話にて申込み(当日参加可)
- 問い合わせ・申込先 保健センター



■はいはいレース (12:30～)

- 対象 1歳6か月未満 (4m程度はいはいで移動が可能な乳幼児)
- 定員 30人
- 申込期限 11月8日(金)
- 申込方法 事前に電話にて申込み
- 問い合わせ・申込先 保健センター



【乳児健康診査】

(母子健康手帳・乳児健康診査票持参)
お子さんが順調に成長しているかを確認するために、必ず受診しましょう。
●対象 生後1・3・7か月児
※各医療機関にお問い合わせのうえ、受診してください。

【1歳6か月児健康診査】

(母子健康手帳・健康診査票持参)
■保健センター
○とき 11月8日(金) 13:00～14:00

【3歳6か月児健康診査】

(母子健康手帳・健康診査票・尿持参)
■小野田保健センター
○とき 11月22日(金) 13:00～14:00
■保健センター
○とき 12月4日(水) 13:00～14:00

【すくすくベビーサークル】

●対象 0歳～1歳3か月児とその保護者
●テーマ クリスマス
■小野田保健センター
○とき 11月28日(木) 10:00～11:30

【すくすく相談】(母子健康手帳持参)

●対象 乳幼児とその保護者
●内容 乳幼児の身体計測、育児相談、栄養相談
■小野田保健センター
○とき 11月28日(木) 9:30～11:15
■保健センター
○とき 12月5日(木) 9:30～11:15

【育児学級】(母子健康手帳・筆記用具持参)

●対象 生後3か月～6か月の乳児とその保護者
●ところ 小野田保健センター
■1回目(12月6日(金) 13:30～15:30)
○内容 小児科医講話、座談会、歯科指導
■2回目(1月17日(金) 13:30～15:30)
○内容 育児のポイント、離乳食について(調理実習)
※2回で1コースです。
※1週間前までに保健センターへ申し込んでください。

【健康相談】

■小野田保健センター
○とき 11月14日(木) 9:30～11:30
■保健センター
○とき 11月21日(木) 9:30～11:30

休日や平日夜間に急に体の具合が悪くなったら…？ 次の医療機関で受診できます。

山陽小野田市急患診療所 【一次診療所】 旭町(小野田保健センター併設) ☎ 84-3632	内 容		開設日	診療時間
	平日夜間	内科(高校生以上)	月～金(祝日を除く)	19:00～22:30
	小児科休日	小児科	日曜日・祝日	9:00～12:00 13:00～17:00

休日応急 担当医	小野田医師会 (9:00～17:00)		厚狭郡医師会 (9:00～17:00)
	内科	外科	
▶ 11/ 3(祝)	山陽小野田市民病院 旭町 ☎ 83-2355	山陽小野田市民病院 旭町 ☎ 83-2355	耳鼻咽喉科伯野医院 寝太郎町二 ☎ 73-0059
▶ 11/ 4(休)	小野田赤十字病院 須恵東 ☎ 88-0221	小野田赤十字病院 須恵東 ☎ 88-0221	博和会みみはなのど内科クリニック 加藤上 ☎ 72-3387
▶ 11/10(日)	吉中内科医院 住吉本町一丁目 ☎ 84-5177	山口労災病院 南中川町 ☎ 83-2881	河村医院 寝太郎町二 ☎ 72-0270
▶ 11/17(日)	山田循環器科内科 新生町 ☎ 83-8011	おもて整形外科 日の出四丁目 ☎ 84-7000	あいべ内科クリニック 宇部市船木茶屋 ☎ 69-2678
▶ 11/23(祝)	山陽小野田市民病院 旭町 ☎ 83-2355	山陽小野田市民病院 旭町 ☎ 83-2355	あさひクリニック 殿町三 ☎ 71-0148
▶ 11/24(日)	山口労災病院 南中川町 ☎ 83-2881	山口労災病院 南中川町 ☎ 83-2881	かわむら内科 渡場 ☎ 78-1433
▶ 12/ 1(日)	小野田赤十字病院 須恵東 ☎ 88-0221	小野田赤十字病院 須恵東 ☎ 88-0221	くどうクリニック 宇部市万倉芦河内 ☎ 67-0903
▶ 12/ 8(日)	西村内科医院 西高泊 ☎ 84-6080	山口労災病院 南中川町 ☎ 83-2881	てらい内科クリニック 末益 ☎ 71-0022

【介護者の集い】

- とき 11月18日(月) 13:30～15:00
- ところ 中央福祉センター
- ※送迎については、社会福祉協議会(☎ 83-2344)にご相談ください。

【健康体操】

- 日程 時間はいずれも 9:30～11:00

12月 5日(木)	赤崎公民館
12月 6日(金)	出合公民館
12月 20日(金)	出合公民館

- 内容 健康チェック、SOSおきよう体操、はつらつ山口健康体操など

【ふれあい元気アップ体操】

- 対象 市内在住の小学生以上
- とき 11月23日(祝) 9:00～12:00
- ところ 江汐公園
- 内容 体操、江汐湖周辺自然散策
- ※雨天の場合は管理棟で体操を行います。希望者は散策可能です。
- 参加料 無料
- 集合場所・問い合わせ・申込先 江汐公園管理棟 (☎ 83-5378)

【歴史遺産の宝庫

有帆をめぐるウォーキング】

石井手堰、海福山岩崎寺、どうかん屋敷、別府八幡宮、一里塚などのふるさとの遺産を巡りながらゆつくりと歩いてみませんか。

- 対象 5km程度のウォーキングが可能な人
- とき 11月25日(月) 9:30～11:30
- 集合場所 有帆公民館
- 参加料 100円程度(保険料、当日徴収)
- 持参するもの 飲み物、タオル、帽子など
- ※小雨決行。ただし、天候が悪い場合はお問い合わせください。
- 問い合わせ・申込先 保健センター

【小児用肺炎球菌ワクチンの種類の変更】

11月から、定期予防接種で使用している小児用肺炎球菌ワクチンが新しいワクチンに変更されました。新しいワクチンには7種類から新しく6種類追加され、13種類の肺炎球菌成分が含まれています。受け方や接種回数、対象に変更はありません。まだ接種していない人は忘れずに接種しましょう。

※詳しくは、かかりつけ医または保健センターへお問い合わせください。



科学的な見方や 考え方を身につけよう

本市では、児童生徒の科学的な見方や考え方を養うことを目的として「科学作品展」と「科学研究発表会」を開催しています。

「科学作品展」は、おのだサンパークを会場に行っている「かがく博覧会」の中で開催しています。今年の博覧会には、9月21・22日の2日間で約3,500人の来場者があり、大変好評でした。

また、「科学研究発表会」は、高千帆小学校を会場に10月3日に開催しました。市内の小学校から5人、中学校から2人の代表児童生徒が研究の動機や経過、結果や考察などについて発表を行いました。発表を聞いた高千帆小学校4・5・6年生の児童からは、「疑問に思ったことを実際に実験して調べていたので、すばらしいと思いました。」「自分も同じような実験してみたいと思いました。」などの声が聞かれました。



▲会場全体が発表に聞き入っています。

【問い合わせ先】学校教育課 (☎ 82-1201)

観光ガイド 山陽小野田 検定クイズ

わがまち「山陽小野田」のことをみなさんはどれだけ知っているか、問題にチャレンジしてみてください。

Q35

女子教育の先駆者であった毛利勅子が明治6年に創設した教育施設は、次のうちどれでしょうか？

- ①厚狭女兒小学 ②德基女兒小学
- ③船木女兒小学

Q36

竜王山山麓にある耳観音は、耳孔に似た土窟に入って「あること」をすると、耳の病を治してくれるという言い伝えがあります。次のうちどれでしょうか？

- ①土窟に入り、自分の耳を掃除する
- ②土窟に入り、穴の中を掃除をする
- ③土窟に入り、お経を読む

※解答と解説は12月1日号に掲載します。

前回の
解答と
解説

A33. ③高泊神社

毛利藩の直営事業だった高泊開作造成工事で開作総鎮守の神社となり、毛利家の家紋を使用。拝殿の前には、子犬がじゃれている狛犬があります。

A34. ②個人のメッセージを添えられる

協賛金を支払うことで、感謝の気持ちや記念日のお祝いなどメッセージを添えることができます。

山陽小野田観光協会 (商工労働観光課内 ☎82-1313)

市民病院 ニュース



院内ボランティアを募集しています

現在活動している院内ボランティアの方々には、来院された患者やお見舞いの方の案内、入院患者の散歩やお話しの相手、剪定・草刈作業等の環境整備など、患者の細やかなニーズに応じていただいております。かけがえのない役割を果たしていただいております。みなさんも院内ボランティアとして活動してみませんか。



院外処方の実施について

8月から外来患者のお薬を病院外でお渡しする院外処方を年齢別に順次行っています。現在は、69歳以下の人に院外処方せんを発行しており、12月からは、79歳以下の人、そして平成26年2月からは、全外来患者に対して院外処方せんを発行します。みなさんのご理解とご協力をお願いします。

山陽小野田市民病院 ☎ 83-2355 <http://www.city.sanyo-onoda.lg.jp/site/shiminbyoin/>



◆まちの電車◆ **小野田線の旅 ⑤**

「小野田線「雀田駅」と周辺スポット」



雀田駅は、「小野田線」と「本山支線」の分岐駅となっており、本山地区の利用者はここで乗り換えて目的地へ向かう。本山支線は、運行本数が1日3往復しかないこともあり、貴重な交通手段となっている。駅の近くには市内唯一の大学「山口東京理科大学」があり、通学手段としても利用されている。大学は昭和62年に短期大学として開学。平成7年に4年制大学へと移行し、この間「産・学・公」の連携による高度な研究開発を進めるなど、本市産業発展の重要な役割を担っており、今後も多くの優秀な人材を輩出されることが期待される。

その山口東京理科大学では、毎年11月に学園祭「竜王祭」が開催される。今年は、11月16日(土)・17日(日)に恒例のもちまき大会やゲストライフなどが企画され、模擬店も多数出店し、地域の人も楽しく参加できるイベントとなっている。会場は、雀田駅から徒歩約5分。今年はずむ、小野田線を利用して「竜王祭」を訪れてみてはいかがだろうか。

今回の写真は、昨年度、某社が発行している時刻表の表紙に使われていた写真と同じ場所で撮影。雀田駅が表紙だったことをご存知だっただろうか？

今月のおすすめ料理

「おからハンバーグのポン酢サラダ」

～ヘルシーだけどボリュームのある一品です～



材料(4人分)

牛ひき肉	100g	塩	小さじ1/3	紫玉ねぎ	100g
おから	100g	A こしょう	少々	水菜	80g
れんこん	80g	ナツメグ	少々	にんじん	50g
玉ねぎ	40g	サラダ油	小さじ1	小ねぎ	12g
バター	小さじ1(4g)	酒	大さじ2	ポン酢しょうゆ	大さじ4
卵	1/2個	大根おろし	1/4カップ		

【1人分栄養価】エネルギー 175kcal / たんぱく質 9.1g / 脂質 7.3g / 塩分 2.0g

作り方

- れんこんは皮をむいてすりおろし、軽く水気を切る。玉ねぎはみじん切りにする。
- 熱したフライパンにバターを入れて溶かし、玉ねぎを炒め、おからを加えて炒め合わせる。パットなどに入れて粗熱をとる。
- ボールに牛ひき肉を入れ、粘りが出るまで混ぜ、①と②、Aを加えてさらに混ぜ合わせる。4等分にして形を整える。
- 熱したフライパンにサラダ油を入れて、③を並べ、中火で両面に焼き色がついたら酒をふり、蓋をして蒸し焼きにする。
- 紫玉ねぎは薄切りにして水にさらし、水菜は長さ3cmに切る。にんじんは千切りにする。
- 小ねぎは小口切りにする。
- ⑤を器に盛り、その上に④のハンバーグ、大根おろしをのせ、小ねぎを散らす。最後にポン酢しょうゆをかける。

【食事バランスガイド】



今回の料理は「副菜2つ、主菜1つ」に該当します。

みなさんの暮らしを守ります！



こちら消防 119

11月9日(土)～15日(金)は
「秋季火災予防運動」実施期間です



<<< 平成 25 年度全国統一防火標語 >>>

消すまでは 心の警報 ONのまま



これからの季節は空気が乾燥し、火災が発生しやすくなります。たき火をするときは水バケツ等の消火の準備をする、風の強い日はしないなど、火の取り扱いには十分注意しましょう。

期間中の
主な行事

- ①消防訓練
- ②事業所等の立入検査
- ③高齢者家庭の防火指導 等



【住宅防火】いのちを守る7つのポイント

3
CS
習慣

- 寝たばこは、絶対にやめる
- ストーブは、燃えやすいものから離れた位置で使用する
- ガスこんろなどのそばを離れるときは、必ず火を消す

4
つ
の
対
策

- 逃げ遅れを防ぐために、住宅用火災警報器を設置する
- 寝具、衣類及びカーテンからの火災を防ぐために、防炎品を使用する
- 火災を小さいうちに消すために、住宅用消火器等を設置する
- お年寄りや身体の不自由な人を守るために、隣近所の協力体制をつくる

宇部・山陽小野田消防局予防課 (☎ 21-7599)

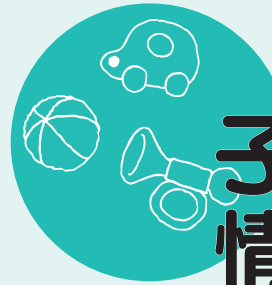

子育て 情報ナビ



11月は「児童虐待防止推進月間」です

<<< 平成 25 年度児童虐待防止推進月間標語 >>>

「さしのべた その手がこどもの 命綱」

児童虐待に関する相談件数は依然として増加しており、子どもの生命が奪われるなど重大な事件も後を絶ちません。

児童虐待問題は、社会全体で早急に解決すべき課題であり、児童虐待の発生予防、早期発見・早期対応、虐待を受けた子どもの自立に至るまで切れ目のない総合的な支援が必要です。また、これらの総合的な対策が地域に根づき、効果的に実施されていくためには、幅広い国民の理解が不可欠です。そのため、平成 16 年度から児童虐待防止法が施行された 11 月を「児童虐待防止推進月間」と定め、社会全般で児童虐待に対する深い関心と理解が得られるよう、全国各地でキャンペーンが展開されています。地域が一体となって、かけがえのない子どもたちの命を守りましょう。

「児童虐待」あなたにできること

- 虐待と思われる事実を知ったら通報する
- 子育てに悩んでいる人は、ひとりで抱え込まずに相談する
- 虐待で苦しんでいる子どもは、がまんしないで相談する
- 虐待を受けた子どもたちの自立を支援する輪に協力する



こども福祉課 (☎ 82-1175)



【問い合わせ先】
環境課 ☎ 82-1143

■古着・布類の出し方

古着（ズボン、スカート、ポロシャツ等）・布類（タオル、シーツ等）は透明または半透明の袋に入れるか、ひもでしばるなどして「空かん、古着・布類、発泡スチロール、白色トレイ」の日に出してください。

下記のことにご注意しましょう。

- 毛糸・ニット製のもの、下着や油などで汚れた古着は、燃やせるごみに出す
- 寝具類（布団、毛布等）・敷物類（じゅうたん、座布団等）は、燃やせないごみに出す



資源ごみ売却収入

9月分

5,074,143 円

平成 25 年度累計

25,082,291 円

指定ごみ袋手数料収入

1,352,013 円

8,741,713 円

11月 困りごと・悩みごとの相談に応じています。
相談は、お住まいの地区にかかわらずどの会場でも受けられます。

相談名	ところ	問い合わせ先	とき
▶ 司法書士による法律相談	生活安全課	☎ 82-1133	11日(月) 9:00~11:00 ※8:40~8:50受付・抽選 (定員10人・先着順ではありません)
▶ 弁護士による法律相談	生活安全課	☎ 82-1133	25日(月) 13:00~16:30 ※12:20~12:30受付・抽選 (定員10人・先着順ではありません)
▶ 心の健康相談	生活安全課	☎ 82-1133	13日(水) 9:00~12:00
▶ 行政相談	山陽総合福祉センター 生活安全課	☎0570-090110 (山口行政評価事務所)	13日(水) 9:30~12:00 20日(水) 10:00~12:00
▶ 人権相談	人権・男女共同参画室 山陽総合福祉センター	☎ 82-1137 (人権・男女共同参画室)	12日(火) 9:30~12:00 13日(水) 9:30~12:00
▶ 心配ごと相談	赤崎公民館 高千帆福祉会館 山陽総合福祉センター 埴生公民館	☎ 81-0050 (社会福祉協議会)	5日(火)・25日(月) 9:00~12:00 5日(火)・25日(月) 9:00~12:00 6日(水)・13日(水)・27日(水) 9:00~12:00 20日(水) 9:00~12:00
▶ 福祉まるごと相談	中央図書館	☎ 81-0050 (社会福祉協議会)	8日(金) 13:30~16:30
▶ 家庭児童相談	こども福祉課	☎ 82-1175	毎週月~金曜 8:30~17:15 ※平日夜間・土・日・祝日は 中央児童相談所(☎083-922-7511)で受付
▶ 教育相談	小野田児童館 2階 山陽総合事務所 3階	☎ 84-5416 ☎ 71-1681	毎週月曜 14:00~16:00 ※心の支援室(☎82-1188)で予約を受け付けて いますが、当日直接来られても構いません。
▶ 交通事故相談	厚狭幹部交番	☎ 84-0110 (山陽小野田警察署)	毎週月・水・木曜 9:00~15:00 ※電話予約が必要です。
▶ 市民相談	生活安全課	☎ 82-1133	毎週月~金曜 8:30~17:15(祝日を除く)
▶ 消費相談	消費生活センター	☎ 82-1139	毎週月~金曜 8:30~17:15(祝日を除く)
▶ 福祉相談	中央福祉センター 山陽総合福祉センター	☎ 83-2050 ☎ 72-1813	毎週月~金曜 8:30~17:15(祝日を除く)



全国一斉

「女性の人権ホットライン」強化週間

配偶者、パートナーからの暴力や職場におけるセクシュアル・ハラスメント、ストーカー行為といった、女性をめぐる様々な相談を受ける電話窓口を期間中は受付時間を延長し、さらに土・日曜日も相談を受け付けます。相談は無料で、秘密は厳守されます。

実施期間：11月18日(月)~24日(日)

相談電話番号

(全国統一番号)

☎ 0570-070-810

●受付時間 平日 8:30 ~ 19:00

土・日曜日 10:00 ~ 17:00



〈問い合わせ先〉山口地方法務局人権擁護課・山口県人権擁護委員連合会 (☎ 083-922-2295)



ヤングテレホンさんようおのだ

☎ 84-2000

受付日時/毎週(月)~(金) 8時30分~17時(土・日・祝日は留守番電話で対応します)

✉ youngtel@city.sanyo-onoda.lg.jp

気軽にご相談ください(いじめ、不登校、友人関係、家族関係、性の悩み、子育て等)

さんようおのだ 11月のカレンダー



カレンダー内の記号 ◇…相談日 ♥…健康だより 月…イベント
 ○…その他 回…今号の掲載ページ 🧑: 山陽オート本場開催日 外: 場外発売

市議会臨時会 日程のお知らせ 11月5日(火)まで 岡議会事務局 (☎ 82-1182)		11/3 第6回 厚狭図書館まつり 厚狭図書館 9:30~ バザー、古本甲等 11/30 中央図書館フェスティバル 中央図書館 9:30~ 岡厚狭図書館 (☎ 72-0323) 中央図書館 (☎ 83-2870)		1 金 ♥健康体操 (出合公民館)		2 土 月秋の駅前ふれあい祭り(小野田駅前ロータリー広場)	
3 祝	4 休	5 火	6 水	7 木	8 金	9 土	
○山陽小野田観光検定(商工センター) 月ママチャリ耐久レース(山陽オートレース場) 外	月名曲アルバムコンサート 川井郁子・ヴァイオリン名曲の旅(文化会館) 外	◇心配ごと相談 回	◇心配ごと相談 回 ♥1歳6か月児(保健センター)	♥すくすく相談・ベビーサークル(保健センター) ♥健康体操(赤崎公民館) 外	♥1歳6か月児 回 ◇福祉まるごと相談 回		
10 日	11 月	12 火	13 水	14 木	15 金	16 土	
月厚狭秋まつり【下段】 月武道祭り 回 月秋の市民ハイキング(JR厚狭駅) 外	◇司法書士による法律相談 回	◇人権相談 回 月おんがくであそぼう(文化会館) 月はつらつウォーキング(有帆公民館) 外	◇心の健康相談 回 ◇行政・人権・心配ごと相談 回 月老人クラブ大会(市民館) 外	♥健康相談 回	♥育児学級(小野田保健センター) ♥健康体操(出合公民館) 外		
17 日	18 月	19 火	20 水	21 木	22 金	23 祝	
月農林水産まつり 回 ♥SOS健康フェスタ 回 月ファミリー・ティータムコンサート(文化会館) 外			◇行政相談 回 ◇心配ごと相談 回 ○埴生地区公共施設再編に係る意見交換会(埴生公民館) 外	♥健康相談 回	♥3歳6か月児 回	月環境フォーラム 回 ♥ふれあい元気アップ体操 回	
24 日	25 月	26 火	27 水	28 木	29 金	30 土	
	♥歴史遺産の宝庫 有帆をめぐるウォーキング 回 ◇心配ごと相談 回 ◇弁護士による法律相談 回		◇心配ごと相談 回	♥すくすく相談・ベビーサークル 回			
1 日	2 月	3 火	🌸 市民文化祭 🌸 岡文化会館 (☎ 71-1000) 【華道展】11/2(土)・3(祝)〈市民館〉 【展覧会】11/8(金)~10(日)〈市民館〉 【市民茶会】11/3(祝)〈市民館〉 【市民音楽祭(歌謡部門)】11/10(日)〈市民館〉 【洋舞演劇祭】11/3(祝)〈市民館〉 【短歌大会】11/10(日)〈商工センター〉 【邦楽大会】11/3(祝)〈文化会館〉 【俳句大会】11/10(日)〈高千帆福祉会館〉 ※市民茶会以外は入場無料です。「菊花展」は菊の生育不足のため中止となりました。				

pick up! 明治時代から行われてきた伝統ある祭り

厚狭秋まつり

11/10(日) 10:30~
 〈ところ〉厚狭駅前商店街

内容 古式行事, ステージイベント, 福引大会 ほか

当日は、市指定の無形民俗文化財として保存継承されており、掛け声と六方を踏んで歩く踊りの所作が独特の「古式行事(大名行列)」が披露されます。

※ 10:00 から「~ありがとう鴨橋~みんなで渡り納め」式典も開催されます。

〈問い合わせ先〉山陽商工会議所 (☎ 73-2525)