

人と出会い支え合い自然とふれあう 活力ある住み良さ創造都市

# さんようおのだ

広報

No.199

2013

7.1

華麗な花菖蒲に魅せられて

満開の花菖蒲園 (物見山総合公園)

# 目 次

目次・表紙の説明	2
サポート寄附・人のうごき	
市長から市民のみなさんへ	3
さんようおのだ 2013 夏のイベント	4
7月21日(日)は参議院議員通常選挙	5
トピックスさんようおのだ	6
JR美祢線利用助成事業 など	
情報ひろば	10
観光懇話会の委員を公募します など	
さんようおのだウォッチング	13
健康だより	14
さあ、学校へ行こう！ 観光ガイド検定クイズ 病院ニュース	16
まちの電車 小野田線の旅 今月のおすすめ料理	17
こちら消防 119 子育て情報ナビ ごみ出しワンポイント	18
各種相談の日程	19
7月のカレンダー	裏

広報「さんようおのだ」7月15日号等の配付文書は、7月16日(火)の自治会便で発送します。

## 表紙の説明



物見山総合公園は、厚狭地区の東側に位置する自然豊かな公園です。総合公園内にある花菖蒲園では、5月下旬から6月中旬にかけて約20種6,000株の花菖蒲が毎年見事な花を咲かせます。緑の木々に囲まれたなか、青や紫、白、ピンク、黄色の様々な花菖蒲が一面に広がり、訪れた人たちの目を楽しませてくれます。

### サポート寄附 (ふるさと納税)

累計【450件】**18,102,000円**  
(6月24日現在)

人のうごき	(6月1日現在)	
	世帯	28,454世帯 (-12)
	人口	65,143人 (-50)
	男	30,670人 (-33)
	女	34,473人 (-17)
※( )内は前月との比較		



・・・パソコン、携帯からご利用できます。



・・・パソコンからご利用できます。

上記のマークがついているものは「山陽小野田市 WEB 申請サービス」をご利用できます。  
パソコンから ☞ <https://s-kantan.com/sanyo-onoda-u/>  
携帯電話から ☞ <https://s-kantan.com/sanyo-onoda-k/>



■発行 / 山陽小野田市

<http://www.city.sanyo-onoda.lg.jp/>  
〒756-8601 山陽小野田市日の出一丁目1-1  
☎ 82-1111 (代表)

■編集 / 総務課 ☎ 82-1148

[ki-kouhou@city.sanyo-onoda.lg.jp](mailto:ki-kouhou@city.sanyo-onoda.lg.jp)

## ■ 市長から市民のみなさんへ

山陽小野田市長  
白井 博文



### ■ 有帆小学校が表彰を受けました

7月1日、有帆小学校が内閣総理大臣表彰を受賞しました。表彰は、「安全功労者」の「学校安全関係」の部で、県下では小・中・高を通じて1校のみです。

受賞理由は、学校教育目標「自ら考え、正しく判断し、心豊かに、たくましく生きる子どもの育成」のもと、保護者や地域住民がボランティアとして毎日積極的に校内に入ることによって不審者侵入対策に努めるとともに、地域住民によって結成された「地域見守り隊」との連携・協力や「子ども110番の家」の設置のほか、児童による校内の安全点検と結果周知を行い、校内外の安全・安心を確保するなど、学校安全の推進に多大な貢献をした（功績概要）ことによるものです。

これによると、有帆小学校の先生や児童の努力はもとより、保護者や地域のみなさんのご協力あっての、この度の受賞であることがよく理解できます。保護者や地域のみなさん、ありがとうございます。

「安全功労者」が「学校安全関係」まで拡張された昭和44年以降、山口県では受賞校が7校ありますが、そのうち2校が市内の学校です（昭和46年 小野田工業高校、平成12年 須恵小学校）。今回で3校目。8分の3とは、すごいですね。

### ■ 住みよさランキングが上がりました

毎年、この季節になると、東洋経済新報社という大手出版社から、全国に約800ある「市」の住みよさランキングが公表されます。今年も過日、「2013年版」が発売されました。それによると本市の住みよさは、全国で総合99位。県下では下松市、柳井市に次いで3位でした。

評価には、安心・便利・快適・富裕・住居のほか、成長力・民力度・財政健全度などが、独自の算定式でデータ化されていて、巻頭の解説を読んでも単純には理解が困難です。でも全国市長会などに出席すると、多くの市長がひそかに関心を寄せているようすを知ることができます。

本市は、平成20年以降、245位、152位、141位と順位を上げてきました。平成23年は東日本大震災のため公表されませんでした。平成24年は125位、そして本年は待望の100位を切ることができました。

ぜひこれを、定住促進、企業誘致、観光などの諸施策に生かしたいと考えています。

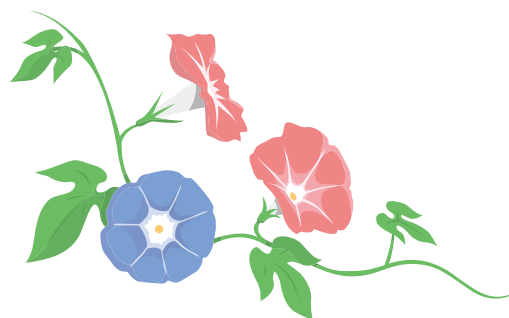

# 夏 さんようおのだ2013 のイベント

家族、友だちで楽しめる  
夏のイベントが満載!



7月14日

## やけの美タフェスタ 2013

**とき** 9:00 ~ 16:00 (少雨決行)  
**ところ** きららビーチ焼野

**【内容】** ①ビーチバレーボール大会 / 受付 8:30 ~ (一般の部) 定員 35 チーム(先着順)・参加料 1,500 円 (小・中学生の部) 定員 20 チーム (先着順)・参加料無料 ※一般の部は事前申込みが必要です。(☎ 090-2294-3721 山田) ②宝さがし / 受付 10:30 ~ 定員 200 人(先着順)・参加料 200 円 ③長靴飛ばし / 受付 10:30 ~ 定員 60 人(先着順)・参加料 200 円 ④各種バザー / 10:00 ~ 16:00 ⑤ステージイベント  
※その他、お楽しみ抽選会も開催します! 抽選券は会場で配布します。  
岡やけの美タフェスタ実行委員会 (☎ 090-2294-3721 山田)



7月20日

## 第19回ザ・アドベンチャーワールド



**とき** 9:00 ~ 12:00 (雨天決行)  
**ところ** 江汐公園 (管理棟・どんぐりの森)

**【内容】** カブトムシの採集と飼育講習, 夏休みの工作教室 (水てっぽう作り, 竹・小枝工作), お楽しみイベント (景品が当たるじゃんけん大会など)  
※カブトムシ採集ができる服装で参加してください。  
岡江汐公園管理棟 (☎ 83-5378)



7月25日

## 2013 厚狭花火大会

**とき** 20:00 ~ 21:00 (雨天の場合は 26 日(金))  
**ところ** 厚狭川河畔 (JR 厚狭駅より徒歩 10 分)

**【内容】** 子どもみこし, 福引大会, 各種バザー  
※ご来場の際は, 公共交通機関をご利用ください。  
岡山陽商工会議所 (☎ 73-2525)



7月27日

## 第22回ちょうちん七夕フェスティバル

**とき** 18:00 ~ 21:00 (雨天中止)  
**ところ** 小野田駅前ロータリー周辺

**【内容】** 高千小マーチングバンド, バンド演奏, ちんどん屋, 各種バザー  
※ご来場の際は, 公共交通機関をご利用ください。

岡小野田駅前商店街振興組合 (☎ 83-1403 町田)



山陽小野田市に  
おいでつちや!



**厚狭花火大会**  
約 3,000 発の花火が夏の夜空を彩ります。

**ザ・アドベンチャーワールド**  
豊かな自然に囲まれた江汐公園で冒険だ!

**ちょうちん七夕フェスティバル**  
赤色の提灯が幻想的な風景をつくります。

**やけの美タフェスタ**  
南国のような砂浜で多彩なイベントを大満喫!

# 7月21日<sup>日</sup>は 参議院議員通常選挙 の投票日です!

投票に行こう!



〈問い合わせ先〉 選挙管理委員会事務局 (☎ 82-1183)

## 【投票時間】 7:00 ~ 20:00

※ 27 投票所。ただし、松ヶ瀬、森広、湯の峠、福田の 4 投票所は、18 時までです。

【開 票】 21:30 ~  
市民館体育ホール

### 選挙公報

7月12日(金)ごろの朝日、毎日、読売、日本経済の各新聞の朝刊に折り込む予定です。新聞未購読の世帯についても、お届けできるように手配します。また、市役所、山陽総合事務所、南支所、埴生支所、公園通出張所、厚陽出張所、各公民館にも備え付けます。

## ■期日前投票実施日程

投票日に仕事や冠婚葬祭などの予定があつて投票に行けない人は、次のどの場所でも期日前投票ができます。投票所入場券が届いている人は、持参してください。

ところ	期 間
市役所	7月 5日(金) ~ 20日(土) 8:30 ~ 20:00
保健センター	7月 14日(日) ~ 20日(土) 8:30 ~ 20:00
埴生支所	7月 16日(火) ~ 19日(金) 8:30 ~ 17:00

### 投票することができる人

次の①~③の要件をすべて満たす人は投票ができます。ただし、投票当日に選挙権がない人は投票できません。

- ①平成 25 年 7 月 3 日（登録基準日）現在、山陽小野田市に住所を有する人
- ②平成 5 年 7 月 22 日以前に生まれた日本国籍を有する人
- ③平成 25 年 7 月 3 日（登録基準日）現在で、引き続き 3 か月以上山陽小野田市の住民基本台帳に登録されている人（他の市区町村から転入した人は、4 月 3 日までに転入の届出を済ませている人）

### 投票の方法

#### ●選挙区

候補者の氏名を投票用紙に記入します。

#### ●比例代表

比例代表の候補者の氏名または政党等の名称、もしくは略称を投票用紙に記入します。

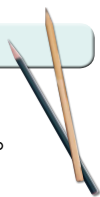

### 点字投票

投票所に点字器を備え付けています。係員にお申し出ください。

### 代理投票

けが等により字を書くことが困難な人は、係員が代わりに投票用紙に記入します。投票の内容について、秘密は厳守します。

### 不在者投票

#### ●病院や老人ホームなどの施設に入院・入所中の人

施設管理者に依頼して、その施設で投票することができます。ただし、指定された施設に限ります。



#### ●他の市区町村での不在者投票

出張などで投票日まで他の市区町村に滞在する場合は、選挙管理委員会へ投票用紙等を請求すると、滞在先の市区町村の選挙管理委員会で投票することができます。

※詳しくは、お問い合わせください。



JR 美祿線沿線 3 市（美祿市，長門市，山陽小野田市）で構成する JR 美祿線利用促進協議会では，JR 美祿線の利用促進を図るため，予算の範囲内で利用助成事業を実施しています。ご活用いただき，ぜひ美祿線をご利用ください。

## ● JR美祿線回数乗車券購入補助金

JR 美祿線を含んだ区間の回数乗車券の購入者に対し，購入費用の一部を補助します。

- ◎補助対象 普通回数乗車券（JR 厚狭駅から JR 長門市駅までの区間）
- ◎補助率 20%
- ◎申請方法 申請書に記入し，購入した回数乗車券の表紙を添えて提出

## ● JR美祿線定期券購入補助金

JR 美祿線を含んだ区間の通勤定期券の購入者に対し，購入費用の一部を補助します。

- ◎補助対象 通勤定期券（JR 厚狭駅から JR 長門市駅までの区間）
- ◎補助額 1 月，3 月定期の場合は対象経費に 100 分の 20 を乗じて得た額を，6 月定期の場合は対象経費に 100 分の 15 を乗じて得た額を基本とし，100 円未満の端数の切り捨ておよび通学定期券購入額との調整をした額  
例）JR 厚狭駅から JR 美祿駅区間 1 月定期の場合，補助額は 1,800 円
- ◎申請方法 申請書に記入し，有効期間の満了した定期券を添えて提出  
※有効期間の満了した日が当該年度のものに限ります。

## ● JR美祿線団体利用者乗車券購入補助金

JR 美祿線を利用する団体に対し，購入費用の一部を補助します。

- ◎補助対象 10 人以上の団体が購入した JR 美祿線の区間を含む乗車券
- ◎補助率 50%（上限：1 人片道 400 円）
- ◎申請方法 申請書に記入し，領収書等の乗車券購入を証明する書類を添えて提出

## ● JR美祿線社会学習利用助成事業補助金

JR 美祿線を活用した社会学習を実施する学校等に対し，事業経費の一部を補助します。

- ◎補助対象 保育園，幼稚園，小学校，中学校，高等学校，大学等が実施する JR 美祿線を活用した社会学習のために購入した乗車券（JR 厚狭駅から JR 長門市駅までの区間）
- ◎補助額 乗車券購入額全額
- ◎申請方法 申請書に記入し，社会学習のしおり等を添えて提出  
※事業実施後，実績報告書の提出が必要です。

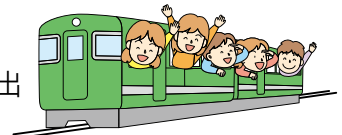

## ● JR美祿線イベント支援事業補助金

JR 美祿線を活用した地域活性化イベントの主催者に対し，事業経費の一部を補助します。

- ◎補助対象 JR 美祿線沿線住民に周知し，JR 美祿線乗車による集客を行うイベント
- ◎補助額 イベント開催経費の 50%（上限：100,000 円）
- ◎申請方法 申請書に記入し，事業計画書，収支予算書等を添えて提出  
※事業実施後，実績報告書の提出が必要です。



後期高齢者医療に関するお知らせ

● 問い合わせ先

国保年金課 (☎82・1209)  
山口県後期高齢者医療広域連合 (☎083・921・7111)

## ● 被保険者証を更新します

被保険者証の有効期限は7月31日です。新しい被保険者証（オレンジ色）は、7月中旬から簡易書留郵便で送付します。

現在お持ちの被保険者証（緑色）は、8月1日以降使用できません。返却は不要ですので、各自で処分してください。



## ● 保険料に関する書類を送付します

7月中旬に加入者のみなさんに平成25年度の保険料額決定通知書と納付書（支払方法が口座振替・特別徴収以外の人）を送付します。

納付方法および納期限は通知書に記載されていますのでご確認ください。

## ● 「限度額適用・標準負担額減額認定証」

住民税非課税世帯の人は「限度額適用・標準負担額減額認定証」の交付を受けることができます。医療機関に提示することで、医療機関での窓口負担が一定額までとなり、入院時の食事代なども減額されます。なお、認定証は申請を行った月の初日から有効となります。認定証受領後は、医療機関へ提示してください。

### ■ これから認定証の交付を受ける人

随時受け付けていますので、国保年金課で手続きをしてください。

#### ● 申請時に持参するもの

後期高齢者医療制度の被保険者証

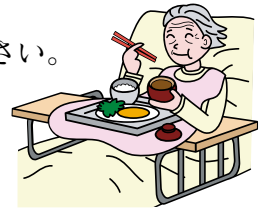

### ■ 認定証（有効期限 7月31日まで）をお持ちの人

#### 【区分Ⅰ】※1 に該当する人

8月上旬に新しい認定証を送付します。自動更新のため申請書提出の必要はありません。

平成25年8月以降の認定区分が

#### 【区分Ⅱ】※2 に該当する人

7月下旬に山口県後期高齢者医療広域連合から「申請のお知らせ」と「申請書」を送付します。8月31日までに国保年金課で更新の手続きをしてください。

※1 【区分Ⅰ】 世帯全員が住民税非課税であり、世帯全員の所得が0円（年金収入は控除額を80万円として計算します）または老齢福祉年金受給者

※2 【区分Ⅱ】 世帯全員が住民税非課税で区分Ⅰ以外の人

#### ● 申請時に持参するもの

後期高齢者医療制度の被保険者証、平成24年度の認定証

※現在、区分Ⅱの減額認定証をお持ちの人で、認定期間内の入院日数の合計が91日以上の場合は、病院の領収書等、入院日数が確認できる書類も持参してください。



花いっぱい運動「花壇コンクール」参加者募集

今年から参加部門に「プランターの部」を追加し、花壇を所有していない人や個人の参加がしやすくなり、より身近なものになりました。多くのみなさんの参加をお待ちしています。山陽小野田市を花いっぱいのまちにしましょう。

◎参加資格 市民、市内の教育機関(幼稚園、保育園を含む)、企業、各種団体

◎部門および資格

●花壇の部 花壇面積が6.6㎡(2坪)以上の個人、企業、各種団体等

●プランターの部 標準的なプランター10個以上の個人、企業、各種団体等

●学校・幼稚園・保育園の部

※花壇、プランターのどちらもある場合、花壇の面積が6.6㎡以上であれば花壇の部への参加となります。また、教育機関の場合は、花壇、プランターのい

ずれも学校・幼稚園・保育園の部への参加となります。なお、花壇の植栽に関する規定はありません。

◎申込期限 8月14日(水)

◎申込方法 社会教育課、各公民館、山陽総合事務所地域活性化室に備え付けの申込書に記入し提出(FAXでも可)  
※申込書は市ホームページからもダウンロードできます。

◎審査 9月上旬

※花の生育状況により前後することがあります。参加者には後日お知らせします。

◎各賞 部門ごとに最優秀賞、また、部門にこだわらず優秀賞を表彰します。その他、受賞しなかった人(団体)の中から審査委員賞を表彰します。なお、受賞者には賞品を用意します。

〈問い合わせ・申込先〉社会教育課 (☎ 82・1203 FAX 84・8691)



知っておきたい障がい福祉制度

◎自立支援医療(精神通院医療)

精神疾患により通院されている人の通院医療費の一部を助成する制度です。

◎対象 通院による治療を継続的に必要とする程度の病状にある精神疾患またはてんかんを有する人

◎給付内容 指定医療機関における診察、薬剤、訪問看護に係る医療費

◎利用負担 原則として医療費の1割

※世帯の所得や疾病に応じて、1か月当たりの負担に限度額が設定されます。また、世帯の所得が一定以上(市町村民税所得割235,000円以上)の場合は、「重度かつ継続」に該当する場合に限り対象となります。

◎申請手続 申請書、印判、健康保険証、指定医師の診断書を提出

※診断書は、再認定の申請であって、前回の治療方針に変更がなく有効期限内に申請する場合は、2年に1度の提出になります。

※1月1日現在に他の市区町村に住んでいた人は、その市区町村の発行する所得課税証明書が必要です。

◎申請窓口

●高齢障害課障害福祉係

●山陽総合事務所市民窓口課国保福祉係

有効期間は1年です。有効期限の3か月前から更新の申請手続きができます。また、有効期限内でも、住所、氏名、医療保険、利用する医療機関等に変更があった場合は変更申請が必要です。

〈問い合わせ先〉高齢障害課 (☎ 82・1170)





外国人住民の人の「住基ネット」  
「住基カード」の運用が開始

### ■住民票コードを通知します

「住民基本台帳ネットワークシステム（住基ネット）」は住民の利便性の向上や国・市区町村などの行政を効率化するために作られたもので、居住関係を公証する住民基本台帳をネットワーク化し、全国共通の本人確認ができるシステムです。7月8日からは、これまでの日本人だけでなく外国人住民の人についても「住基ネット」の運用が開始され、住民基本台帳に「住民票コード」が記載されることとなります。このコードは「住基ネット」で本人確認を行うにあたって必要不可欠な11桁の番号です。7月8日以降に市からご本人（世帯主）へ「住民票コード」を通知します。なお、運用にあたっての手続きは不要です。

### ■住基カードの交付が受けられます

7月8日から、外国人住民の人についても「住民基本台帳カード（住基カード）」の交付を受けることができるようになります。住基カードは、セキュリティに優れたICカードで、顔写真付きと顔写真なしの2種類があります。顔写真付きの住基カードは、公的な本人確認書類として使用できます。

#### 7月8日以降にできることの一例

- 山陽小野田市以外でも住民票の写しの交付を受けられるようになります。  
※住基カードや在留カードの提示が必要です。
- 住基カードに電子証明書を格納することで、電子証明書による本人確認を必要とする行政手続きのインターネット申請ができるようになります。

〈問い合わせ先〉市民課（☎82・1140）



小野田霊園新墓地区画の貸し出し

◎対象 市内に本籍または住所を有し、使用許可後2年以内に焼骨の埋蔵およびこれに伴う墓碑を建立する人

※他の墓地からの改葬を含みます。

◎所在地 大字小野田 1383番7

◎区画数 70区画（1区画4㎡）

※申込多数の場合は抽選となります。

◎永代使用料 148,000円

◎永代管理料 52,000円

※決定者には、墓地使用許可証を交付する際に使用料および管理料を一括で納入していただきます。

#### ◎申請方法

環境課、山陽総合事務所地域活性化室、南支所、埴生支所に備え付けの「墓地使用許可申請書」に記入し、本籍表示のある使用者の住民票を添えて環境課に提出

※申請書等は市ホームページからもダウンロードできます

◎申込期限 7月31日(水)



〈問い合わせ・提出先〉環境課（☎82・1143）

## お知らせ

国民健康保険  
高齢受給者証の更新

現在お持ちの高齢受給者証の有効期限は、7月31日です。

新しい受給者証は7月下旬に郵送します。8月以降に病院で受診する際は、今回送付する受給者証を保険証と一緒に提示してください。負担割合は所得に応じて1割または3割負担となります。

なお、1割負担の人は、受給者証に2割負担と表示していますが、平成26年3月31日までは1割負担に据え置かれます。

- 対象 70歳から74歳までの国民健康保険加入者
- 問い合わせ先  
国保年金課 (☎82-1179)

チャレンジサポート人材育成  
事業の受託者を公募します

受託者が離職者等を雇用し、集合研修等を実施することにより、職業能力を高め、地元企業への就職・定着を目指す業務です。

- 応募期限 7月19日(金)
- ※詳しくは、お問い合わせいただくか市ホームページをご覧ください。
- 問い合わせ・提出先  
商工労働観光課 (☎82-1150)

山陽小野田市地域密着型  
サービス事業所指定説明会

「第5期山陽小野田市高齢者福祉計画」に基づき、「地域密着型サービス」を行う事業所(認知症対応型共同生活介護事業所、認知症対応型通所介護事業所、複合型サービス事業所)の指定にかかる説明会を実施します。

- とき 7月19日(金) 10:00～
- ところ 市役所3階小会議室
- ※詳しくは、お問い合わせいただくか市ホームページをご覧ください。
- 問い合わせ先  
高齢障害課 (☎82-1172)

## 寝具乾燥洗濯消毒サービス

衛生的な在宅生活を送ることができるよう、委託業者が寝具類を回収し、クリーニングを行った後、利用者に配送します。

- 対象
  - 市内在住の65歳以上の高齢者でひとり暮らしの人
  - 高齢者のみの世帯等で、身体上または精神上的の障がい等により、自らが使用する寝具類の在宅での衛生管理を行うことが困難と認められる人
- 内容  
寝具類の水洗い、乾燥、消毒
- ※一人につき、上下布団各1枚、毛布2枚、シーツ2枚の1組までです。

- 費用負担 原則費用額の1割
- 申込期限 7月19日(金)
- ※回収は8月上旬からです。
- 申込方法 電話にて申込み
- 問い合わせ・申込先  
高齢障害課 (☎82-1173)

## 防火スケッチ大会



消防と防火への関心を深めることを目的に開催します。

- 対象 市内および宇部市に居住または通園・通学する園児、児童(低学年以下は保護者同伴)
- 日程
  - 7月25日(木) 山陽消防署
  - 7月29日(月) 小野田消防署
- ※時間はいずれも9:10～11:30です。雨天の場合は中止します。
- 参加料 無料
- 持参するもの  
画板、スケッチ用具等
- ※画用紙は主催者側で用意します。
- 問い合わせ先  
宇部・山陽小野田消防局予防課  
(☎21-7599)

## クールビズを推進しています

地球温暖化防止のため、軽装で働くクールビズを推進しています。エアコン使用時の室内温度を28℃に設定するなどして省エネ・節電に取り組み、地球にやさしい職場づくりを目指しましょう。

- 問い合わせ先  
環境課 (☎82-1144)

## 社会を明るくする運動



～犯罪や非行を防止し、  
立ち直りを支える地域のチカラ～

## ◆第18回山陽小野田矯正展

- とき 7月27日(土) 9:30～16:00  
7月28日(日) 9:30～15:00
- ところ 市民館体育ホール
- 内容 刑務所作業品販売、社明友愛バザー

7月は犯罪や非行の防止と罪を犯した人たちの更生について理解を深め、犯罪や非行のない明るい社会を築こうとする運動の強調月間です。

【問い合わせ先】社会福祉課 (☎82-1174)

## ◆講演会「刑事施設の処遇と再犯防止

～美祢社会復帰促進センター7年目のチャレンジ～

- とき 7月27日(土) 10:00～12:00
- ところ 市民館第1・2会議室
- 講師 青野 友美(美祢社会復帰促進センター長)
- 聴講料 無料

## 水難救助訓練

- とき 7月10日(水) 9:00～
- ところ きららビーチ焼野
- 内容 水難事故を想定した救助隊、消防防災ヘリコプターによる救助訓練(見学は可)
- 問い合わせ先  
小野田消防署 (☎ 83-0119)

## やまぐち地域就職説明会

- 対象 求職中の人(学生は除く)
- とき  
7月23日(火) 13:30～16:00
- ところ 文化会館
- 参加料 無料
- 実施方法 参加企業の採用担当者との個別ブースでの面談
- 問い合わせ先  
県若者就職支援センター  
(☎ 083-976-1145)



## ふれあいガラスフェスタ 2013

ガラスのかたまりにサンドブラストで名前やイラストを彫って、スタンプを制作します。

- とき 8月3日(土)、4日(日)  
9:00～/13:30～
- 料金 2,050円
- 定員 各20人(先着順)
- 申込方法 電話にて申込み
- ところ・問い合わせ・申込先  
きららガラス未来館  
(☎ 88-0064)

## 小月航空基地 キッズフェスタ 2013

- とき  
7月20日(土) 8:00～16:00
- ところ 小月航空基地
- 内容 スポーツ大会、各種展示・催し物など
- 問い合わせ先  
海上自衛隊小月教育航空群  
広報室 (☎ 083-282-1180)



宇部市と広報紙で情報を交換しています。

## わくわくドキドキ！巨大ダンボール王国

【問い合わせ先】ときわミュージアム (☎ 37-2888)

巨大恐竜や実際に遊べる巨大迷路、すべり台などのダンボールアートが登場。中学生以下の有料入場者先着6,000人にダンボールの工作キットをプレゼントします。

- とき 7月20日(土)～9月1日(日) 9:00～17:00
- ところ ときわミュージアム本館
- 入場料 300円(2歳以下は無料)

## 募集・試験

### 山口県職員採用試験

- 短大卒業程度試験
- 高校卒業程度試験
- 受付期間  
7月12日(金)～8月30日(金)
- 第1次試験日 9月29日(日)
- 警察官(男性・女性)A試験
- 警察官(男性・女性)B試験
- 受付期間  
7月12日(金)～8月30日(金)
- 第1次試験日 9月22日(日)
- 身体障害者採用選考
- 受付期間  
7月12日(金)～8月30日(金)
- 第1次選考日 9月28日(土)
- 問い合わせ・提出先  
県人事委員会事務局  
(☎ 083-933-4474)

### 消防設備士試験(甲・乙種)

- 試験日 9月8日(日)
- ところ 下関市、山口市、周南市  
※会場は受験票で指定します。
- 受付期間  
7月8日(月)～19日(金)
- 問い合わせ・提出先  
宇部・山陽小野田消防局予防課  
(☎ 21-7599)  
一般財団法人消防試験研究センター山口県支部  
(☎ 083-924-8679)

### 夏休み親子ふれあい科学教室

- 対象 市内在住の小学生(1～4年生)とその保護者
- とき  
8月2日(金) 9:00～12:00
- ところ 小野田工業高等学校
- テーマ 手づくりおもちゃ「牛乳パックでつくるぼんぼん船」
- 参加料 200円(保険料)
- 定員 20組  
(申込多数の場合は抽選)
- 申込期限 7月17日(水)
- 申込方法 社会福祉課に備え付けの申込書に記入し提出
- 問い合わせ・申込先  
社会福祉課 (☎ 82-1174)

### 夏休み造形教室

- 対象 小学生とその保護者
- とき  
8月4日(日) 13:00～16:00
- ところ 文化会館
- テーマ  
カタカタ動く動物を作ろう！
- 持参するもの はさみ、カッターナイフ、プラスドライバー、水彩用の筆マジック(黒・赤)、トイレットペーパーの芯2本
- 参加料 200円  
(材料費、保険料込み)
- 定員 100人(先着順)
- 申込期限 7月22日(月)
- 申込方法 電話にて申込み
- 問い合わせ・申込先  
協働推進課 (☎ 82-1134)

### 市内陸上競技選手権大会



- **とき** 8月18日(日) 9:00～
- **ところ** 宇部市陸上競技場
- **競技規定** タイムレース
- ※ 1人2種目以内(リレーを除く)
- **競技種目**
  - **小学校男子・女子**  
100m, 800m(女子のみ),  
1000m(男子のみ),  
4×100mリレー
  - **中学校男子・女子**  
100m, 200m, 400m, 800m,  
1500m, 3000m(男子のみ),  
4×100mリレー, 砲丸投げ
  - **一般高校男子・女子**  
100m, 200m, 400m, 800m,  
1500m, 3000m(女子のみ),  
5000m(男子のみ), やり投げ,  
4×100mリレー, 砲丸投げ,  
円盤投げ
- **申込期限** 7月19日(金)(必着)
- **申込方法**  
県立おのだサッカー交流公園に  
備え付けの申込書に記入し提出  
(郵送, FAX, E-mailでも可)
- **問い合わせ・申込先**  
〒756-0817  
山陽小野田市大字小野田字末広  
県立おのだサッカー交流公園内  
山陽小野田市体育協会事務局  
(☎/ FAX 81-3100)

### ソーセージ作り教室

- **対象** 小学生以上
- **とき**  
7月31日(水) 10:30～13:00
- **定員** 20人(先着順)
- **講師** 小川 真  
(ティーゲベック 店主)
- **参加料** 1,500円(材料費込み)
- **申込方法** 電話にて申込み
- **ところ・問い合わせ・申込先**  
きらら交流館 (☎ 88-0200)

### 観光懇話会の委員を公募します

本市の観光に関する課題や施策の方向性について意見交換や提言を行い、効果的な観光行政を考察する委員です。会議は、平日の夜に全5回程度開催する予定です。

- **応募要件** 本市に住所を有する人
- **募集人数** 5人程度(委員全20人程度中。応募多数の場合は応募理由、作文により選考)
- **応募方法** 商工労働観光課, 山陽総合事務所地域活性化室, 南支所, 埴生支所, 公園通出張所, 厚陽出張所に備え付けの応募用紙に必要事項を記入し, 作文(「山陽小野田市の観光の課題と進めるべき方向性について」に関する意見と具体的な観光振興策の提言を800字程度にまとめたもの)を添えて提出してください。郵送, FAX, E-mailでも構いません。応募用紙と作文用紙は, 市ホームページからもダウンロードできます。(提出書類は返却しません)
- **応募期間** 7月5日(金)～19日(金)(必着)
- **選考結果** 直接本人に通知します。
- **問い合わせ・提出先** 商工労働観光課 (☎ 82-1151 FAX 83-2604)

### 国民健康保険運営協議会の委員を公募します

国民健康保険事業の運営について協議する市長の諮問機関です。

- **応募要件** 20歳以上73歳未満の市国民健康保険加入者(国・地方公共団体の議員・職員は除く)
- **報酬** 会議1回につき1,000円
- **募集人数** 4人(委員全14人中。応募多数の場合は応募理由, 作文により選考)
- **任期** 8月1日から2年間
- **応募方法** 国保年金課, 山陽総合事務所市民窓口課, 南支所, 埴生支所, 公園通出張所, 厚陽出張所に備え付けの応募用紙に必要事項を記入し, 作文(国民健康保険に関する意見・提言を400字程度にまとめたもの)を添えて提出してください。郵送, FAX, E-mailでも構いません。応募用紙は, 市ホームページからもダウンロードできます。(提出書類は返却しません)
- **提出期限** 7月19日(金)(消印有効)
- **選考結果** 直接本人に通知します。
- **問い合わせ・提出先** 国保年金課 (☎ 82-1177 FAX 82-1210)

### 親と子の統計教室

- **対象** 小学生とその保護者
- **とき** 7月21日(日)
  - 1～3年生 10:00～12:00
  - 4～6年生 13:00～15:00
- **ところ** 宇部市文化会館
- **テーマ** 親子でいっしょに統計グラフを作ってみよう!
- **参加料** 無料
- **定員** 各30組程度  
(申込多数の場合は抽選)

- **申込期限**  
7月12日(金)(消印有効)
- **申込方法**  
申込書に記入し, 郵送または  
FAXにて提出(E-mailでも可)
- ※ 申込書は, 市ホームページからダウンロードできます。
- **問い合わせ・申込先**  
〒753-8501 山口市滝町1-1  
県統計分析課  
(☎ 083-933-2640  
FAX 083-933-2669)

## 心も体も元気良く！ はつらつシニアスポーツ大会

### SCENE 1



まずは準備運動から



チームワークが大切です



**小**野田地区はつらつシニアスポーツ大会が6月20日、市民館体育ホールで開催され、あいにくの雨模様にもかかわらず、400人を超える人が集まりました。参加者の最高齢は95歳でした。「おっとどっこい」や「ボール運び」など趣向を凝らした様々なプログラムが組み込まれ、楽しみながら、ときには真剣に競技する選手に、会場からは大きな声援と拍手が送られました。スポーツを通しての健康づくりと、仲間づくりを目的に開催された本スポーツ大会。会場には、人とふれあい、とても楽しい笑顔があふれていました。



### SCENE 2

## 収穫が待ち遠しい！ サツマイモの苗の植え付け

**6**月12日、厚狭小学校で1・2・4年生がサツマイモの苗の植え付けをしました。JA山口宇部が推進する食農教育の取り組みとして行われたもので、参加した児童は、苗の向きなどの指導を受けながら丁寧に植え、大きくたくさん実るようにと水をやりました。秋の収穫が楽しみです。



### SCENE 3

## 大事に育てよう！ カブトムシの贈呈

**障**害者支援施設「みつば園」は、園の利用者の生きがいつくりや地域との交流を図ることを目的に飼育しているカブトムシやその幼虫などを6月21日、西福寺保育園に贈呈しました。7月には市内の他の保育園や教育施設などにも贈呈されます。みなさん、大切に育ててね。

## ◎「第4回SOS健康フェスタ」絵画作品募集

「第4回SOS健康フェスタ」の開催にあわせて、健康づくりに関心を持ち、家族で健康について考えるきっかけづくりの一貫として絵画・ポスターの募集を行います。募集テーマは「健康・元気」です。健康・元気という言葉からイメージするもの、連想するものをあなたの感性で表現してください。みなさんのご応募をお待ちしています。

- 応募資格** 本市に住所を有する人
- 応募内容** 絵画およびポスター
- 応募期限** 9月10日(火) (消印有効)
- 応募規定**
  - 4つ切り画用紙 (1人1点まで)
  - 応募者本人の作品で、未発表のものに限ります。
- 応募方法**

作品の裏面に住所・氏名(ふりがな)・年齢を記入し提出(郵送でも可)

※小中学生および高校生は学校名と学年を記載してください。
- 賞** 最優秀賞1点、市長賞1点、優秀賞・会長賞 数点  
※入賞者には文書で通知します。
- 作品の取扱い** 入賞作品は保健事業等で使用することがあります。応募作品は返却しません。
- 表彰式** 入賞者には、11月17日(日)に市民館で開催される「第4回SOS健康フェスタ」で賞状と記念品を贈呈します。なお、入賞作品以外の作品も会場に展示します。会場に来られた応募者には参加賞を差し上げます。
- 問い合わせ・提出先**  
〒757-8634 山陽小野田市大字鴨庄94番地  
健康増進課(保健センター内 ☎71-1817)

健康 元気



▲第3回SOS健康フェスタ  
絵画コンクール「最優秀作品」

## 【乳児健康診査】

(母子健康手帳・乳児健康診査票持参)

- 対象** 生後1・3・7か月児
- ※各医療機関にお問い合わせのうえ、受診してください。

## 【1歳6か月児健康診査】

(母子健康手帳・健康診査票持参)

- 小野田保健センター**  
○とき 7月12日(金) 13:00～14:00
- 保健センター**  
○とき 8月7日(水) 13:00～14:00

## 【3歳6か月児健康診査】

(母子健康手帳・健康診査票・尿持参)

- 小野田保健センター**  
○とき 7月26日(金) 13:00～14:00

## 【すくすくベビーサークル】

母子保健推進協議会では、子育て輪作りサークルのひとつとして、すくすくベビーサークルを開催しています。親子で楽しいひとときを過ごしませんか?

- 対象** 0歳～1歳3か月児とその母親

●**内容** 「スキ・すき☆スキンシップ」

「スキ・すき☆スキンシップ」は、すくすく相談と同時に開催し、小学5・6年生が乳幼児や子育てをしている母親と触れ合うことにより、「生命の大切さ・尊さ」や人間形成に必要な「父性・母性」を育てること、親から愛情を持って育てられたのだと理解すること、そして将来迎えるであろう自分の子どもに愛着の礎を築くことを目的として行っています。



- 小野田保健センター**  
○とき 7月25日(木) 10:00～11:30
- 保健センター**  
○とき 8月1日(木) 10:00～11:30

## 【すくすく相談】(母子健康手帳持参)

- 対象** 乳幼児とその保護者
- 内容** 乳幼児の身体計測、育児相談、栄養相談
- 小野田保健センター**  
○とき 7月25日(木) 9:30～11:15
- 保健センター**  
○とき 8月1日(木) 9:30～11:15

休日や平日夜間に急に体の具合が悪くなったら…？ 次の医療機関で受診できます。

山陽小野田市急患診療所 【一次診療所】 旭町(小野田保健センター併設) ☎ 84-3632	内 容	開設日	診療時間
	平日夜間 内科(高校生以上)	月～金(祝日を除く)	19:00～22:30
	小児科休日 小児科	日曜日・祝日	9:00～12:00 13:00～17:00

休日応急 担当医	小野田市医師会 (9:00～17:00)		厚狭郡医師会 (9:00～17:00)
	内 科	外 科	
▶ 7/ 7(日)	山陽小野田市民病院 旭町 ☎ 83-2355	山陽小野田市民病院 旭町 ☎ 83-2355	河村医院 寝太郎町二 ☎ 72-0270
▶ 7/14(日)	山口労災病院 南中川町 ☎ 83-2881	山口労災病院 南中川町 ☎ 83-2881	吉武医院 常盤町 ☎ 72-1110
▶ 7/15(祝)	小野田赤十字病院 須恵東 ☎ 88-0221	小野田赤十字病院 須恵東 ☎ 88-0221	耳鼻咽喉科伯野医院 寝太郎町二 ☎ 73-0059
▶ 7/21(日)	山陽小野田市民病院 旭町 ☎ 83-2355	山陽小野田市民病院 旭町 ☎ 83-2355	博和会みみはなのど内科クリニック 加藤上 ☎ 72-3387
▶ 7/28(日)	小野田ライフケアクリニック 高栄一丁目 ☎ 81-0188	森田病院 赤崎二丁目 ☎ 88-0137	耳鼻咽喉科伯野医院 寝太郎町二 ☎ 73-0059
▶ 8/ 4(日)	山陽小野田市民病院 旭町 ☎ 83-2355	山陽小野田市民病院 旭町 ☎ 83-2355	あいべ内科クリニック 宇部市船木茶屋 ☎ 69-2678
▶ 8/11(日)	小野田赤十字病院 須恵東 ☎ 88-0221	小野田赤十字病院 須恵東 ☎ 88-0221	あさひクリニック 殿町三 ☎ 71-0148

### 【介護者の集い(会食あり)】

日ごろの介護についての悩み、疑問などを一緒に話しあってみませんか。

- とき 7月22日(月) 12:30～14:00
- ところ 中央福祉センター
- 昼食代 1,000円
- 申込方法

7月12日(金)までに社会福祉協議会(☎83-2344)に電話にて申込み  
※送迎については、ご相談ください。

### 【健康相談】

#### ■小野田保健センター

○とき 7月11日(木) 9:30～11:30

#### ■保健センター

○とき 7月18日(木) 9:30～11:30

### 【健康体操】

- 日程 時間はいずれも9:30～11:00

8月 1日(木)	赤崎公民館
8月 2日(金)	出合公民館
8月 16日(金)	

- 内容 健康チェック, SOSおきよう体操, はつらつ山口健康体操など

### 【こころのサポーター養成講座 (企業向け)開講】

自殺者のうち20代～50代の働きざかりが占める割合が非常に高くなっています。職場の中で、周囲の人の変化に気づき、声をかけ、必要な支援につなぐ役割を担う「こころのサポーター」にあなたもなりません。

- 対象 市内の企業(事業所)
- 開催時期 9月に2回,平成26年3月に2回(全4回)
- ところ 希望する企業  
※定員が30人に満たない場合は、合同開催する場合があります。
- 内容 うつ病や自殺に関する講義,こころのサインへの接し方等
- 定員 各月とも2企業(1回30人程度)
- 受講料 無料
- 申込期間 7月8日(月)～31日(水)(先着順)
- 申込方法 電話にて申込み
- 問い合わせ・申込先 健康増進課(保健センター内 ☎71-1817)





## 先生も自主的に勉強しています ～ネタ郎 語ろう 教師塾～

昨年9月から月1回、市内小中学校の先生たちによる自主研修会「ネタ郎 語ろう 教師塾」が開かれています。

優れた指導実績のある市内外の教員を講師に招いて、教科指導のポイントなどを教わる講義や演習が行われています。勤務時間外の研修会であるにも関わらず、毎回20人程度の先生が参加されています。参加した先生からは「子どもの気持ちになって授業を体験することができ、授業を行う際のコツについて直接話を聞くことができたので、とても参考になった。学んだことを明日からの授業に生かしていきたい。」などの声が聞かれました。



▲楽しい英語の指導方法は ▲道徳の授業のポイントは

【問い合わせ先】学校教育課 (☎ 82-1201)

# 観光ガイド 山陽小野田 検定クイズ

わがまち「山陽小野田」のことをみなさんはどれだけ知っているか、問題にチャレンジしてみてください。

**Q27** 長門地方で最古と言われ、後円部墳頂に2基の竪穴式石室を持つ県内でも代表的な前方後円墳はどれでしょうか?  
①塚の川古墳 ②長光寺山古墳  
③妙徳寺山古墳

**Q28** 2億5千万年以上も前のプレート運動によって形成された、白くて大きな岩石の「チャート」や、泥岩・砂岩・石灰岩などが見られる公園はどこでしょうか?  
①若山公園 ②縄地ヶ鼻公園  
③石山公園

※解答と解説は8月1日号に掲載します。

**前回の解答と解説**  
**A25. ③旦の皿山の風景**  
県道223号小野田橋たもとのモニュメントには、かつて硫酸瓶の製造で栄えた旦の皿山の風景が描かれています。  
**A26. ①疎水百選**  
厚狭盆地の千町が原を潤してきた寝太郎堰は、平成18年、灌漑のための水路を設け通水させる堰として疎水百選に認定されました。

山陽小野田観光協会 (商工労働観光課内 ☎82-1313)

## 市民病院 ニュース

Vol.59



### ■ 新病院建設の本格的な工事に入りました

5月23日の起工式において新病院建設の安全祈願を行い、6月から新病院建設の本格的な工事に着手しました。現在は、基礎工事を行っています。新病院の計画や進捗状況などは、市ホームページからリンクする「山陽小野田市民病院建設事業」で公表していますのでご覧ください。



▲新市民病院外観イメージ

### ■ 臨時職員を募集しています

◎職種 正看護師 ◎勤務内容 病棟勤務 (交替制勤務有り)  
※詳しくはお問い合わせください。

山陽小野田市民病院 ☎ 83-2355 <http://www.city.sanyo-onoda.lg.jp/site/shiminbyoin/>



小野田駅  
JR 山陽本線

山陽小野田市 JR 美祢線・小野田線利用促進協議会（商工労働観光課内 ☎ 82-1150）

目出駅

小野田線

巨の瓶垣



目出駅から  
徒歩 30 分



# まわりの電車・小野田線の旅 ①

小野田線「目出駅」と周辺スポット



小野田線はセメント輸送などを目的に産業鉄道として大正4年に開通し、現在では通勤・通学などの重要な生活路線となっています。今号から9回にわたり、小野田線の各駅と駅周辺の観光スポットなどを紹介します。

目出駅は「めで（目出）たい」と縁起がいい駅名として知られていません。駅の北方向には、有力な地場産業であった窯業の繁栄を今に残す「巨の登り窯」があり、その周辺には「巨の瓶垣」（写真）や江戸時代後期に巨の皿山で登り窯を開いた陶工甚吉の墓があります。「皿山」という名は、食卓用の皿などの家庭用品を多く焼いていたことに由来しています。明治時代になると硫酸瓶の製造が盛んになり、最盛期には30数基の登り窯の煙突が見られました。駅の南方向には、本市で唯一、皿山を伝える須患焼の窯元「松井製陶所」があります。造られる製品は硫酸瓶から梅干し用の容器などへと姿を変えましたが、窯の火は今も守られています。

## 今月のおすすめ料理

## 「フレッシュトマトのエビチリ」

～旬のトマトを使って、夏らしくさわやかに～



### 材料（4人分）

むきえび	240g	しょうが(みじん切り)	小さじ4(15g)
塩・こしょう	少々	A んにく(みじん切り)	小さじ2(6g)
片栗粉	小さじ2	豆板醤	小さじ1
サラダ油	大さじ2	がらスープ	2カップ
トマト	240g	砂糖	小さじ1
んにくの芽	4本(45g)	B ケチャップ	大さじ1
生しいたけ	大4枚(60g)	塩・こしょう	少々
小ねぎ	10cm(10g)	水溶き片栗粉	大さじ4
卵	2個	酢	少々

【1人分栄養価】エネルギー 202kcal / たんぱく質 16.6g / 脂質 9.2g / 塩分 1.0g

作り方

- ① トマトは大きめの角切り、んにくの芽は小口切りにする。しいたけは石づきをとって、みじん切りにする。
- ② えびは背わたをとって洗い、水気を拭いて塩・こしょうをふる。卵白小さじ2を取り分け、えびに加えてもみ込む。さらに片栗粉をまぶす。
- ③ 熱したフライパンにサラダ油大さじ1をなじませ、②のえびを入れて両面をさっと焼いて取り出す。
- ④ あいたフライパンにサラダ油大さじ1を足し、Aを入れて香りが立ったらトマト、しいたけ、んにくの芽、えびの順に加えて炒め、Bを加え、水溶き片栗粉でとろみをつける。
- ⑤ 仕上げに残りの卵を溶いて回し入れ、酢を少々加えて火を止める。
- ⑥ 器に盛り、小口切りにしたねぎを散らす。

■保健センター監修 ■山陽小野田市食生活改善推進協議会（須患校区担当）

食事バランスガイド



今回の料理は「副菜1つ、主菜2つ」に該当します。

みなさんの暮らしを守ります！



# こちら消防 119

## なくそう!! 水の事故 緊急時には 119 番

夏になると海や川で遊ぶ機会が増えますが、そこには危険がいっぱひひそんでいます。次のことに注意して事故を防ぎましょう。

### ▶ 水の事故を防ぐには ◀

- 子どもだけでの水遊びはせず、必ず大人が付き添い、目を離さないようにする。
- 天候の変化に注意し、無理な行動はしない。
- 飲酒後や体調の悪いときは泳がない。
- 釣りやボートに乗るときなどライフジャケットを着用する。

### ▶ もしも事故が起きたら ◀

- ① 大声でまわりの協力を求めるとともに、119番通報し、AEDがあれば準備する。
- ② 浮き輪や木の棒、ロープやシャツなどにつかまらせる。  
※二重水難事故を防ぐため、泳がずに救出できることが最善です。
- ③ 救出したら、必要に応じて速やかに応急手当を実施する。



小野田消防署 (☎ 83-0119)



# 子育て 情報ナビ

## 一時預かり保育

保護者が仕事、病気、介護、冠婚葬祭などの理由により子どもの面倒をみるできない場合に、下記の保育園において一時的な保育を実施しています。申し込みは保育園に直接連絡してください。

### ■対象となる子ども

本市に住所があり保育園に入園していない小学校就学前の子ども

### ■1回あたりの利用料金

4時間以内： 900円  
4時間超え：1,800円

### ■日数制限

1か月間に12日以内

### ■実施している保育園

あおい保育園	☎ 76-1550
さくら保育園	☎ 88-0388
真珠保育園	☎ 73-0188
須恵保育園	☎ 88-0250
貞源寺第二保育園	☎ 72-0606
出合保育園	☎ 73-1332
日の出保育園	☎ 83-2712
焼野保育園	☎ 88-0514



こども福祉課 (☎ 82-1207)



【問い合わせ先】  
環境課 ☎ 82-1143

## ■燃やせるごみの出し方

燃やせるごみは、指定ごみ袋以外の袋では、ごみステーションに出すことができません。次のようなごみは注意書きをして回収しません。ごみはルールを守って正しく出しましょう。

- 指定ごみ袋以外の袋や旧指定ごみ袋 (証紙シールの添付されていないもの)
- びん・缶・不燃ごみ等の混入があるもの
- 指定ごみ袋に入るのに入れずにそのまま出してあるもの

証紙シール販売窓口  
出納室、環境課、山陽総合事務所、各公民館(赤崎・埴生は除く)、南支所、埴生支所、厚陽出張所、公園通出張所

資源ごみ売却収入	5月分	4,612,765円	平成25年度累計	9,180,766円
指定ごみ袋手数料収入		1,495,158円		3,249,981円

# 7月

困りごと・悩みごとの相談に応じています。  
相談は、お住まいの地区にかかわらずどの会場でも受けられます。

相談名	ところ	問い合わせ先	とき
▶ 司法書士による法律相談	生活安全課	☎ 82-1133	8日(月) 9:00~11:00 ※8:40~8:50受付・抽選 (定員10人・先着順ではありません)
▶ 弁護士による法律相談	生活安全課	☎ 82-1133	22日(月) 13:00~16:30 ※12:20~12:30受付・抽選 (定員10人・先着順ではありません)
▶ 心の健康相談	生活安全課	☎ 82-1133	10日(水) 9:00~12:00
▶ 行政相談	山陽総合福祉センター 生活安全課	☎0570-090110 (山口行政評価事務所)	10日(水) 9:30~12:00 17日(水) 10:00~12:00
▶ 人権相談	人権・男女共同参画室 山陽総合福祉センター	☎ 82-1137 (人権・男女共同参画室)	9日(火) 9:30~12:00 10日(水) 9:30~12:00
▶ 心配ごと相談	赤崎公民館 高千帆福祉会館 山陽総合福祉センター 埴生公民館 厚陽公民館	☎ 81-0050 (社会福祉協議会)	5日(金)・25日(木) 9:00~12:00 5日(金)・25日(木) 9:00~12:00 3日(水)・10日(水)・24日(水) 9:00~12:00 17日(水) 9:00~12:00 31日(水) 9:00~12:00
▶ 福祉まるごと相談	中央図書館	☎ 81-0050 (社会福祉協議会)	12日(金) 13:00~17:00
▶ 家庭児童相談	こども福祉課	☎ 82-1175	毎週月~金曜 8:30~17:15 ※平日夜間・土・日・祝日は 中央児童相談所(☎083-922-7511)で受付
▶ 教育相談	小野田児童館 2階 山陽総合事務所 3階	☎ 84-5321 ☎ 71-1681	毎週月曜 14:00~16:00 ※心の支援室(☎82-1188)で予約を受け付けて いますが、当日直接来られても構いません。
▶ 交通事故相談	厚狭幹部交番	☎ 84-0110 (山陽小野田警察署)	毎週月・水・木曜 9:00~15:00 ※電話予約が必要です。
▶ 市民相談	生活安全課	☎ 82-1133	毎週月~金曜 8:30~17:15(祝日を除く)
▶ 消費相談	消費生活センター	☎ 82-1139	毎週月~金曜 8:30~17:15(祝日を除く)
▶ 福祉相談	中央福祉センター 山陽総合福祉センター	☎ 83-2050 ☎ 72-1813	毎週月~金曜 8:30~17:15(祝日を除く)

お金をめぐる暮らしの問題で困っていませんか?

## 生活再生無料相談会

お金をめぐる暮らしの問題(学費, 家賃, 医療費, 生活資金, 借金など)の相談会です。債務整理の場合, 法律専門家を紹介します。自分や家族の生活再生のために, 具体的な解決方法を一緒に探しませんか。

とき 7月11日(木) 10:00~17:00

ところ 文化会館

申込方法 事前に電話にて申込み

申込先 グリーンコープ生活再生相談室  
(☎ 083-229-2955)

問い合わせ先 消費生活センター  
(生活安全課内 ☎ 82-1139)



ヤングテレホンさんようおのだ

☎ 84-2000

受付日時/毎週月~(金)8時30分~17時(土・日・祝日は留守番電話で対応します)  youngtel@city.sanyo-onoda.lg.jp

気軽にご相談ください(いじめ, 不登校, 友人関係, 家族関係, 性の悩み, 子育て等)

# さんようおのだ 7月のカレンダー



カレンダー内の記号 ◇…相談日 ♥…健康だより ♪…イベント  
 ○…その他 回…今号の掲載ページ 🧑: 山陽オート本場開催日 外: 場外発売

	<b>1</b> 月 ○市県民税 (第1期)納期限 外	<b>2</b> 火 外	<b>3</b> 水 ◇心配ごと相談回 外	<b>4</b> 木 ♥すくすく相談・ ベビーサークル (保健センター) ♥健康体操 (赤崎公民館) 外	<b>5</b> 金 ◇心配ごと相談回 ♥健康体操 (出合公民館) 外	<b>6</b> 土 ♪ファミリーコン サート・ティータイム コンサート(文化会館) 外
<b>7</b> 日 ○市民プール オープン ~8月31日 外	<b>8</b> 月 ◇司法書士による 法律相談 回 外	<b>9</b> 火 ◇人権相談 回 外	<b>10</b> 水 ○水難救助訓練 回 ◇行政・人権・心配 ごと相談 回 ◇心の健康相談回 外	<b>11</b> 木 ♥健康相談 回 ♪おんがくであそ ぼう(文化会館) ♪「発掘された山口」 講演会(市民館) 外	<b>12</b> 金 ♥1歳6か月児 回 ◇福祉まるごと 相談 回 外	<b>13</b> 土 外
<b>14</b> 日 ♪やけの美タフェ スタ 回 外	<b>15</b> 祝 外	<b>16</b> 火 外	<b>17</b> 水 ◇行政相談 回 ◇心配ごと相談回 外	<b>18</b> 木 ♥健康相談 回 外	<b>19</b> 金 ♥育児学級 (保健センター) 🧑 外	<b>20</b> 土 ♪ザ・アドベン チャーワールド 回 🧑 外
<b>21</b> 日 ○参議院議員 通常選挙 回 🧑 外	<b>22</b> 月 ◇弁護士による 法律相談 回 🧑 外	<b>23</b> 火 外	<b>24</b> 水 ◇心配ごと相談回 外	<b>25</b> 木 ♪厚狭花火大会 回 ○防火スケッチ大会回 ♥すくすく相談・ ベビーサークル 回 ◇心配ごと相談回 外	<b>26</b> 金 ♥3歳6か月児回 外	<b>27</b> 土 ♪ちようちんセタ フェスティバル 回 外
<b>28</b> 日 外	<b>29</b> 月 ○防火スケッチ大会回 外	<b>30</b> 火 外	<b>31</b> 水 ○固定資産税 (第2期)納期限 ◇心配ごと相談回 外	<b>1</b> 木 ♥すくすく相談・ ベビーサークル 回 ♥健康体操 回 外	<b>2</b> 金 ♪夏休み親子ふれ あい科学教室 回 ♥健康体操 回 外	<b>3</b> 土 ♪ふれあいガラス フェスタ2013 ~4日 回 外
<b>4</b> 日 ♪夏休み造形教室 回 外	<b>5</b> 月 外	<b>6</b> 火 外	<b>発掘された山口巡回展</b> <span style="float: right;">入場無料</span> 県内の平成23年度の発掘調査の成果を公開する巡回展です。 とき <b>7月11日(木)~8月15日(木)まで</b> 9:00~17:00(月曜日・祝日・7月16日(火)は休館日) 【ところ・問い合わせ先】 歴史民俗資料館 (☎ 83-5600)			

pick up!

~ 住みよい山口 いつも心に 交通安全 ~



## 夏の交通安全県民運動

夏は、暑さによる注意力の減退、夏休みに入ってからの子  
 どもたちの開放感に加え、家族や若者のレジャーの活発化、  
 県内外からの観光客の増加などから交通事故の多発が心配さ  
 れます。

市民一人ひとりが交通ルールを守り、正しい交通マナーの  
 実践を習慣づけることによって、交通事故を防ぎましょう。

〈問い合わせ先〉 生活安全課 (☎ 82-1133)

期間：7月10日(水)~19日(金)

【重点目標】

- 子どもの交通事故防止
- 高齢者の交通事故防止
- 自転車の安全利用の推進
- 全ての座席のシートベルトと  
チャイルドシートの正しい着用の徹底
- 飲酒運転の根絶
- スピードダウンの推進

