

人と出会い 支え合い 自然とふれあう 活力ある 住み良き 創造都市

さんようおのだ

広報
No.175
2012
7.1

笑顔の花も咲きほこる

あじさいまつり (江汐公園)

目 次 CONTENTS 次

目次・表紙の説明	2
サポート寄附・人のうごき	
市長から市民のみなさんへ	3
第5回 現代ガラス展 in 山陽小野田	4
7月29日(日) 山口県知事選挙	6
さんようおのだ2012 夏のイベント	8
市民意見公募制度(パブリックコメント) 寄せられたご意見をご紹介します	9
トピックスさんようおのだ 「産業観光夏休み親子ツアー」参加者募集! など	10
さんようおのだウォッチング	13
情報ひろば 議会報告会の開催 など	14
健康だより	18
さあ、学校へ行こう! 観光ガイド検定クイズ 病院ニュース	20
まち再発見 今月のおすすめ料理	21
こちら消防119 子育て情報ナビ ごみ出しワンポイント	22
各種相談の日程	23
7月のカレンダー	裏

広報「さんようおのだ」7月15日号等の配付文書は、7月17日(火)の自治会便で発送します。

表紙の説明



6月17日に「第16回あじさいまつり」が江汐公園で開催されました。心配されていた雨も降らず、見ごろとなっているあじさい園では家族連れで楽しむ人たちの笑顔の花が咲いていました。

去る6月11日には、市内23幼・保育園の年長組504人による「希望の森植樹祭」があじさい園で行われ、あじさいの苗110本が植えられました。来年には大きくなって、きれいな花が楽しめそうです。(写真上)

サポート寄附(ふるさと納税)

累計【366件】**13,997,000円**
(6月25日現在)

人のうごき	(6月1日現在)	
	世帯	28,490世帯 (+4)
	人口	65,719人 (-43)
	男	31,003人 (-19)
	女	34,716人 (-24)
※()内は前月との比較		

... パソコン、携帯からご利用できます。

... パソコンからご利用できます。

上記のマークがついているものは「山陽小野田市 WEB 申請サービス」をご利用できます。
パソコンから ☎ <https://s-kantan.com/sanyo-onoda-u/>
携帯電話から ☎ <https://s-kantan.com/sanyo-onoda-k/>



■発行 / 山陽小野田市

<http://www.city.sanyo-onoda.lg.jp/>
〒756-8601 山陽小野田市日の出二丁目1-1
☎ 82-1111(代表)

■編集 / 総務課 ☎ 82-1148

ki-kouhou@city.sanyo-onoda.lg.jp

■ 市長から市民のみなさんへ

市長 白井 博文



■ 災害のない梅雨でありますように

梅雨入り後、相次いで台風が発生し、日本列島を直撃しています。

一昨年は、梅雨明けの前日、厚狭地区が大水害に見舞われました。8戸が全壊に近い半壊。約450戸が床上浸水。約400戸が床下浸水。国から河川激甚災害の指定を受け、総額65億円の予算のもと、河川の増幅、河床の浚渫^{しゅんせつ}、橋の架け替え、護岸の嵩上げ、ポンプの増設、桜川の改修など、災害対策緊急事業が急ピッチで進んでいます。事業期間は5年。平成26年度末までです。その頃には、本市の合併特例債事業である厚狭地区公共施設再編整備事業も完成を控え、少しでも地域に元気が戻っていることを願わずにはられません。

■ 秋の市民まつりの会場が変わりました

このところ2年続けて雨にたたられた市民まつりでしたが（毎年、10月最後の土日です。）、先日の市民まつり振興会（市内各種団体の代表者で構成）で、今年の本祭（10月28日（日））の会場は「市民館周辺」と決まりました。過去3回は市役所が舞台でしたが、会場としてやや狭いことと、パレードのコースに配慮したためです。何と云っても、パレードは「祭の華」です。今年のコースは、おのだサンパークから市民館までになりそうですが、きっといろんな嗜好が凝らされることでしょう。今から楽しみです。

■ 小野田・楠企業団地の一部が売れました

平成15年に売り出してから1区画も売れなかった小野田・楠企業団地ですが、この3月に、宇部空港に常駐している防災ヘリの代替基地として、県が7区画を買ってくれました。もとより補助金なしの10分の10の金額です。残りは12区画となりました。その後、6月に東京で企業立地フェアがあり、偶然、1番バッターとしてプレゼンを引き受けました。果たして反響はどうだったでしょうか。

■ 今年の全国住みよさランキングは125位（県下3位）でした

ある全国誌による恒例の全国住みよさランキングが公表され、今年は125位でした（県下では、下松市、柳井市に次いで3位）。昨年は3月11日の東日本大震災があったため、順位はつきませんでした。平成20年以降、本市の総合順位は245位、152位、141位、昨年、そして今年の125位と着実に上昇しています。もっとも100以上の項目の総合評価なのですが、毎年のことながら、私自身、容易には解読できないため、この度、編集者に解説をお願いする手紙を送りました。また改めて、125位たる所以をご説明いたします。

対話の日

7月26日（木）19:00～
有帆公民館



第5回 現

大賞

「何かが見ている予感」

渡辺 知恵美 (富山県射水市)

優秀賞

「Stream Line」

米元 優暉 (富山県高岡市)

いよいよ開幕!

interview01



横山 尚人 審査員長

ガラス造形家であり、第1回現代ガラス展から審査員を務める。

今回は、今までに見たことのない表現の仕方や、進化を感じさせる作品が揃い、出品作品全体のレベルが高くなったという印象を受けました。芸術性・デザイン性の優れた作品がたくさん集まっているので、ぜひご覧いただき、感性をふるわせてください。

「現代ガラス展」に関わりの深い方々からコメントをいただきました。

西川 慎・池本 美和 (第5回現代ガラス展 スーパーバイザー)

竹内傳治氏の遺志を受け継ぎ、山陽小野田市にガラス文化を広める。第1回現代ガラス展 in おのただで、西川氏が大賞、池本氏が準大賞を受賞。

山陽小野田市で工房を開いて10年が経ちました。第1回目に出品してから5回に渡って、現代ガラス展を見てきましたが、今回は最高レベルの作品が多く、日本の現代ガラスの表現自体が非常にレベルアップしていることも感じています。みなさん、ぜひお越しください。

interview02



みる

現代ガラス展ブログ 随時更新中!
展覧会に向けて新情報をお届けしています。市ホームページ▶第5回現代ガラス展トップページ▶スタッフブログ

きく

現代ガラス展 PR ラジオ番組
「きらめく現代ガラス展」放送中!
FM サンサンきらら (89.7MHz)
毎週木曜日 11:00 ~ 11:55

街がガラスを照らすとき。 ガラスが街を照らすとき。

現代ガラス展

in 山陽小野田

全国の若手ガラス作家から寄せられた多数の作品や、特別出品作品など、70点にもおよぶ現代ガラスの世界をお楽しみください。

〈期間〉 7月7日(土) ▶ 8月26日(日)
10:00 ~ 19:00 (入場は 18:30 まで)
※ 7月7日(土)は 14:00 から開場となります。

〈入場券〉 前売券 : 300 円
当日券 : 500 円
※ 高校生以下は無料です。

〈会場〉 おのだサンパーク

【プレイガイド】協働推進課, 歴史民俗資料館, 文化会館, 市民館, きららガラス未来館, きらら交流館, 中央図書館, 厚狭図書館, 山陽総合事務所, 各公民館, おのだサンパーク など

～ さあ、ガラスアートの世界へ～

期間中、おのだサンパークでガラスにちなんだイベントが開催されます。

開会式・表彰式・ミニコンサート

7.7 とき / 13:00 ~
土曜日 出演 / ONODA グラスアンサンブル

テープカット・受賞者作品解説 要入場券

7.7 とき / 14:00 ~
土曜日 ※ 高校生以下は無料です。

ジェルキャンドル体験

砂やガラスのパーツを入れて、キャンドルを作ってみませんか。



7.7 7.25 8.1
土曜日 水曜日 水曜日
8.8 8.15 8.22
水曜日 水曜日 水曜日
料金 / 1,050 円 ~
※ 受付時間は 13:00 から 16:00 です。
※ 事前予約は必要ありません。ただし、希望者多数の場合はお断りする場合があります。

ミュージアムコンサート 要入場券

現代ガラスに囲まれながら音楽に浸る。特別なひとときをお過ごしください。

- 7.14 ◆ ガラスマリンバの演奏
土曜日 出演 / 川手 艶子 
- 7.22 ◆ リコーダーアンサンブル
日曜日 出演 / 小野田リコーダーアンサンブル
- 8.12 ◆ ヴァイオリン・ピアノの演奏
日曜日 出演 / Ensemble Irise (安永 恵, 脇淵 陽子)
- 8.19 ◆ ヴァイオリン・チェロ・ピアノ演奏
日曜日 出演 / 音登夢 (木村 直子, 木村 政雄, 木村 音登)

ミュージアムショップ (常設)



7.7 ▶ 8.26
土曜日 日曜日
作家手作りのおしゃれな小物やガラスを販売するお店、ミュージアムショップがオープンします。

※ 各コンサートの開演時間はいずれも 14:00 です。
※ 高校生以下は無料です。



7月29日(日)は、任期満了に伴う山口県知事選挙の投票日です。近年、20～30歳代前半の有権者のみなさんの投票率が、高齢者層の半分にも届かない大変低いものとなっています。若い人にも関係のある景気や雇用、将来の年金など、解決してほしい政治課題があるのではないのでしょうか。投票に行って、しっかりと考えや思いを表しましょう。

《問い合わせ先》選挙管理委員会事務局 (☎ 82-1183)

投票日 7月29日(日) 7時～20時
27投票所

※松ヶ瀬, 森広, 湯の峠, 福田の4投票所は, 18時までです。

▶▶ 投票することができる人

- ①平成24年7月11日(登録基準日)現在、山陽小野田市に住所を有する人
- ②平成4年7月30日以前に生まれた日本国籍を有する人
- ③平成24年7月11日(登録基準日)現在で、3か月以上山陽小野田市の住民基本台帳に記録されている人(他の市区町村から転入した人は、4月11日までに転入の届出を済ませている人)

上記の要件をすべて満たしている人

※転出等により投票の当日に選挙権が無い人は投票することができません。



山口県内の他の市町から転入された人で平成24年4月12日以降に転入の届出をした人は、山陽小野田市で投票することができません。ただし、転入直前に住んでいた市町の選挙人名簿に登録されている人で、転出してから4か月を経過していない場合は、その市町で投票することができる場合がありますので、該当する市町の選挙管理委員会にお問い合わせください。

なお、投票するには「県内に引き続き住所を有する旨の証明書」(無料)が必要です。この証明書は、市民課および山陽総合事務所市民窓口課で発行しています。

▶▶ 投票所入場券

7月10日ごろから封書で同一世帯分の投票所入場券を郵送します。入場券は1人1枚ですので、封書を開封し、中に入っている入場券の本人の部分を持ち離して投票所に持参してください。この入場券は、選挙の日時と投票場所等の周知および選挙人であることの確認をスムーズに行うために、事前に交付するものです。入場券を失くしたり、忘れてしまった場合でも選挙人名簿に登録されていれば投票できますので、投票所の受付でその旨を申し出てください。再発行の手続きをします。

※入場券が届かないときは、選挙管理委員会事務局へお問い合わせください。

▶▶ 期日前投票

投票日に仕事や冠婚葬祭などの予定があつて投票に行くことができない人は、期日前投票所で投票日より前でも投票することができます。

※どの期日前投票所でも投票することができます。投票所によって開設期間や時間が異なりますのでご注意ください。

ところ	期間
市役所	7月13日(金)～28日(土) 8:30～20:00
保健センター	7月22日(日)～28日(土) 8:30～20:00
埴生支所	7月23日(月)～27日(金) 8:30～17:00

山口県知事選挙



◇ご存知ですか？ 不在者投票制度

【指定施設等での不在者投票】

都道府県の選挙管理委員会が不在者投票施設に指定した病院や老人ホームなどの施設に入院、入所中であれば、前もって施設の管理者に頼んでおくと、その施設で不在者投票することができます。早めに施設にお問い合わせください。

【他の市区町村での不在者投票】

出張などで投票日まで他の市区町村に滞在される場合は、選挙管理委員会へ投票用紙等を請求されると、滞在先の市区町村の選挙管理委員会で投票することができます。詳しくは、選挙管理委員会にお問い合わせください。

【郵便等による不在者投票】

郵便投票とは、身体に一定の重い障がいのある人が、郵便などを利用して自宅などに投票用紙を取り寄せて投票し、再び郵便などで送り返す投票方法です。郵便投票するには郵便投票証明書が必要です。ただし、交付申請手続きに時間を要しますので、利用しようとする人はできるだけ早く手続きを済ませてください。詳しくは、選挙管理委員会にお問い合わせください。



投票所での投票手順

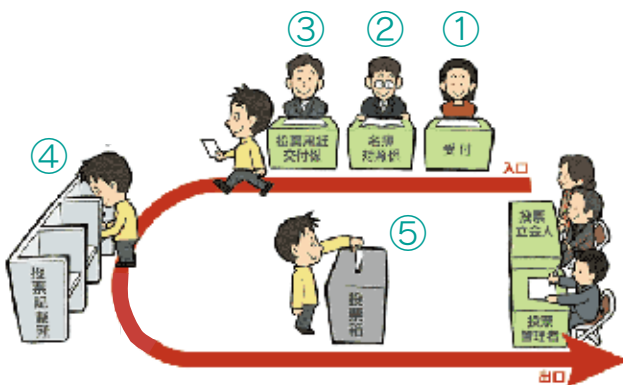

①投票所入場券で受付

投票所に入られたら受付をします。持参された入場券を係員に渡してください。受付後に入場券を受け取り、次に進んでください。

②選挙人名簿への登録の確認

選挙人名簿に登録されているかの確認をします。入場券を係員に渡してください。確認後に入場券を受け取り、次に進んでください。

③投票用紙の交付

入場券と引き換えに投票用紙をお渡しします。係員に入場券を渡してください。投票用紙を受け取り、次に進んでください。

※入場券はお返ししません。

④投票記載所で投票用紙に記入

投票記載所には鉛筆が置いてあり、正面には候補者の氏名が書かれた紙が貼ってあります。よく確認して候補者の氏名を書き、次に進んでください。

⑤投票用紙を投票箱へ

投票用紙に候補者の氏名を書き終えたら、投票用紙を投票箱に入れてください。

これで投票は終わりです

※投票所では次の投票もすることができます。

点字投票

重度の視覚障がいのある人は、点字投票をすることができます。投票所に点字器を備え付けていますので、係員まで申し出てください。

代理投票

けが等により字を書くことが困難な人は、投票所の係員が代筆する代理投票をすることができます。投票の秘密は固く守られますので、安心して係員まで申し出てください。

■選挙公報は新聞折込みで配ります

折込みの対象となる新聞は、朝日新聞、毎日新聞、読売新聞、日本経済新聞の4紙で、7月19日(木)の朝刊を予定しています。なお、新聞を購読されていない世帯には、7月21日(土)にご自宅の郵便受けなどに投函する予定にしています。このほか、市役所、山陽総合事務所、南支所、埴生支所、公園通出張所、各公民館にも備えています。

※選挙公報は、山口県ホームページ (<http://www.pref.yamaguchi.jp/>) にも掲載されます。

夏 さんようおのだ 2012 のイベント



7.15日 やけの美タフェスタ 2012

〈と き〉 9:00 ~ 16:00 (少雨決行)

〈ところ〉 きららビーチ焼野



〈内 容〉 ①ビーチバレーボール大会(受付 8:30 ~)〈一般の部〉定員 35 チーム(先着順)・参加料 2,000 円 〈小・中学生の部〉定員 20 チーム(先着順)・参加料無料 ※一般の部は市バレーボール協会(☎ 83-7554 西岡)に事前申込みが必要です。

②宝さがし(受付 10:30 ~)・定員 200 人(先着順)・参加料 200 円

③長靴飛ばし(受付 10:30 ~)・定員 60 人(先着順)・参加料 200 円 ④各種バザー(10:00 ~ 16:00) ⑤ステージイベント

※この他、お楽しみ抽選会も開催します! 抽選券は会場で配布します。

岡やけの美タフェスタ実行委員会 (☎ 090-2294-3721 山田)

7.21日



ザ・アドベンチャーワールド

〈と き〉 9:00 ~ 12:00

(雨天中止)

〈ところ〉 江汐公園

(管理棟・どんぐりの森)

〈内 容〉 カブトムシの採集と飼育講習, 夏休み工作教室(竹, 小枝工作) ※カブトムシ採集ができる服装で参加してください。

岡都市計画課 (☎ 82-1163)

7.25水 2012 厚狭花火大会

〈と き〉 20:00 ~ 21:00

(雨天の場合は 27 日(金))

〈ところ〉 厚狭川河畔

〈内 容〉 子どもみこし, 福引大会, 各種バザー

※ご来場の際は、公共交通機関をご利用ください。

岡山陽商工会議所 (☎ 73-2525)



7.28日



第 21 回 ちょうちん七夕フェスティバル

〈と き〉 18:00 ~ 21:00 (雨天中止)

〈ところ〉 小野田駅前ロータリー周辺

〈内 容〉 ちょうちん火入れ(19:30 ~), 高千帆マーチングバンド, バンド演奏, ちんどん屋, 各種バザー

岡小野田駅前商店街振興組合 (☎ 83-1403 町田)

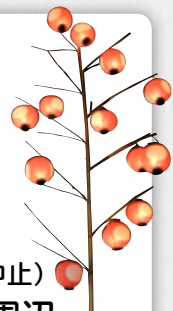

夏のイベント盛り沢山!
家族, 友だちを誘って

みんなで出かけよう!



8.7日 第 6 回 おのだ七夕花火

〈と き〉 17:00 ~ 21:00

(雨天の場合 8 日(水), 18 日(土))

〈ところ〉 小野田運動広場
市サッカー場

〈内 容〉 レーザーショー, 七夕飾りコンテスト, 各種バザー, ステージイベント

※ご来場の際は、公共交通機関をご利用ください。

岡小野田商工会議所 (☎ 84-4111)



七夕飾りのコンテスト・バザーの出展者募集集中!



市民意見公募制度

【寄せられたご意見をご紹介します】

「開発行為の許可の基準に関する条例(案)」にお寄せいただいたご意見と、それに対する市の考え方(対応)をご紹介します。

なお、条例案の全文は市ホームページからご覧ください。

【問い合わせ先】都市計画課 (☎ 82-1163)

◆開発行為の許可の基準に関する条例 とは

この条例案は、本市の都市計画マスタープランに基づきコンパクトな市街地の形成を図るため、用途白地地域(用途地域の指定のない地域)において、自然と調和したゆとりのある良好な住環境の形成を図るとともに、用途白地地域への市街地の拡大を抑制することを目的に、宅地の敷地面積の最低限度を定めるものです。

開発行為の許可の基準に関する条例 (案)	【 担 当 課 】 都市計画課 ☎ 82-1163
	○ 公 募 期 間 5月1日～31日
	○ 意 見 の 件 数 2 件
お寄せいただいた意見	市の考え方(対応)
<p>条例案では、用途白地地域での建築物の敷地面積の最低限度に関する制限を250㎡としていますが、趣旨に従った抑制効果は十分だと考えられますか。</p> <p>また、過去の開発許可で、250㎡以上の住宅が何パーセントを占めていますか。</p>	<p>平成17～22年度の開発許可(都市計画法第29条)を調査したところ、用途白地地域内で敷地面積が250㎡以上の宅地は、30.9%(55件中17件)でした。</p> <p>このことから、用途白地地域内における250㎡未満の宅地は69.1%(55件中38件)となり、これを制限することにより、開発の抑制効果はあると考えます。</p>
<p>集合住宅に対しても抑制効果がありますか。</p>	<p>平成17～22年度の集合住宅を目的とした開発許可(都市計画法第29条)を調査したところ、敷地面積が250㎡未満のものは無く、駐車場等のスペースを考えると今後も250㎡未満の申請が提出される可能性は低いことから、集合住宅に対する抑制効果はないと考えます。</p>



「産業観光夏休み親子ツアー」参加者募集!

◎夏休みの自由研究にオススメ! エネルギー産業の工場見学とジェルキャンドル体験

山陽小野田観光協会では、平成19年度から「大人の社会派ツアー」と題して宇部市・美祢市とともに産業観光に取り組んでいますが、その中のひとつ「エネルギー・山陽小野田」コースを、子ども向けにアレンジして「夏休み親子ツアー」を実施します。日ごろ見ることのできないエネルギー産業の工場を見学しながら、日常生活に欠かすことのできない電気やガソリンなどの燃料がどのように作られているのか学ぶことができます。また、今年は3年に一度開催される現代ガラス展の見学とジェルキャンドルの制作体験もコースに入っています。夏休みの自由研究にお勧めのツアーになっていますので、ぜひ参加してみませんか。



▲実験のようす（中国電力(株)新小野田発電所）

◎対象 市内小学生と保護者（2人1組）

◎定員 20組（先着順）

◎費用（当日集金）

◎受付開始日 7月9日(月) 8:30～

一般：1組 3,000円

◎申込方法

観光協会会員：1組 2,500円

観光協会事務局，山陽総合事務所，各公民館に備え付けの申込書に記入し，観光協会事務局へ提出（FAXでも可）

※昼食は各自でお願いします。

※保護者のジェルキャンドル体験料は含まれていません。体験を希望する場合は、別途1,260円が必要です。事前に申し込んでください。

※申込書は観光協会ホームページからもダウンロードできます。

<http://sanyoonoda-kanko.com/>

●問い合わせ・申込先

山陽小野田観光協会事務局
（商工労働観光課内）
☎/FAX 82・1313

7/25
(水)

産業観光夏休み親子ツアー

「エネルギー・山陽小野田」コース

とき	行程
9:00	市民館（出発）
9:30～9:45	宇部興産(株)沖の山コールセンター ～興産大橋【車窓見学】
10:00～11:30	西部石油(株)山口製油所【施設見学】
11:40～12:45	おのだサンパーク【自由行動】
12:50～14:20	第5回現代ガラス展の見学とジェルキャンドル体験
14:30～16:30	中国電力(株)新小野田発電所 【施設見学と発電のしくみを実験】
16:40	市民館（到着）





後期高齢者医療に関するお知らせ

● 問い合わせ先

国保年金課 年金高齢医療係 (☎82・1209)
山口県後期高齢者医療広域連合 (☎083・921・7111)

● 被保険者証を更新します

被保険者証の有効期限は 7 月 31 日です。新しい被保険者証（緑色）は、7 月中旬から簡易書留郵便で送付します。

現在お持ちの被保険者証（うすい紫色）は、8 月 1 日以降使用できません。返却は不要ですので、各自で処分してください。



● 保険料に関する書類を送付します

7 月中旬に加入者のみなさんに平成 24 年度の保険料額決定通知書と納付書（納付書納付の人のみ）を送付します。

納付方法および納期限は通知書に記載されていますのでご確認ください。

● 「限度額適用・標準負担額減額認定証」の交付について

住民税非課税世帯の人は「限度額適用・標準負担額減額認定証」の交付を受けることができます。医療機関に提示することで、医療機関での窓口負担が一定額までとなり、入院時の食事代なども減額されます。なお、認定証は申請を行った月の初日から有効となります。認定証受領後は、医療機関へご提示ください。

■ これから認定証の交付を受ける人

随時受け付けていますので、国保年金課で手続きをしてください。

● 申請時に持参するもの

後期高齢者医療制度の被保険者証

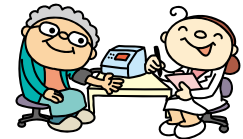

■ 現在、認定証（有効期限 7 月 31 日まで）を持っている人

【区分Ⅰ】※1 に該当する人

8 月上旬に新しい認定証を送付します。自動更新のため申請書提出の必要はありません。

平成 24 年 8 月
以降の認定区分が

【区分Ⅱ】※2 に該当する人

7 月下旬に山口県後期高齢者医療広域連合から「申請のお知らせ」と「申請書」を送付します。8 月 31 日までに国保年金課で更新の手続きをしてください。

※1 【区分Ⅰ】 世帯全員が住民税非課税であり、世帯全員の所得が 0 円（年金収入は控除額を 80 万円として計算します）または老齢福祉年金受給者

※2 【区分Ⅱ】 世帯全員が住民税非課税で区分Ⅰ以外の人

● 申請時に持参するもの

後期高齢者医療制度の被保険者証、平成 23 年度の認定証

※現在、区分Ⅱの減額認定証を持っている人で、認定期間内の入院日数の合計が 91 日以上の場合は、病院の領収書等、入院日数が確認できる書類も持参してください。

知っておきたい障害福祉制度

◎自立支援医療（更生医療）

自立支援医療（更生医療）とは、身体障がい者が日常生活における身体の機能障がいを軽減または改善するために、指定医療機関における医療費の一部を助成する制度です。

◎対象

身体障害者手帳を持っている 18 歳以上の人で、治療効果（機能の維持・改善）が見込まれる人

◎利用者負担

原則として医療費の 1 割

※世帯の所得状況に応じて 1 か月当たりの自己負担額に上限があります。

◎申請に必要なもの

申請書、印判、健康保険証、更生医療意見書、身体障害者手帳（持っている人）

対象となる障がいと医療

視 覚	水晶体摘出術や網膜剥離手術など
聴 覚	鼓室形成術や人工内耳埋込術など
音声・言語・そしゃく機能	唇顎口蓋列の歯科矯正や機能性言語障がいの薬物療法など
肢体不自由	整形外科的治療や医学的リハビリテーションなど
心臓機能	心臓疾患に対する手術
腎臓機能	人工透析療法や腎移植術（抗免疫療法を含む）
小腸機能	中心静脈栄養法
免疫機能	抗 HIV 療法など
肝機能	肝移植術（抗免疫療法を含む）

〈問い合わせ・提出先〉 高齢障害課（☎ 82・1170）



JR美祿線利用促進協議会からのお知らせ

■ JR 美祿線フォトコンテスト作品募集

◎応募資格 どなたでも応募できます。

◎テーマ

JR 美祿線の魅力を PR できる作品



◎部門

- ①沿線風景部門 ②車窓部門
③ノンセクション部門

◎応募規定

- 作品は六つ切（A4）から四つ切（B4、ワイド四つ切も可）までの大きさで、縦横は問いません。
- デジタルカメラによる撮影も可能です。
- 未発表で自作のものに限ります。

◎応募期限

平成 25 年 2 月 28 日（木）（消印有効）

◎応募方法

プリントした写真を持参または郵送

◎結果発表

平成 25 年 4 月上旬（予定）

◎賞 会長賞…1 点、副会長賞…2 点、入選…3 点

◎作品の取扱い等 応募作品の各権利は JR 美祿線利用促進協議会に移転・帰属し、今後発行する刊行物等に使用することがあります。

※詳しくはお問い合わせいただくか、市ホームページをご覧ください。

■ 7 月 1 日から JR 美祿線回数乗車券購入補助金の受付開始

JR 美祿線の回数乗車券を購入された人に対して、購入額のうち JR 美祿線部分（JR 厚狹駅～長門市駅）の額の 20% を補助金として交付します。申請方法等詳しくはお問い合わせいただくか、市ホームページをご覧ください。

〈問い合わせ・提出先〉〒 756-8601 山陽小野田市役所 商工労働観光課（☎ 82・1150）

山口県大規模災害図上訓練・ 救助機関等合同実働訓練

SCENE 1



6月15日「山口県大規模災害図上訓練・救助機関等合同実働訓練」が行われ、小野田・楠企業団地では、消防・警察・自衛隊、^{ディーマット}DMAT（医療チーム）等が参加して実働訓練が実施されました。南海トラフを震源とするマグニチュード9.0の地震と津波による被害が発生したと想定しての訓練は、その内容を事前に知ることができない発災ブラインド、自己完結型訓練として実施され、倒壊家屋からの救出、土砂災害による埋没車両からの救出、津波等による水難救出救助に各機関が連携して任務にあたり、刻一刻とめまぐるしく変わる被害状況に素早く、かつ的確に対応していく隊員たちの能力の高さを伺うことができました。

SCENE 2

本物の音楽を身近に ヴァイオリンとチェロの演奏会

埴生小学校で6月20日、児童208人とその保護者を対象に、プロの演奏家2人による演奏会が行われました。演奏を聴くだけでなく、質問コーナーで直接話したり、伴奏に合わせて児童が校歌を合唱したり、本物の音楽を楽しく身近に体験する貴重なひとときになりました。



SCENE 3

楽しく心地良い汗を はつらつシニアスポーツ大会

市民館で6月21日、「はつらつシニアスポーツ大会」が開催され、60歳から94歳までの525人が各種競技を楽しみました。参加者は、体操で体をほぐした後、ボール運びやパン食いレースに挑戦するなど、和気あいあいと体を動かし、にぎやかな歓声と笑顔があふれる1日となりました。

お知らせ



議会報告会の開催

6月定例会の報告をするとともに市民のみなさんの声をお聴きするため、議会報告会を行います。

開催日・開始時間	会場
7月20日(金) 19:00～	須恵公民館
7月21日(土) 10:00～	津布田会館
7月23日(月) 19:00～	有帆公民館
7月24日(火) 19:00～	出合公民館
7月26日(木) 19:00～	厚陽公民館
7月27日(金) 19:00～	きらら交流館

※お住まいの地区に関係なく、どちらの会場でも参加できます。

●問い合わせ先

議会事務局 (☎ 82-1182)

国民健康保険
高齢受給者証の更新

現在お持ちの高齢受給者証の有効期限は、7月31日です。

新しい受給者証は7月下旬に郵送します。8月以降に病院で受診する際は、今回送付する受

給者証を保険証と一緒に提示してください。

負担割合は所得に応じて1割または3割となります。なお、負担割合が1割の人の受給者証には、2割負担と表示してはいますが、平成25年3月31日までは1割負担に据え置かれます。

●対象 70歳から74歳までの国民健康保険加入者

●問い合わせ先

国保年金課 (☎ 82-1179)

山陽小野田市地域密着型
サービス事業所指定説明会

3月に策定した「第5期山陽小野田市高齢者福祉計画」に基づき整備する「地域密着型サービス」を行う事業所（認知症対応型共同生活介護事業所、認知症対応型通所介護事業所、複合型サービス事業所、定期巡回・随時対応型訪問介護看護事業所）の指定にかかる説明会を実施します。

●とき 7月11日(水) 10:00～

●ところ 市役所3階小会議室

※詳しくはお問い合わせいただくか、市ホームページをご覧ください。

●問い合わせ先

高齢障害課 (☎ 82-1172)

米トレーサビリティ法の
義務付け

お米を取り扱う全ての事業者（生産者・卸売業者・製造業者・小売業者・外食業者）は、出荷記録の作成や伝票の受領など取引の記録を3年間保存しておくことが義務付けられています。

また、レストラン等における飲食の提供や米加工品を販売する場合には、法に基づく産地情報の一般消費者への伝達が必要となっています。

●問い合わせ先

農林水産課 (☎ 82-1152)

中国四国農政局山口地域センター (☎ 083-922-5231)

18歳未満の雇用について

夏休みを利用したアルバイト等が増える時期です。事業者が18歳未満の人をアルバイトとして雇用し、仕事をさせるときには、労働基準法により労働条件通知書の交付の義務、時間外・休日労働の禁止などの規定があります。詳しくはお問い合わせください。

●問い合わせ先

宇部労働基準監督署

(☎ 31-4500)

おいしさ再発見！ まちの逸品集まれ！

名産品市場

平成24年4月から「さんようおのだ名産品」に、新しく認定された「海峡物語」と「山口ワイン Asagi - 浅葱-」です。

このコーナーで紹介された「さんようおのだ名産品」は、観光協会ホームページ (<http://sanyoonoda-kanko.com/>) でご覧いただけます。引き続き「さんようおのだ名産品」を募集しています。申請方法など詳しくはお問い合わせください。

【問い合わせ・申請先】

山陽小野田観光協会 ☎ 82-1313

〈西海食品㈱〉

海峡物語

人気の長州揚げをあれもこれも食べてみたいというお客様の要望に応え、6種類を食べやすいミニサイズの詰め合わせにしました。すべての工程を手作りで仕上げておりますので、お遣い物にも便利な逸品です。



〈永山酒造(株)〉

山口ワイン Asagi - 浅葱 -

純国産ぶどう品種「マスカットベリーA」をベースに使用し、自社ぶどう畑で栽培した「カベルネソーヴィニヨン」を絶妙な配合でブレンドした、飲みやすく旨味とコクがあり気軽に楽しめる国産ワインです。亀王山に飛来する美しい旅する蝶「アサギマダラ」に由来して名付けました。



改正育児・介護休業法全面施行

7月1日から、改正育児・介護休業法が全面施行され、すべての事業所で次のことを整備することが義務付けられます。

- 3歳までの子を養育する従業員の短時間勤務制度(1日6時間程度)
- 3歳までの子を養育する従業員の所定外労働の制限(残業免除)
- 介護休暇(要介護状態の家族が1人で年5日,2人で年10日)
- 問い合わせ先
山口労働局雇用均等室
(☎ 083-995-0390)

指定給水装置工事事業者の指定

下記の業者を平成24年5月30日付けで市指定給水装置工事業者に指定しました。

- サンエイ設備株式会社
山口市大内御堀 2580 番地 10
(☎ 083-902-7188)
- 問い合わせ先
水道局総務課 (☎ 83-4111)



第7回山陽小野田市民まつり

今年の市民まつり本祭は、市民館周辺で開催します。昨年までは場所が異なりますので

ご注意ください。

参加者募集等、詳しくは後日市ホームページ、広報「さんようおのだ」でお知らせします。

■前夜祭・第15回お祝い夢花火

- とき 10月27日(土)
- ※雨天の場合は29日(月)です。
- ところ 埴生漁港
- 問い合わせ先
山陽商工会議所 (☎ 73-2525)

■本祭

- とき 10月28日(日)
- ところ 市民館周辺
- 問い合わせ先
市民まつり振興会・市民まつりプロジェクト会議事務局
(協働推進課内 ☎ 82-1134)

小月航空基地 キッズフェスタ 2012

- とき
7月28日(土) 8:00~16:00
- ところ 小月航空基地
- 内容 スポーツ大会、各種展示・催し物など
- 問い合わせ先
海上自衛隊小月教育航空群
広報室 (☎ 083-282-1180)



自衛官採用試験

- 一般曹候補生(陸・海・空)
- 第1次試験日 9月17日(祝)

■自衛官候補生(陸・海・空)

- 試験日(男子)
9月17日(祝)
- 試験日(女子)
9月23日(日)~26日(水)のうち
いずれか1日指定

■航空学生

- 第1次試験日 9月22日(祝)
- 受付期間
8月1日(水)~9月7日(金)
- ※自衛官・大学校生等募集説明会を随時実施しています。
- 問い合わせ先
自衛隊山口地方協力本部
宇部地域事務所 (☎ 31-4355)

山口県職員採用試験

■短大卒業程度試験

■高校卒業程度試験

- 受付期間
7月13日(金)~8月24日(金)
- 第1次試験日 9月23日(日)
- 警察官(男性・女性)A試験
- 警察官(男性・女性)B試験
- 受付期間
7月13日(金)~8月24日(金)
- 第1次試験日 9月16日(日)

■身体障害者採用選考

- 受付期間
7月13日(金)~8月31日(金)
- 第1次選考日 9月29日(土)

● 問い合わせ・申込先

県人事委員会事務局
(☎ 083-933-4474)

社会を明るくする運動 ~ 犯罪や非行を防止し、立ち直りを支える地域のチカラ ~

7月は犯罪や非行の防止と罪を犯した人たちの更生について理解を深め、それぞれの立場において力を合わせ、犯罪や非行のない明るい社会を築こうとする運動の強調月間です。啓発活動を行うとともに講演会や矯正展を開催します。

■講演会「再犯・再非行防止に向けた矯正の取組」

- とき 7月14日(土) 10:00~12:00
- ところ 市民館第1・2会議室
- 講師 齊藤 峰^{たかお}(美祢社会復帰促進センター長)
- 聴講料 無料

■第17回山陽小野田矯正展

- とき 7月14日(土) 9:30~16:00
7月15日(日) 9:30~15:00
- ところ 市民館体育ホール
- 内容 刑務所作業品販売, 社明友愛バザー

〈問い合わせ先〉社会福祉課 (☎ 82-1174)

消防設備士試験(甲・乙種)

- **試験日** 9月2日(日)
- **ところ**
下関市, 山口市, 周南市
※会場は受験票で指定します。
- **申込期間** 7月2日(月)～13日(金)
- **問い合わせ・申込先**
消防局予防課 (☎21-7599)
消防試験研究センター山口
県支部 (☎083-924-8679)

コンビニ収納代行業務 取扱業者募集

市では、市税等の納付機会の拡大を目的に平成25年度からコンビニエンスストアでの収納の導入を予定しています。つきましては、下記のとおり公募型プロポーザル方式により募集します。

- **委託業務名**
山陽小野田市市税等コンビニエンスストア収納代行業務
- **委託業務内容**
コンビニエンスストアで収納した市税等の取りまとめ、収納した現金の指定金融機関への払い込みおよび収納に関するデータの提供
- **応募期間**
7月9日(月)～20日(金)
※詳しくはお問い合わせいただくか、市ホームページをご覧ください。
- **問い合わせ先**
税務課 (☎82-1126)

排水設備工事責任技術者 更新講習

- **とき**
9月25日(火) 9:30～12:00
- **ところ** 山口県セミナーパーク
(山口市秋穂二島1062番地)
- **申込期間**
7月5日(木)～26日(木)
- **問い合わせ・申込先**
下水道課 (☎82-1164)



宇部市と広報紙で情報を交換しています。

ポケモンなかよしガーデン

【問い合わせ先】ときわミュージアム (☎37-2888)

- **とき** 7月21日(土)～8月26日(日) 9:00～17:00
※8月25日(土)は20:00まで、受付は各終了時刻の30分前までです。
- **内容** 全国初公開「ポケともスコープ(貸出料400円)」を持って、送られてくるレポートやクイズに答えながら温室を探検。

夏休み親子ふれあい科学教室

- **対象** 市内在住の小学生(5,6年生)とその保護者
- **とき**
7月31日(火) 9:00～15:00
- **ところ** 小野田工業高等学校
- **テーマ**
「ミニマイコンカー」を作ろう
- **参加料** 200円(保険料)
※昼食は各自でお願いします。
- **定員** 20組
(申込多数の場合は抽選)
- **申込期限** 7月13日(金)
- **申込方法** 社会福祉課に備え付けの申込書に記入し提出
- **問い合わせ・申込先**
社会福祉課 (☎82-1174)

「かがく博覧会」出展企業募集

かがく博覧会においてブース出展をしていただける企業を募集しています。

- **対象** 市内の企業
- **とき**
9月23日(日) 10:00～15:00
- **ところ** おのだサンパーク
- **出展内容** 自然・気象・電気・生物・地学等の科学に関するものであること
- **申込期限** 7月20日(金)
- **申込方法**
電話, FAX, E-mailにて申込み
※申込み後に内容を聴取し、出展可否を決定します。
- **問い合わせ・申込先**
教育総務課
(☎82-1200 FAX 84-8691)

市内陸上競技選手権大会



- **とき** 8月19日(日) 9:00～
- **ところ** 宇部市陸上競技場
(宇部市恩田町四丁目1番2号)
- **競技規定** タイムレース
※1人2種目以内(リレーを除く)
- **競技種目**
 - **小学校男子・女子**
100m, 800m(女子のみ), 1000m(男子のみ), 4×100mリレー
 - **中学校男子・女子**
100m, 200m, 400m, 800m, 1500m, 3000m(男子のみ), 4×100mリレー, 砲丸投げ
 - **一般高校男子・女子**
100m, 200m, 400m, 800m, 1500m, 3000m(女子のみ), 5000m(男子のみ), やり投げ, 4×100mリレー, 砲丸投げ, 円盤投げ
- **申込期限** 7月20日(金)(必着)
- **申込方法** 県立おのだサッカー交流公園に備え付けの申込書に記入し提出(郵便, FAX, E-mailでも可)
- **問い合わせ・申込先** 〒756-0817
山陽小野田市大字小野田字末広
県立おのだサッカー交流公園内
生涯スポーツ課
(☎ / FAX 81-3100)

ダム施設見学会

■今富ダム

○とき 7月22日(日)～24日(火)
9:00～16:00 (随時受付)

○問い合わせ先

宇部土木建築事務所
(☎21-7129)
今富ダム管理所 (☎67-1517)

■厚東川ダム

○とき 7月24日(火)～30日(月)
9:00～16:00 (随時受付)

○問い合わせ先

厚東川ダム管理事務所
(☎62-0666)

■真締川ダム

○とき 7月26日(木)～28日(土)
9:00～16:00 (随時受付)

○問い合わせ先

宇部土木建築事務所
(☎21-7129)
真締川ダム管理所 (☎37-0177)

工事現場見学会

●対象 小学5年生以上

●とき

8月8日(水) 9:30～16:00

●集合場所 宇部市文化会館
(宇部市朝日町8番1号)

●内容 宇部湾岸道路、小野田湾岸道路新有帆川大橋(仮称)、市道岩鼻中野開作線新琴川橋の建設現場の見学

※当日は、動きやすく汚れてもよい服装で参加してください。

●参加料 無料

※昼食は用意します。

●定員 40人

(申込多数の場合は抽選)

●申込期限 7月25日(水)

●申込方法 住所、氏名(ふりがな)、性別、年齢(学年)、電話番号を記入し、FAXにて申込み(電話でも可)

●問い合わせ・申込先

県建設技術センター研修課
(☎083-920-1233
FAX 083-920-1288)

7月～9月
吹きガラス体験者募集

●対象 小学生以上

日程	時間
7月22日(日)	9:00～/13:30～
7月29日(日)	9:00～/13:30～
8月12日(日)	9:00～
8月19日(日)	9:00～
8月26日(日)	9:00～
9月2日(日)	9:00～/13:30～
9月30日(日)	9:00～/13:30～

※作品のお渡しは1週間後になります。

●料金 2,550円～

●定員 各5人

●申込方法 電話にて申込み

●ところ・問い合わせ・申込先

きららガラス未来館
(☎88-0064)

夏休み・子どもお菓子教室

●対象 小学生(保護者同伴)

●とき

7月29日(日) 13:00～15:00

●内容

夏のトロピカルムース作り

●講師 原口 陽子

(Le Petit Prince 主宰)

●参加料 2,000円(材料費込み)

●定員 16人(先着順)

●持参するもの エプロン、室内履き、持ち帰り用の保冷剤

●申込方法 電話にて申込み

●ところ・問い合わせ・申込先

きらら交流館 (☎88-0200)

泥んこバレーボール大会

●対象 中学生以上

●とき 7月16日(祝) 9:30～

●ところ 高泊神社近くの田んぼ

●チーム編成 1チーム6人で男女混合とし、登録は10人まで

●参加料 1人500円(保険料)

●申込期限 7月9日(月)

●定員 24チーム(先着順)

●申込方法 市民体育館に備え付けの申込書に記入し提出

※「泥んこ遊び」の参加者も受け付けています。詳しくはお問い合わせください。

●問い合わせ・申込先

泥んこ実行委員会事務局
(竜天山オートキャンプ場内
☎89-0055)

7月は『青少年の非行・被害防止全国強調月間』です

7月は、青少年の非行問題について理解を深め、地域が一体となって青少年の規範意識の醸成と有害環境の浄化をするとともに児童虐待や児童ポルノなどの被害防止に集中的に取り組む強化月間です。

近年、インターネットや携帯電話の普及によって生活が大変便利になった一方、残念ながらそれらを使用した犯罪、トラブルも起きています。懸念されるのは、大人がこれらの情報手段についていけないということです。青少年を危険から守るためには、少なくともインターネットや携帯電話の利用が青少年にどんな影響を与えるかを把握し、子どもの携帯電話にはフィルタリング(有害情報アクセス制限)をつけるなど、青少年を正しい方向へ導いていく必要があります。相互に協力しながら、地域が一体となり青少年の非行防止等に取り組みましょう。

【問い合わせ先】社会教育課 (☎82-1205)



◎「まごころのサポーター養成講座」開講

わが国における自殺者数は、平成10年以降、毎年3万人を超えており、深刻な問題となっています。本市においても、毎年自ら尊い命を断たれている人がおられます。

自殺の背景には、健康や経済的な問題等と合わせて地域における「孤立」があるといわれています。身近な人の心身の不調に気づき、声をかけ、必要な支援につなぐ役割を担う「まごころのサポーター」を増やすことで、地域のつながりを深め、孤立を防ぐことができると考えています。あなただからなれる「まごころのサポーター」を目指してみませんか。

- 対象 山陽小野田市に住所を有する人
- とき 8月28日(火)、9月4日(火) 9:30～11:30
※2回で1コースです。
- 内容 講義、自死遺族の体験談、グループワーク等
- 受講料 無料
- 定員 50人程度(先着順)
- 申込期限 7月31日(火)
- 申込方法 窓口または電話にて申込み
- ところ・問い合わせ・申込先 保健センター

【乳児健康診査】

(母子健康手帳・乳児健康診査票持参)

- 対象 生後1・3・7か月児
- ※各医療機関にお問い合わせのうえ、受診してください。

【1歳6か月児健康診査】

(母子健康手帳・健康診査票持参)

- 小野田保健センター
- とき 7月13日(金) 13:00～14:00
- 保健センター
- とき 8月1日(水) 13:00～14:00

【3歳6か月児健康診査】

(母子健康手帳・健康診査票・尿持参)

- 小野田保健センター
- とき 7月27日(金) 13:00～14:00

【すくすくベビーサークル】

- 対象 0歳～1歳3か月児とその母親
- 保健センター
- とき 7月12日(木) 10:00～11:30
- 内容 折り紙、紙風船

○とき 8月2日(木) 10:00～11:30

○内容 スキ・すき スキンシップ

■小野田保健センター

○とき 7月19日(木) 10:00～11:30

○内容 ペンギンさんのカスタネット

【すくすく相談】

(母子健康手帳持参)

- 対象 乳幼児
- 内容 乳幼児の身体測定、育児相談、栄養相談

■保健センター

○とき 7月12日(木) 9:30～11:15

○とき 8月2日(木) 9:30～11:15

■小野田保健センター

○とき 7月19日(木) 9:30～11:15

【マタニティスクール】

- 対象 妊婦とその夫(5日・12日)、妊婦(20日)
- とき 8月5日(日) 9:30～12:00
8月12日(日) 9:30～13:00
8月20日(月) 9:30～11:30
- ところ・申込先 保健センター
- ※1週間前までに申し込んでください。

休日や平日夜間に急に体の具合が悪くなったら…？ 次の医療機関で受診できます。

山陽小野田市急患診療所 【一次診療所】 旭町(小野田保健センター併設) ☎ 84-3632	内容	開設日	診療時間
	平日夜間 内科(高校生以上)	月～金(祝日を除く)	19:00～22:30
	小児科休日 小児科	日曜日・祝日	9:00～12:00 13:00～17:00

休日応急 担当医	小野田市医師会 (9:00～17:00)		厚狭郡医師会 (9:00～17:00)
	内科	外科	
▶ 7/ 1(日)	むらた循環器内科 高須 ☎ 39-8660	山口労災病院 南中川町 ☎ 83-2881	扶老会クリニック 宇部市船木逢坂 ☎ 67-1167
▶ 7/ 8(日)	山陽小野田市民病院 旭町 ☎ 83-2355	山陽小野田市民病院 旭町 ☎ 83-2355	たみたに内科循環器科 寝太郎町一 ☎ 72-4970
▶ 7/15(日)	山口労災病院 南中川町 ☎ 83-2881	山口労災病院 南中川町 ☎ 83-2881	中野医院 宇部市船木下田 ☎ 67-0381
▶ 7/16(祝)	小野田赤十字病院 須恵東 ☎ 88-0221	小野田赤十字病院 須恵東 ☎ 88-0221	田中としろう眼科 今市 ☎ 71-1046
▶ 7/22(日)	山陽小野田市民病院 旭町 ☎ 83-2355	山陽小野田市民病院 旭町 ☎ 83-2355	紫苑リハビリ内科クリニック 本町四 ☎ 71-1300
▶ 7/29(日)	稲本内科医院 掃山中 ☎ 81-1128	岡野整形外科クリニック 高須 ☎ 83-0062	河村医院 寝太郎町二 ☎ 72-0270
▶ 8/ 5(日)	山陽小野田市民病院 旭町 ☎ 83-2355	山陽小野田市民病院 旭町 ☎ 83-2355	吉武医院 千町一東 ☎ 72-1110
▶ 8/12(日)	小野田赤十字病院 須恵東 ☎ 88-0221	小野田赤十字病院 須恵東 ☎ 88-0221	耳鼻咽喉科伯野医院 寝太郎町二 ☎ 73-0059

【介護者の集い(会食あり)】

日ごろの介護についての悩み、疑問などを一緒に話しあってみませんか。

※送迎については、社会福祉協議会(☎ 83-2344)にご相談ください。

- とき 7月23日(月) 12:30～14:00
- ところ 中央福祉センター
- 昼食代 1,000円
- 申込方法 7月13日(金)までに社会福祉協議会(☎ 83-2344)に電話にて申込み

【健康相談】

■小野田保健センター

○とき 7月12日(木) 9:30～11:30

■保健センター

○とき 7月19日(木) 9:30～11:30

【健康体操】

■出合公民館

○とき 7月19日(木) 9:30～11:00

○内容 健康チェック、SOSおきよう体操、はつらつ山口健康体操など

※健康手帳、運動のできる服装、水分補給用の水やお茶をご用意ください。

【市民公開講座】

漢方薬・市販薬について一緒に学びましょう。

○とき 7月23日(月)

10:00～11:30(受付9:30～)

○ところ 小野田保健センター

○講師 藤井 晃典(薬剤師)

○演題 「くすり与健康」

○申込先 保健センター

【こんにちは！母子保健推進員です】

本市には、市長が委嘱している53人の母子保健推進員がいます。任期は2年(平成24年4月1日～平成26年3月31日)で、各地区を担当しています。

母子保健推進員の主な仕事は、市の保健師と連絡を密にとりながら、妊婦さんや乳幼児の家庭訪問をしたり、子育ての相談相手に応じることです。また、楽しく子育てできるように、保健センターや児童館、公民館で「子育て輪作りサークル」を開催しています。

赤ちゃんが無事に生まれ、健やかに育つためには、一人で悩まず周りの人たちの理解と協力が必要です。お気軽にご相談ください。

「子育て輪作りサークル」で七夕飾りを作る母子保健推進員と参加者の親子(昨年) ▼





さあ、
学校へ
行こう!

新聞っておもしろいね!

市内の小・中学校には、新聞販売店山陽小野田店主会のご厚意により、新聞3紙が各学級と図書室に届きます。

有帆小学校では、3紙を読み比べたり、スピーチの題材にしたりするなど、児童が日常的に新聞を手にとる場面があちこちで見られます。6年生からは「学校に新聞が届くようになってからはよく読むようになり、だんだん読むのが当たり前になってきました。新聞を読んだら、得した気分になるし、ちょっと賢くなった気分になれます」という感想が聞かれました。



みんな夢中になって新聞を読んでいます。

【問い合わせ先】学校教育課 (☎ 82-1201)

観光ガイド 山陽小野田 検定クイズ

わがまち「山陽小野田」のことをみなさんはどれだけ知っているか、問題にチャレンジしてみてください。

Q7 竜王山は「日本の〇〇百選」に選ばれていますが、〇〇に入るのは次のうちどれでしょうか?
①紅葉 ②桜名所 ③夜景

Q8 当市で開催される花火大会を開催時期の早い順にならべましょう。
①厚狭花火大会 ②お祝い夢花火 ③おのだ七夕花火

※解答と解説は8月1日号に掲載します。

A5. ③モートンベイ市

平成4年に小野田市とモートンベイ市の前身であるレッドクリフ市が姉妹提携を結び、現在に引き継がれています。国内では秩父市と姉妹提携を結んでいます。

A6. ②稲束

寝太郎像は昭和46年に寝太郎奉賛会によって建てられました。他にも、厚狭駅周辺や厚狭川河畔には寝太郎物語ゆかりの遺跡や構築物が多く残っています。

前回の
解答と
解説

山陽小野田観光協会 (商工労働観光課内 ☎82-1313)

市民病院 ニュース

Vol.53



禁煙外来を始めました

禁煙外来とは、どうすれば上手に禁煙できるかを一緒に考え、禁煙補助薬の処方などによって、医師が禁煙を身体・精神的にサポートする専門外来のことです。

たばこをやめたいと思っている人や禁煙に失敗した人に受診をお勧めします。

◎診察日 毎週月曜日 ◎診察時間 14:00～16:00

※診察は予約制です。希望日の前の週の金曜日までにご予約ください。



病院敷地内全面禁煙のお知らせ

5月1日から病院敷地内を全面禁煙としています。みなさんのご理解とご協力をお願いします。

山陽小野田市民病院 ☎ 83-2355 <http://www.city.sanyo-onoda.lg.jp/site/shiminbyoin/>



【まち再発見60】

石山公園

市の埴生地区に位置する石山公園は、標高220m～240mの丘陵地にあります。面積は3.69ヘクタールで、山頂の展望台には望遠鏡が設置してあり、埴生・厚狭の街並みや周防灘・関門橋、九州北部が一望できる絶好の展望地です。また、ハイキングに利用されたり、元旦には、初日の出登山が行われたりと、多くの人に親しまれています。

『山陽史話』によると、その歴史は、今から約5000年もの昔、石山に大内義隆の祈願所である「龍福寺（または石山寺）」という天台宗の大寺があり、その末寺や末坊は500を数え、隆盛を極めていました。しかし、16世紀の半ば、大内氏が滅ぶと、たちまち寺運が傾き、更に盗賊におそわれて、累代の寺宝、財物をことごとく奪い去られ、ついには廃滅して石山からその姿を消したといわれています。

現在、石山公園へは福田地区の入り口から自動車で登れますが、急カーブが多く道幅が狭いところがあります。自動車で登られる際には十分に気を付けてください。

今月のおすすめ料理

「なすとツナのオープン焼き」

～夏野菜をアレンジしてもう一品～



材料（4人分）

なす	大2本(280g)	塩	少々
ツナ缶	小2缶(160g)	こしょう	少々
紅しょうが	40g	小ねぎ	40g

【1人分栄養価】

エネルギー 134kcal / たんぱく質 8.3g / 脂質 8.9g / 塩分 1.4g

作り方

- ①なすはヘタを切り落とし、縦に1cm厚さに切る。
- ②ツナ缶からツナだけを取り出して身をほぐし、紅しょうが、塩、こしょうを混ぜる。ツナ缶の中に残った汁はとっておく。
- ③オーブントースターの天板にアルミホイルを敷き、なすを並べ、ツナ缶の汁を塗り、②をのせる。
- ④余熱したオーブントースターで5～6分焼く。
- ⑤④を器に盛り、小ねぎをちらす。

■保健センター監修 ■山陽小野田市食生活改善推進協議会（厚狭校区担当）



食事バランスガイド

今回の料理は“副菜1つ、主菜1つ”に該当します。

みなさんの暮らしを守ります！



こちら消防 119

なくそう！水の事故 ～緊急時には119番～

夏になると海や川で遊ぶ機会が増えますが、そこには危険がいっぱいひそんでいます。次のことに注意しましょう。

- ◆子どもだけでの水遊びはせず、必ず大人が付き添い、目を離さないようにする。
- ◆天候に注意し、無理な遊泳はしない。
- ◆飲酒後や体調の悪いときは泳がない。
- ◆遊泳禁止場所では泳がない。
- ◆泳ぐ前は、準備運動を十分に行う。
- ◆釣りなどをするときにはライフジャケットを着用する。

～もしも事故が起きたら～

① 119番通報し、大声でまわりの協力を求めるとともに、AEDがあれば準備する



② 浮き輪や木の棒、ロープやシャツなどにつかまらせる

※二重水難を防ぐためにも、泳がずに救助できることが最善です。



③ 救出したら、必要に応じて速やかに応急手当を実施する



小野田消防署 (☎ 83-0119)

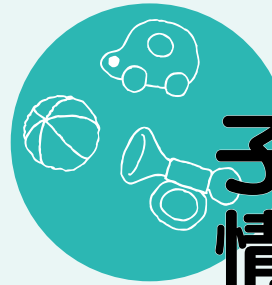

子育て 情報ナビ



今回のテーマ ～ 一時預かり保育について ～

保護者が仕事、病気、介護、冠婚葬祭などの理由により子どもの面倒をみるできない場合に、下記の保育園において一時的な保育を実施しています。申込みは保育園に直接連絡してください。

◎対象となる子ども

本市に住所があり保育園に入園していない小学校就学前の子ども

◎1回あたりの利用料金

4時間未満： 900円
4時間以上：1,800円

◎日数制限

1か月間に12日以内

◎実施している保育園



あおい保育園	☎ 76-1550
さくら保育園	☎ 88-0388
真珠保育園	☎ 73-0188
須恵保育園	☎ 88-0250
貞源寺第二保育園	☎ 72-0606
出合保育園	☎ 73-1332
日の出保育園	☎ 83-2712
焼野保育園	☎ 88-0514

こども福祉課 (☎ 82-1207)



【問い合わせ先】
環境課 ☎ 82-1143

■刈った草の出し方

刈った草は燃やせるごみの日に、指定ごみ袋に入れて出してください。事前に乾燥させることでかさが減り、持ち運びや焼却が容易になることで、コスト削減につながりますので、ご協力をお願いします。

また、「野焼き」は法的に原則禁止されています。火災の原因となるだけでなく、近隣の迷惑にもなりますので、「野焼き」はやめましょう。



資源ごみ売却収入	5月分	5,201,956円	平成24年度累計	9,660,656円
指定ごみ袋手数料収入		1,412,882円		3,089,580円

7月

困りごと・悩みごとの相談に応じています。
相談は、お住まいの地区にかかわらずどの会場でも受けられます。

相談名	ところ	問い合わせ先	とき
▶ 司法書士による法律相談	生活安全課	☎ 82-1133	17日(火) 9:00~11:00 ※8:40~8:50受付・抽選 (定員10人・先着順ではありません)
▶ 弁護士による法律相談	生活安全課	☎ 82-1133	23日(月) 13:00~16:30 ※12:20~12:30受付・抽選 (定員10人・先着順ではありません)
▶ 心の健康相談	生活安全課	☎ 82-1133	11日(水) 9:00~12:00
▶ 行政相談	生活安全課	☎ 82-1133	18日(水) 10:00~12:00
▶ 人権相談	人権・男女共同参画室	☎ 82-1137	10日(火) 9:30~12:00
▶ 行政・人権相談	山陽総合福祉センター	☎ 72-1813	11日(水) 9:30~12:00
▶ 心配ごと相談	赤崎公民館	☎ 88-0162	5日(木)・26日(木) 9:00~12:00
	高千帆福祉会館	☎ 84-6200	5日(木)・26日(木) 9:00~12:00
	山陽総合福祉センター	☎ 72-1813	4日(水)・11日(水)・25日(水) 9:00~12:00
	埴生公民館	☎ 76-0066	18日(水) 9:00~12:00
▶ 福祉まるごと相談	中央図書館	☎ 81-0050	13日(金) 13:00~17:00
▶ 家庭児童相談	こども福祉課	☎ 82-1175	毎週月~金曜 8:30~17:15 ※平日夜間・土・日・祝日は 中央児童相談所(☎083-922-7511)で受付
▶ 教育相談	小野田児童館 2階	☎ 84-5321	毎週月曜 14:00~16:00 ※心の支援室(☎82-1188)で予約を受け付けてい ますが、当日直接来られても構いません。
	山陽総合事務所 3階	☎ 71-1681	
▶ 交通事故相談	厚狭幹部交番	☎ 72-0110	毎週月・水・木曜 9:00~15:00※要電話予約
▶ 市民相談	生活安全課	☎ 82-1133	毎週月~金曜 8:30~17:15(祝日を除く)
▶ 消費相談	消費生活センター	☎ 82-1139	毎週月~金曜 8:30~17:15(祝日を除く)
▶ 弁護士による消費生活相談	消費生活センター	☎ 82-1139	25日(水) 13:00~17:00 ※事前に消費生活センターで予約(定員8人・先着順) 相談日の翌日から次回相談を受付
▶ 福祉相談	中央福祉センター	☎ 83-2050	毎週月~金曜 8:30~17:15(祝日を除く)
	山陽総合福祉センター	☎ 72-1813	

労働問題で困ったら、労働相談窓口を利用してみませんか？

県では、賃金・労働時間・残業・雇用・セクハラ・パワハラなどの問題に社会保険労務士が相談に応じる「労働ほっとライン」を開設しています。メールでも受け付けています。相談は無料です。お気軽にご利用ください。

労働ほっとライン (県労働政策課)

☎ **083-933-3232**

《受付日時》 毎週月~土曜日 9:00~18:00

※祝日および年末年始は除きます。

✉ roudou@pref.yamaguchi.lg.jp



ヤングテレホンさんようおのだ

☎ **84-2000**

受付日時/毎週(月)~(金) 8時30分~17時 (土・日・祝日は留守番電話で対応します) ✉ youngtel@city.sanyo-onoda.lg.jp

気軽にご相談ください(いじめ、不登校、友人関係、家族関係、性の悩み、子育て等)

さんようおのだ 7月のカレンダー



カレンダー内の記号 ◇…相談日 ♥…健康だより ♪…イベント
 ○…その他 ㊦…今号の掲載ページ 🧑: 山陽オート本場開催日 ㊦: 場外発売

1日 ㊦	2日 ○市県民税 (第1期)納期限 ㊦	3日 ♪発掘された山口 巡回展 ~ 29日 (歴史民俗資料館) ・講演会 (市民館) ㊦	4日 ◇心配ごと相談㊦ ㊦	5日 ◇心配ごと相談㊦ ○水難救助訓練 (きららビーチ焼野) ♪おんがくであそ ぼう(文化会館) ㊦	6日 ㊦	7日 ♪第5回現代ガラ ス展 in 山陽小野田 ~ 8/26 ㊦ ㊦
8日 ㊦	9日 ♪歌舞伎フォー ラム公演「恋の 幽霊」(文化会館) ㊦	10日 ◇人権相談 ㊦ ㊦	11日 ○夏の全国交通 安全運動【下段】 ◇心の健康相談 ㊦ ◇行政・人権・心配 ごと相談 ㊦ ㊦	12日 ♥すくすく相談・ ベビーサークル ㊦ ♥健康相談 ㊦ ㊦	13日 ♥1歳6か月児 ㊦ ◇福祉まるごと 相談 ㊦ ㊦	14日 ♪山陽小野田矯正展 ~ 15日 ㊦ ♪社会を明るくす る運動講演会 ㊦ ㊦
15日 ♪やけの美タフェ スタ ㊦ ㊦	16日 祝	17日 ◇司法書士による 法律相談 ㊦ ㊦	18日 ◇心配ごと相談㊦ ◇行政相談㊦ ㊦	19日 ♥すくすく相談・ ベビーサークル ㊦ ♥健康相談 ㊦ ♥健康体操 ㊦ ㊦	20日 ○議会報告会 ㊦ ♥育児学級(保健 センター) ♪市民病院七夕 コンサート ㊦ ㊦	21日 ♪ザ・アドベン チャーワールド ㊦ ○議会報告会 ㊦ ㊦
22日 ㊦	23日 ○議会報告会 ㊦ ♥介護者の集い ㊦ ♥市民公開講座 ㊦ ◇弁護士による 法律相談 ㊦ ㊦	24日 ○議会報告会 ㊦ ㊦	25日 ♪厚狭花火大会 ㊦ ◇心配ごと相談㊦ ◇弁護士による 消費生活相談 ㊦ ㊦	26日 ○対話の日 ㊦ ○議会報告会 ㊦ ◇心配ごと相談㊦ ㊦	27日 ○議会報告会 ㊦ ♥3歳6か月児 ㊦ ㊦	28日 ♪ちようちん七夕 フェスティバル ㊦ ㊦
29日 ♪ファミリーコン サート・ティータイム コンサート(文化会館) ○山口県知事選挙 投票日 ㊦ ㊦	30日 ㊦	31日 ○固定資産税 (第2期)納期限 ♪夏休み親子ふれ あい科学教室 ㊦ ㊦	1日 ♥1歳6か月児 ㊦ ㊦	2日 ♥すくすく相談・ ベビーサークル ㊦ ㊦	3日 ㊦	4日 ㊦
5日 ㊦	市民プールオープン 7月1日(日)~8月31日(金) 【定休日】毎週水曜日(臨時休業有り) 【利用時間】9:00~12:00, 13:00~16:00, 17:00~19:00 ㊦ 市民体育館(☎ 84-2430) 市民プール(☎ 83-3583)					
7月29日(日)は あなたの大切な一票を! 山口県知事選挙の投票日です 投票時間 7時~20時 27投票所 投票時間 7時~18時 4投票所(松ヶ瀬, 森広, 湯の峠, 福田) ㊦ 国選挙管理委員会事務局 (☎ 82-1183) 関連記事: 6・7ページ						

pick up!

夏の全国交通安全運動

期間: 7月11日(水)~20日(金)

~ 住みよい山口 いつも心に 交通安全 ~

夏季においては、暑さによる集中力の減退、夏休みに入っ
 てからの子どもたちの開放感に加え、家族や若者のレジャー
 の活発化、県内外からの観光客の増加などから交通事故の多
 発が懸念されます。

市民一人ひとりが交通ルールを守り、正しい交通マナーの
 実践を習慣づけることによって、交通事故を防ぎましょう。

●●●重点目標●●●

- 子どもと高齢者の交通事故防止
- 自転車の安全利用の推進
- 全ての座席のシートベルトとチャイルド
シートの正しい着用の徹底
- 飲酒運転の根絶
- スピードダウンの推進

〈問い合わせ先〉生活安全課 (☎ 82-1133)