

広報 **さんようまのだ**



今号の見どころ

- p 2. 空き家を適正に管理
しましょう
- p 3. トピックス
さんようおのだ
- p20. SMILE UP!

あなたの家は大丈夫？

空き家を 適正に管理しましょう

空き家の問題



近年、全国的に空き家が増加しており、今後も少子高齢化や人口減少により空き家が増加すると予想されています。「空き家」を適正管理せずに放置し続けると、庭木や雑草の繁茂や屋根の飛散、ごみの不法投棄など地域の生活環境に悪影響をおよぼす恐れがあります。 国土生活安全課 (☎ 82-1133)

「空き家」が抱える様々な問題

 放置された空き家が近隣の人々に迷惑をかけます。

- 道路や隣家にまで草木や雑草が伸びる
- 小動物などが侵入して、すみつく
- 軒板がゆがみ、瓦が落ち、塀が崩れる等、家の老朽化が進む

 法改正^{※1}により、管理不全の空き家は固定資産税の住宅用地特例^{※2}が解除されることがあります。

※1：空家等対策の推進に関する特例措置法の一部を改正する法律（令和5年6月14日公布、6か月以内に施行予定）
※2：住宅用地の固定資産税が最大1/6に減額されるもの

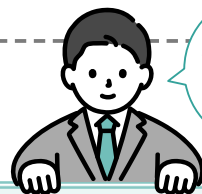

登録料
無料

空き家の有効活用

「空き家バンク」に登録しませんか

市では、空き家の有効活用を通して移住定住の促進および地域振興を図るため「空き家バンク」事業を行っています。

■「空き家バンク」とは？

空き家の売却または賃貸を希望する所有者等からの申込みにより登録された空き家情報を、空き家の利用を希望する人に対して提供をする制度で、登録料は無料です。

空き家バンクに登録することで受けられる補助金（空き家家財道具等処分費補助金、空き家利活用改修補助金）もありますので、ぜひご検討ください。申請方法等詳しくは市ホームページをご覧ください。生活安全課までお問い合わせください。

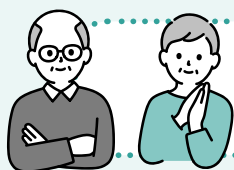

家を売りたい
貸したい



家を探して
いる人



【アットホーム(株)】



【(株)ライフル】



【空き家家財道具等
処分費補助金】



【空き家利活用改修
補助金】



【市 HP】



山陽小野田市公式LINEに

登録しませんか？

◎山陽小野田市 LINE公式アカウント登録方法

防災、イベント、子育て、健康・福祉などの様々な情報をお知らせします。
LINE アプリで友だち登録すると山陽小野田市からの情報をスマートフォンから簡単に受信設定できます。下記の方法で友だち登録を行いましょう。

【ホーム画面】 1 画面下のホームアイコンをタップ。2 右上のアイコンをタップ。

【友だち登録】 3 QRコードをタップ。

【QRコード読み込み】 4 QRコードを読み取る画面になる。右QRコードを読み取る。

【友だち登録】 5 山陽小野田市公式 LINEのトップ画面の5をタップして、友だち登録完了！

山陽小野田市 LINE 公式アカウント
こちらのQRコードをスキャン

問シティセールス課 (☎ 82-1148)



住民票の写し等の

第三者交付に係る本人通知制度

「住民票の写し等の第三者交付に係る本人通知制度」とは、事前に登録した人に係る住民票の写し等を代理人や第三者による請求に基づいて交付したときに、本人にその事実を郵送でお知らせするものです。

住民票の写し等の交付事実をお知らせすることにより、その請求が不正であった場合の早期発見、個人情報の不正使用防止や事実関係の早期究明が可能になります。

◎対象 山陽小野田市に住民登録をしている人または本籍がある人

◎登録方法 登録者本人の確認書類(運転免許証、旅券、マイナンバーカードなど)、代理人の場合は委任状、法定代理人の場合は戸籍謄本などの資格を証明する書類を持参して登録してください。

◎通知の対象となる書類

- 住民票の写し(除票を含む)
- 住民票記載事項証明書
- 戸籍謄本・抄本(除籍、改製原を含む)
- 戸籍記載事項証明書
- 戸籍附票の写し(除籍、改製原を含む)

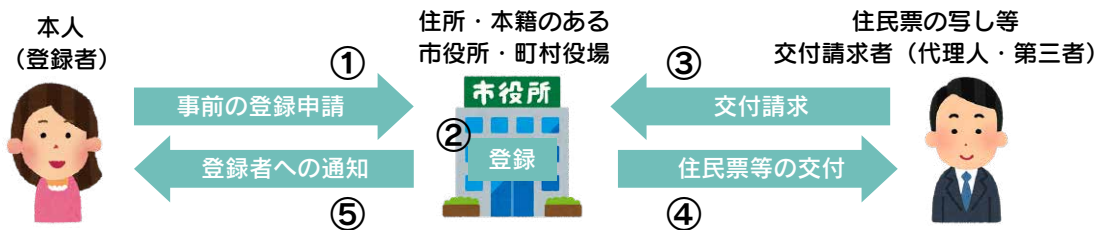

問市民課 (☎ 82-1140) 市民窓口課 (☎ 71-1513)



こくほ
シェイプ
アップ
ジム
受講生
募集

- ◎対象 30歳から74歳までの市国民健康保険加入者
- ◎費用 1,000円(全8回分) ◎定員 各20人(応募多数の場合は抽選)
- ◎申込期限・申込方法 1月15日(月)17:00(必着)までに、はがき、FAX、E-mailに郵便番号、住所、氏名、生年月日、日中連絡のとれる電話番号、希望する教室の番号を記入し提出(電話でも可)

①スポーツコアアルファ(高栄三丁目)

- ◎日時 2月中の希望する時間帯で受講
- 平日 9:30～22:30(木曜日は定休日) ●土・日曜日、祝日 10:00～20:00

②ASAトレーニングジムゼロワン(寝太郎町二)

- ◎日時 2月中の希望する時間帯で受講(初回のみ要予約)
- 平日 10:00～22:00(水曜日は定休日) ●土曜日 10:00～21:00
- 日曜日 10:00～15:00

③カーブス(おのだサンパーク内またはイオン小野田内)〈女性限定〉

- ◎日時 2月中の希望する時間帯で受講(要予約)
- 平日 10:00～13:00 および 15:00～19:00(日曜日、祝日は定休日)
- 土曜日 10:00～13:00

※内容等詳しくはお問い合わせください。

問・図〒756-8601 山陽小野田市役所 保険年金課 (☎82-1189 ㊚82-1210)



償却資産(固定資産税)の申告

会社や個人事業主が、その事業のために用いる資産(土地・家屋を除く)を償却資産といいます。償却資産の所有者は、毎年1月1日現在における償却資産について、申告が義務付けられています。

◎対象

構築物、機械および装置、船舶、航空機、車両および運搬具、工具・器具・備品、建物附属設備等の事業用資産

◎申告方法 税務課に備え付けの申告書に記入し提出(郵送、電子申請でも可)

※過去に増減申告をし、償却資産課税台帳に登録されている人には、12月中に申告書を郵送します。

※電子申請を利用する場合は、eLTAX(地方税ポータルシステム)のホームページから申告してください。



◎提出先 税務課、市民窓口課

◎提出期限 1月31日(水)

太陽光発電設備の申告

■対象資産

太陽光パネル、接続ユニット、架台、電力量計など

次の①か②に該当すると、償却資産として申告する必要があります。

①法人や個人が事業用として設置した場合

②個人が住宅等に設置した発電設備で、発電出力が10kw以上である場合

※全量・余剰売電の契約の種類に関わらず、申告が必要です。

問税務課固定資産税係 (☎82-1127)



市民意見公募制度（パブリックコメント）

意見募集

◎第9期山陽小野田市高齢者福祉計画

高齢者福祉計画とは、本市における介護保険事業・高齢者福祉施策を計画的に推進するための基本となる計画です。

◎意見を提出できる人

市内在住、市内に事務所(事業所)を有する個人・法人・団体、または市内在勤・在学の人

◎閲覧場所

高齢福祉課、山陽総合事務所、南支所、埴生支所、公園通出張所、厚陽出張所
※市ホームページで閲覧することもできます。

◎提出期限・方法

1月4日(木)(必着)までに任意の用紙に住所、氏名(団体の場合は事務所の所在地、団体名および代表者氏名)を記入し、郵送または窓口(FAX、E-mailでも可)

◎意見等の公表

いただいた意見は内容を検討し、市としての考え方を示したうえで公表します。ただし、賛否のみの意見、内容に合致しない意見、住所・氏名等を記していない意見等は公表しません。なお、類似の意見はまとめて公表することがあります。
※提出された意見に対する個別の回答はしません。

問・隠〒756-8601 山陽小野田市役所 高齢福祉課 (☎82-1171 ㊟83-9082)



「第19回山陽小野田市児童生徒書道展」の

作品募集

正しい書道の理解と普及を図り、市民文化の向上を目的とし、第19回山陽小野田市児童生徒書道展を開催します。ぜひご応募ください。

◎対象 市内在住または在学の園児、小中学生

◎出品 普通半紙に1人1点 ※園・学校ごとに応募できる点数に制限があります。

◎書体 園児・小学生は楷書、中学生は楷書または行書(教育漢字)

課題	幼稚園	たつ	小学5年	運動
	小学1年	とぶ	小学6年	健康
	小学2年	えがお	中学1年	挑戦
	小学3年	体力	中学2年	躍進
	小学4年	元気	中学3年	全力投球

◎提出期限 1月12日(金)(厳守)

※園・学校を通じて提出してください。市外に通園または通学している人は、不二輸送機ホールへ直接提出してください。

※入選作品は1月25日(木)から1月31日(水)まで、おのだサンパーク2階大催事場に展示します。



問・隠不二輸送機ホール (☎71-1000) ※毎月第1・3火曜日は休館日です。

お知らせ



令和6年新年互礼会

- 対象
市内事業所、市民団体 ほか
 - 日時 1月4日(木) 11:00～
 - 場所 不二輸送機ホール
 - 会費 2,000円
 - 申込期限 12月11日(月)
 - 申込方法
申込先に備付けの申込書に記入し、会費を添えて提出
- ☎総務課 (☎ 82-1121)
☑山陽総合事務所、南支所、埴生支所、公園通出張所

年末年始の交通安全県民運動 12月10日(日)～1月3日(水)

～住みよい山口
いつも心に 交通安全～
年末年始は帰省やレジャー等に
伴い、交通量が増える時期です。
一人ひとりが正しい交通マナーを
実践し、交通事故を防ぎましょう。

■運動の重点

- ・こどもと高齢者を始めとする歩行者の安全の確保
 - ・夕暮れ時と夜間の交通事故防止及び飲酒運転等の根絶
 - ・自転車等のヘルメット着用と交通ルール遵守の徹底
 - ・高齢運転者の交通事故防止
- ☎生活安全課 (☎ 82-1133)



受章おめでとうございます！(敬称略)

- ◆秋の叙勲
旭日双光章 硯谷 篤史 元山陽小野田市議会議員
瑞宝小綬章 太田 光宣 元山口県国体・障害者スポーツ大会局長
瑞宝単光章 岸 良美 現軽費老人ホーム「ケアハウスわかば」介護職員
瑞宝単光章 平野 孝江 現二葉保育園保育士
- ◆危険業務従事者叙勲
瑞宝単光章 永富 良夫 元山口県警部補
- ◆高齢者叙勲
瑞宝単光章 土井 明 元山陽小野田市消防団副分団長

マンホールカード 配布場所を 一時変更します



歴史民俗資料館の臨時休館に伴い、配布場所を一時変更します。

- 変更期間
1月4日(木)～3月31日(日)
 - 配布場所・時間
○下水道課 平日 8:30～17:15
○市役所警備員室 土・日 9:00～17:00(祝日除く)
- ☎下水道課 (☎ 82-1164)

宝くじ助成金で備品を購入

宝くじの社会貢献広報事業として、宝くじ受託事業収入を財源として実施しているコミュニティ助成事業の採択を受け、備品

を購入しました。地域活性化のためのイベント等で使用します。

■山野井東自治会

- 購入品目 テーブル、椅子、スピーカー付きマイク ほか



■杣尻自治会

- 購入品目 エアコン
- ☎市民活動推進課 (☎ 82-1134)

広報「さんようおのだ」 をアプリ配信しています



スマートフォン用広報紙配信アプリ「マチイロ」で、広報「さんようおのだ」を配信しています。
☎シティセールス課 (☎ 82-1148)

【広告掲載欄】掲載についてのお問い合わせはシティセールス課 (☎ 82-1148) まで。お得な割引もあります。

60歳から楽しくパソコン
同じことを100回聞かれても
(^_^)笑顔でお答えいたします

▼対象▼ キーボードもマウスも初めての方・一から習いたい方
何歳でもチャレンジの気持ちがあればOK! 自分のペースですすめます
パソコンはお持ちでなくてもOK

できるかどうか!? やってみなくちゃわからない!!

シニア・初心者向け **0836-84-5560**
パソコン教室ミックス 山陽小野田市日の出2-7-12 タケタ園ビル2F

うちの子「結婚」しないのかしら?
独身のお子様の結婚相談承ります

お子様の結婚に関するお悩み、
プロの仲人がお答えします。

まずはお気軽に仲人にご相談下さい

☎083-976-6116

結婚相談所 ムスベル
山口市小郡長谷1-4-6 右田ビル1階
ムスベル株式会社

寝具乾燥洗濯消毒サービス

衛生的な在宅生活を送ることができるよう、委託業者が寝具を回収しクリーニングを行います。

●**対象** 市内在住で次の全てに該当する人

- 65歳以上の高齢者のみの世帯
- 身体上または精神上の理由により、自ら使用する寝具類の衛生管理が困難
- 親族等の支援を受けることが困難

●**内容** 寝具類の洗濯、乾燥、消毒(1人につき上下布団各1枚、毛布2枚、シーツ2枚まで)

※1～2週間で返却の予定です。

●**費用負担 (1枚あたり)**

布団286円、毛布66円、シーツ39円、貸出寝具44円

●**申込期限** 1月12日(金)(必着)

●**申込方法** 高齢福祉課、山陽総合事務所、南支所、埴生支所、公園通出張所、厚陽出張所に備付けの申請書に記入し提出

※申込書は市ホームページからダウンロードできます。

☎高齢福祉課 (☎82-1171)

公共下水道事業計画変更(案)の縦覧

■主な内容

高千帆地区の沖中川排水区における浸水対策事業として雨水排水ポンプ場整備計画の追加

■案の縦覧

●縦覧期間

12月25日(月)～1月9日(火)
8:30～17:15(土・日・祝を除く)

●縦覧場所

下水道課、山陽総合事務所

■意見書の提出

●**提出期限・方法** 1月9日(火)(必着)までに任意の様式に意見、住所、氏名、電話番号を記入し、市長宛として提出(郵送、E-mailでも可)

☎・🌐〒756-8601

山陽小野田市役所 下水道課
(☎82-1165)

令和6年 二十歳のつどい

●**対象** 平成15年4月2日～平成16年4月1日生まれの人

●**日程** 1月7日(日)

会場	受付	式典	対象校区	
不二輸送機ホール	1部	11:15～	12:00～	厚狭・埴生・厚陽中学校区
	2部	14:15～	15:00～	竜王・小野田・高千帆中学校区

●**内容** 記念式典、記念行事

※案内状は12月上旬に発送します。当日は案内状を持参してください。

進学・就職のため、市外に転出した人で本市の二十歳のつどいに参加を希望する人は、WEB申請または



社会教育課までご連絡ください。

※ご家族、地域のみなさんも入場可能です。【WEB申請】 【公式Instagram】

☎社会教育課 (☎82-1203)

「NHK 海外たすけあい」募金 12月1日(金)～25日(月)

紛争や災害等による犠牲者緊急支援、開発途上国での保健衛生や防災・減災等の開発協力事業に役立てられます。

●寄附金受付窓口

社会福祉課、ゆうちょ銀行、山口銀行、農業協同組合、漁業協同組合、NHK山口放送局、日本赤十字社(支部、病院、血液センター)

☎日本赤十字社山口県支部

(☎083-922-0102)

FMスマイルウェーブで 市の情報を放送中!(89.7MHz)

パソコンやスマホからインターネットで聴くことも



できます。

■ピックアップ!さんようおのだ

市の担当職員とパーソナリティとの掛け合いでお届けします。「スマイル広報」のコーナーではゲストも出演。アプリで視聴する場合は「FM++(エフエムプラプラ)」をダウンロードしてください。

○放送日時

木曜日 12:00～12:55

☎シティセールス課 (☎82-1148)

小野田高校定時制「閉課程式」

今年度末で小野田高校定時制が閉課程となることに伴い「閉課程式」が行われます。

●**対象** 小野田高校定時制卒業生

●**日時**

3月1日(金) 15:00～15:30

●**場所** 小野田高校

●**申込期限・方法**

対象者のうち参加希望者は1月10日(水)までに電話

☎・🌐小野田高校定時制

(☎83-2609 平日13:00～18:00)

冬の高速道路の 安全なご利用のお願い

冬の高速道路では、積雪状況に応じて速度規制や冬用タイヤ規制等が実施されます。速度は控えめに、急ハンドルや急ブレーキはしないよう注意してください。

■事故や故障でやむなく高速道路上で停止した場合

- ①路肩等の安全な場所に車を止め、後方の安全を確認したうえで降車しガードレール外に避難
- ②「110番」または「道路緊急ダイヤル(#9910)」に電話

☎西日本高速道路パトロール中国(株)交通管理隊山口基地

(☎083-972-5096)

イベント

松嶽山初日を迎える会



- **日時** 1月1日(祝) 7:00～
(雨天・降雪の場合は中止)
※御来光は7:20ごろです。
 - **場所** 松嶽山展望台
 - **内容** 記念写真撮影、受験生(中学3年生)への合格はちまき贈呈 ほか
- ※ぜんざい等の接待はありません。
- ☎厚狭地域交流センター
(☎72-0507)

先生の魅力を伝えるセミナー

- **対象** 教員をめざす人、教員免許を取得している教職未経験の人、過去に教職の経験がある人
 - **日時** 1月12日(金) 14:00～15:30
 - **場所** 市民館
 - **内容** 最近の教育の様子、本市の学校教育の取組 など(希望者には個別相談会も実施)
 - **申込期限・方法** 1月9日(火)までに電話 または WEB 申請
- ☎・☎学校教育課 (☎82-1202)

学校給食センター見学試食会

- **対象** 市内小中学生の保護者
 - **日時** 1月30日(火) 10:15～12:30
 - **場所** 学校給食センター
 - **内容** 施設見学、学校給食等についての講話、給食試食
 - **参加料** 1人277円
 - **定員** 5～20人程度(応募多数の場合は抽選)
 - **申込期限・方法** 1月15日(月)までに WEB 申請
- ☎学校給食センター (☎81-1122)

どんど焼き

☎各地域交流センター

校 区	日 時	場 所
本 山	1月7日(日) 9:00～	本山地域交流センター
赤 崎	1月8日(祝) 10:00～	赤崎地域交流センター裏広場
須 恵	1月8日(祝) 10:00～	須恵小学校グラウンド
小野田	1月6日(土) 9:30～	小野田小学校グラウンド
高 泊	1月6日(土) 10:00～	高泊コミュニティ体育館南
高千帆	1月7日(日) 10:00～	高千帆小学校グラウンド
有 帆	1月8日(祝) 10:00～	有帆運動広場
出 合	1月13日(土) 10:00～	出合地域交流センター
厚 陽	1月13日(土) 10:00～	厚陽地域交流センター
埴 生	1月14日(日) 10:00～	埴生漁港

街なかフリーマーケット

子ども用品から日用品まで幅広く出店します。

- **日時** 12月10日(日) 8:00～12:00
- **場所** 小野田駅前中通り
☎町田金物店 (☎83-1403)
小野田商工会議所 (☎84-4111)
商工労働課 (☎82-1150)

創業セミナー

- **対象** 創業に興味のある人、創業後5年以内の事業主
 - **日時** 12月7日(木) 17:00～19:00
 - **場所** 山陽商工会議所
 - **内容** 創業の専門家によるセミナー、現役経営者の体験談・アドバイス ほか
 - **申込方法** 電話
- ☎・☎山陽商工会議所 (☎73-2525)

里親制度説明会「里親カフェ」

- **日時** 12月26日(火) 14:00～15:30
 - **場所** 花の海
 - **参加料** 無料
 - **申込方法** 電話
- ☎・☎里親養育サポートセンター
れりーふ (☎0835-28-8776)

募集・試験

特別支援教育支援員の募集

- **業務内容** 教育の補助、発達障がい傾向のある児童生徒の支援
 - **勤務場所** 市内小中学校
 - **募集人数** 若干名
 - **勤務日・時間** 週3日・1日4時間程度
 - **採用予定日** 1月中旬
 - **任用期限** 令和6年3月31日(日)
 - **申込期限・方法** 電話連絡のうえ12月12日(火)までに履歴書(写真貼付)を持参
- ☎・☎学校教育課 (☎82-1202)

市税納税通知書用封筒の 広告主募集

- **募集スペース** 封筒裏面(1枠：縦6cm×横7cm)
 - **印刷枚数** 42,000枚(黒一色刷)
 - **広告料** 1枠40,000円(税込)
 - **使用時期** 令和6年4月以降随時
 - **申込期限** 12月15日(金)(必着)
- ☎・☎税務課 (☎82-1126)

山陽小野田市都市計画審議会の公募委員の募集

都市計画行政運営のため、市が定める都市計画の内容や手続きなどについて、調査審議を行う審議会です。

- **応募要件** 20歳以上の市民（国・地方公共団体の議員、職員は除く）で、他の審議会等の委員を5つ以上兼ねていない人
 - **報酬** 会議1回につき4,000円（各年度3回程度開催予定）
 - **募集人数** 3人（委員全15人中。応募多数の場合は書類選考）
 - **任期** 1月1日(祝)から2年間
 - **応募期限・方法** 12月18日(月)（必着）までに都市計画課、山陽総合事務所、各支所、各出張所に備付けの申込書に必要事項を記入し提出（郵送、FAX、E-mailでも可）
 - **選考結果** 直接本人に通知
※応募用紙は市ホームページからもダウンロードできます。
- ☎・🌐 756-8601
山陽小野田市役所 都市計画課
(☎ 82-1168 📠 84-7129)
✉ gesui@city.sanyo-onoda.lg.jp

「家族介護教室」参加者募集

- **対象** 要支援以上の認定を受けている人を在宅で介護している市内在住の人
 - **日時** 2月20日(火) 11:00～14:00
 - **場所** 食道楽 帆万里
 - **内容** 介護用具説明会（操作体験等）、昼食 ほか
 - **参加料** 610円（昼食、受講料込み）
 - **定員** 30人（申込み多数の場合は抽選）
 - **申込期限・方法** 1月25日(木)までに申込先に備付けの申請書に記入し提出（担当のケアマネジャーや民生委員に提出も可）
- ☎・🌐 高齢福祉課 (☎ 82-1173)
社会福祉協議会（中央福祉センター内） ☎ 83-2344

縄地ヶ鼻水仙まつり

- **日時** 3月2日(土) 10:00～
 - **場所** 縄地ヶ鼻公園
- **俳句作品募集**
水仙や縄地ヶ鼻公園の景色を詠んだ句を歓迎します。
- **応募資格**
・ **一般** 市内在住または在勤・在学の人、山陽小野田市文化協

- 会の個人会員（市外在住の人）
 - **小学生** 市内小学校児童
 - **投句数** 一般3句、小学生1句
 - **投句料** 無料
 - **季題** 冬～春（一般のみ）
 - **応募期限**
・ **一般** 1月19日(金)（消印有効）
・ **小学生** 2月5日(月)
 - **応募方法** 高泊地域交流センター、不二輸送機ホールに備付けの応募用紙に記入し高泊地域交流センターに提出（小学生は学校を通じて提出）
- 🌐 山陽小野田俳句協会
(☎ 090-8523-1409 平原)

放送大学入学生募集

- 放送大学は、テレビやインターネットで授業を行う通信制の大学です。働きながら大学を卒業したい、学びを楽しみたいなど、様々な目的で幅広い世代の人が学んでいます。
- **授業科目** 心理学・福祉・経済・歴史・文学・情報・自然科学 など
 - **出願期限** 2月29日(木)
- ※インターネット出願も  可能です。
- 🌐 放送大学山口学習センター
(山口大学吉田キャンパス内)
☎ 083-928-2501

年末年始の休み

	12月					1月				
	27(水)	28(木)	29(金)	30(土)	31(日)	1(祝)	2(火)	3(水)	4(木)	5(金)
市役所・山陽総合事務所・支所・出張所・市民病院・水道局・地域交流センター・不二輸送機ホール	○	○	×	×	×	×	×	×	○	○
スマイルキッズ	×	○	×	×	×	×	×	×	○	○
青年の家	×	×	×	×	×	×	×	×	○	○
歴史民俗資料館	×	×	×	×	×	×	×	×	×	×
図書館（1/4は厚狭図書館のみ開館）	○	○	×	×	×	×	×	×	×	○
し尿のくみとり（小野田地区）※1	○	○	×	×	×	×	×	×	○	○
し尿のくみとり（山陽地区）	○	○	×※2	×	×	×	×	×	○	○
燃やせるごみの収集（小野田地区）	×	×	臨時	×	×	×	×	×	臨時	○
燃やせるごみの収集（山陽地区）	通常	通常	全域	全域	×	×	×	×	全域	通常
環境衛生センターへのごみの持ち込み	○	○	×	×	×	×	×	×	○	○
資源ごみ拠点回収施設への持ち込み ※3	×	×	×	×	×	×	×	×	×	×

※1 年末までにし尿のくみとりを希望される場合は、12月8日(金)までに小野田公衛社へご連絡ください。
 ※2 緊急性が高い場合は臨時で、し尿くみとりを行います（山陽地区）。 ※3 12月24日(日)は通常通り持ち込みできます。
【し尿】 🌐 小野田地区：小野田公衛社 (☎ 84-1785) 山陽地区：山陽清掃社 (☎ 72-0202)
【ごみ】 🌐 環境衛生センター (☎ 83-3651)

山陽地区は、12月29日(金)・30日(土)は、年末でごみが大変多くなります。ごみは主に29日に出して、30日は出し切れなかったごみを出すようにしてください。なお、通常の収集時間と異なることがありますので、ご理解ください。

さんようおのだウォッチング Watching

SCENE 1

園児と選手が交流 パラサイクリング交流事業

日 本パラサイクリング連盟の権丈泰巳監督とTクラス(三輪車)の福井万葉選手が10月23日、ねたろう保育園で交流事業を開催。園児22人に絵本の読み聞かせを行った後、運動場に出て園児は三輪車、選手はパラサイクリング用の三輪車に乗ってレースなどを行いました。



SCENE 3

第26回お祝い夢花火 メッセージと花火に思いを乗せて

埴 生漁港で10月28日、「第26回お祝い夢花火」が開催されました。今年は、個人や企業から800件のメッセージの申込みがあり、約8,000発の花火が打ち上げられました。花火が打ち上がると、漁港全体が輝くほどの光に包まれ、来場者5万人の歓声が沸きました。



SCENE 2

防災の大切さ伝える 防災標語コンクール表彰式

小 学4年生から中学生までの児童生徒から募集した防災標語コンクールの表彰式が、10月23日、市民館で開催されました。今年は1,774作品の応募があり、その中から小濱珠愛さん(高千帆中学校3年)の作品「声かけで 救える命 地域の輪」が最優秀作品に選ばれました。



SCENE 4

豪・モ市経済開発部門 最高責任者と市内中学生が懇談

友 好都市モートンベイ市経済開発部門最高責任者(ポール・マーティンさん)と令和5年度中学生海外派遣事業派遣生徒との懇談会が10月29日、市民館で行われました。中学生8人はポールさんから派遣中にホームシックになったかななどの質問について、緊張しながらも精一杯答えていました。

SCENE 5 山口県支援物資配送訓練 避難所に届ける手順確認

市の物資拠点を不二輸送機ホールとして、11月7日、山口県支援物資配送訓練を実施。訓練想定は、地震が発生し、避難者数が想定を超え、物資が不足している状況でした。物資の搬入出訓練などが行われ、市をはじめ山口県、各運送会社や防災士など官民が連携して対応を再確認しました。



山口県から届いた物資を搬入出する訓練



ウォーキングのチェックポイント

SCENE 6 満開のコスモスの中 江汐公園秋のふれあいまつり

江汐公園でオレンジ色のコスモスが咲き誇る11月12日、「秋のふれあいまつり」が開催されました。ステージイベントのほか各種バザーも出店。チェックポイントでプレゼントがもらえるコスモスロードウォーキングにも多くの人々が参加し、秋の風を感じながら園内を歩いていました。

SCENE 7 厚狭秋まつり 厚狭駅前商店街で古式行事を披露

厚狭駅前商店街で11月12日、明治時代から引き継がれる「古式行事」が4年ぶりに披露されました。大名行列に模した^{やっこ}奴の独特のかけ声と六方を踏む所作、姫かごに揺られる姫様のかわいらしい姿や馬に乗った殿様の雄壮な姿に多くの人々が足を止め見入っていました。



厚狭駅前商店街を練り歩く古式行事



左から師井節子選手、今村美智子監督、藤田市長、久保久美子選手、松永進選手

SCENE 8 ねんりんピック優勝 山口かるた会が市長表敬訪問

愛媛県で10月に開催された「ねんりんピック」で優勝した山口かるた会Aチームが、11月13日、藤田剛二市長に喜びを報告しました。チームは最上位ブロックで参加し、平成23年度以降7回目の優勝となりました。市長は「次の世代の目標としてこれからも頑張ってもらいたい」と話しました。

◎1月の集団健診を実施します

スマイルエイジングの「^{しるまもる}知守」では、1年に1回「けんしん」を受けることを市民のチャレンジ目標に掲げています。自分の健康状態を把握し、生活習慣の見直しや病気の早期治療につなげましょう。

■集団健診の受け方

- 日時・場所 保健センター：1月20日(土) 8:00～11:30
労働会館：1月21日(日) 9:30～11:30、スマイルキッズ：1月24日(水) 8:00～11:30
- 申込期間・方法 12月8日(金)8:30～希望日の10日前までに電話または窓口
- ※1月24日(水)の申込期限は1月15日(月)までです。

健診の種類	対象者 (令和5年3月31日時点)	自己負担額	
		市国保・後期高齢者	社会保険等
肺がん検診	40歳以上 (結核は65歳以上)	X線無料 (<small>かく</small> 喀痰検査500円)	X線500円 (<small>かく</small> 喀痰検査600円)
胃がん検診 (胃部X線)	50歳以上で昨年度受診していない人	500円	2,900円
大腸がん検診	40歳以上	400円	400円
子宮頸がん検診	20歳以上で昨年度受診していない女性	500円	1,000円
乳がん検診	40歳以上で昨年度受診していない女性		600円
前立腺がん検診	50～70歳の男性		1,000円
若者健康診査	18～39歳		
後期高齢者の健康診査	後期高齢者医療被保険者		
特定健康診査	40歳以上(市国保加入者)	無料	

【ミニしょくいくはかせ教室】

- 対象 3歳半～就学前の子ども
- 日時 1月6日(土)
- ①9:45～10:30 ②10:45～11:30
- 場所 スマイルキッズ
- 内容 魚料理を作ろう
- 定員 各6人(先着順) ●参加料 1人100円
- 持参するもの エプロン、三角巾など
- 申込期限・方法 12月28日(木)までに電話または窓口
- ☎・☒健康増進課 (☎71-1814)

【糖尿病予防教室(公開講座)】

- 対象 糖尿病予防に関心のある市民
- 日時 12月20日(水) 18:30～19:40
- 場所 保健センター
- テーマ 「ご存じですか!? 歯と糖尿病の関係～歯科衛生士から学ぶ口のお手入れ～」
- 講師 今田 千恵美(山口県歯科衛生士会会長)
- 定員 30人(先着順) ●参加料 無料
- 持参するもの 日ごろ使う歯ブラシ、歯磨き粉
- 申込期限・方法 12月15日(金)までに電話または窓口、WEB申請
- ☎・☒健康増進課 (☎71-1814)

【あんしん子育てひろば】

- 対象 未就学児とその保護者
- 日時 1月19日(金) 13:30～15:30
- 場所 スマイルキッズ
- 内容 「子どもの発達と関わり方」、司書講話「絵本の読み聞かせのポイント」、個別相談、身体測定(希望者のみ)
- 定員 20組(託児あり)
- 申込期限・方法 1月18日(木)までに電話またはWEB申請
- ☎・☒健康増進課 (☎71-1815)

【食育レシピ集を活用しましょう!】

- 糖尿病、高血圧、脂質異常症などの疾病を予防し、健康づくりを推進することを目的に「野菜摂取増加プロジェクト」を実施しています。「食育レシピ集」を参考に、野菜不足の人や子どもと一緒に楽しく食育を実践したい人などにおすすめです。毎日の食事作りに活用してください。
- 内容 季節・食材ごとのレシピなど
 - 入手方法 市ホームページからダウンロード
 - ※保健センターで貸出を行っていません。コピーしてご利用ください。

一次診療対象者	診療所	開設日・診療時間
小児 (中学生以下)	宇部市【休日・夜間救急診療所】 宇部市琴芝町二丁目 1-10 ☎ 31-1099	月～水・金 19:30～23:00、木・土 18:00～23:00、日・祝日・盆(8/14～16)、年末年始(12/30～1/3) 9:00～17:00・19:00～22:00

休日応急 担当医	診療時間 (9:00～12:00、13:00～17:00)	
	内科	外科
▶ 12/ 3(日)	西村内科医院 西高泊 ☎ 84-6080	井上医院 新生町二丁目 ☎ 81-1213
▶ 12/10(日)	むらた循環器科内科 高須 ☎ 39-8660	小野田赤十字病院 須恵東 ☎ 88-0221
▶ 12/17(日)	生協小野田診療所 掃山一丁目 ☎ 84-2533	山陽小野田市民病院 (医師会からの派遣) 旭町 ☎ 83-2355
▶ 12/24(日)	たみに内科循環器科 寝太郎町一 ☎ 72-4970	山陽小野田市民病院 (医師会からの派遣) 旭町 ☎ 83-2355
▶ 12/30(土)	稲本内科医院 掃山二丁目 ☎ 81-1128	河村医院 寝太郎町二 ☎ 72-0270
▶ 12/31(日)	長沢病院 中央一丁目 ☎ 83-3000	山陽小野田市民病院 (医師会からの派遣) 旭町 ☎ 83-2355
▶ 1/ 1(祝)	しらさわ内科クリニック 北竜王町 ☎ 81-2600	おもて整形外科 日の出四丁目 ☎ 84-7000
▶ 1/ 2(火)	山田循環器科・内科 新生町 ☎ 83-8011	小野田赤十字病院 須恵東 ☎ 88-0221
▶ 1/ 3(水)	森田病院 赤崎二丁目 ☎ 88-0137	山陽小野田市民病院 (医師会からの派遣) 旭町 ☎ 83-2355

*上記の市民病院では、医師会から派遣された医師が1次救急(軽症の患者)のみを診ます。

みんなでのばそう! 健康寿命 スマイルエイジング

【こころの健康】

あなたの身近に、悩みや問題を抱えてつらい思いをしている人はいませんか? また、「私は大丈夫!」ではなく、心の不調は誰にでも起こることです。【市HP】

●こころの健康を守る4ステップ

まず、身近な人の変化に「気づき」、訴えを「傾聴」することが大切です。一人で解決しようとせず、関係各所に「つながり」、「見守る」ことが必要です。

①気づき

身近な人の変化に気づきましょう。突然泣いたりイライラしたりして感情が不安定、性格が急に変わったように見える など



②傾聴

否定せずそのまま受け止める、相手の立場や気持ちをくんであげる、本人の訴えや気持ちに耳を傾ける など

③つなぎ

解決に向けた適切な窓口につながるようサポートを受けることができます。

○行政の相談窓口

- 健康増進課 平日 8:30～17:15 ☎ 71-1814
- 宇部健康福祉センター精神・難病班 平日 8:30～17:15 ☎ 31-3203

○こころの電話相談

平日 9:00～11:30、13:00～16:30 ☎ 0835-27-3388

○自殺対策の相談窓口 (厚生労働省)

悩んでいる方も、支えたい方も多種多様な悩みをご相談いただけます。さまざまな方法の相談窓口をご紹介します。



④見守る

温かく寄り添いながらじっくりとあせらずに見守りましょう。周りの温かい声掛けが、大切な人を支えています。



☎健康増進課 (☎ 71-1814)

このコーナーでは、みなさんが「文化」や「スポーツ」に触れるきっかけとなる情報を提供していきます。 岡文化スポーツ推進課 (☎ 82-1115)

令和5年度山陽小野田市主催文化事業

第17回

山陽小野田少年少女合唱祭

今年も県内の合唱団が一同に集い、透き通る歌声を披露します。合唱祭に向けて、練習を重ねた団員たちの美しいハーモニーを聴きに、ぜひ不二輸送機ホールにお越しください♪



日時 12/17(日) 開場 13:30 開演 14:00

会場 不二輸送機ホール 大ホール

オープニングアクト 13:40 ~

出演ゴスペル・クワイア・スピリッツ

- 入場券 一般 500円
高校生以下無料(入場券が必要)
- 入場券販売所 不二輸送機ホール、市民館、中央図書館、厚狭図書館、各地域交流センター

岩国少年少女合唱団「ひまわり」、サビエル高等学校へ校合唱部、下関少年少女合唱隊、たぶせ少年少女合唱団、防府アスピラート児童合唱団「Fanfare」、みすゞ少年少女合唱団、みね少年少女合唱団、慶進中学校・高等学校合唱部、山口市立良城小学校合唱団、山陽小野田少年少女合唱団

岡不二輸送機ホール (☎ 71-1000)

【第19回】

山陽小野田市民マラソン大会

参 | 加 | 者 | 募 | 集 

快い汗を流しながら、健康と体力づくりを目指す市民マラソン大会を開催します。親子や友人と一緒に参加してみませんか?どなたでも参加できます。



スタートの地点



運動場を走る参加者

◎日時 1月21日(日) 9:30 ~ (種目ごと順次)
(受付 8:30 ~ 9:00) (小雨決行)

◎スタート・ゴール 厚陽小・中学校運動場

種目	距離	参加者
種目	1.5km	親子ペア (5歳~小学3年生以下の児童とその保護者)
	3km	小学生男女(4年生以上)、中学生女子、一般男女 ※女性の部は高校生以上
	5km	中学生男子、高校生男子、一般男子
	10km	一般男女 (中学生以上)

◎参加料 無料

◎申込方法 1月5日(金)までにWEB申請
またはE-mail



岡文化スポーツ推進課 (☎ 82-1116)

つながる♡ひろがる 地域交流センター

~人と人をつなぐ 地域づくりの拠点~

須恵の講座に自宅から参加しませんか?

須恵地域交流センターでは、センターのインターネット環境を活用して、講座のオンライン配信に取り組んでいます。10月14日には、JAXA 筑波宇宙センターと須恵・高千帆・有帆の3つの地域交流センターをZoomでつなぎ、小学生を対象とした特別講座を開催しました。来年2月には、日本初の民間セメント製造会社を設立し、

山陽小野田市の発展に貢献した「笠井順八」を取り上げた講座なども計画しています。オンライン講座のメリットは、会場に出向かなくても好きな場所で受講ができることです。今まで以上に多くの人に受講していただけるよう、今後もデジタルを活用した講座の充実に取り組んでいきます。



Zoomでのオンライン



特別講座

岡須恵地域交流センター

(☎ 83-3360)



[市HP]

岡市民活動推進課 (☎ 82-1134)

あなたにとって大切な一冊がある。いざ、図書館へ！

図書館つうしん



私のおすすめの一冊

サビエル高等学校1年 倉橋 咲季さん

「余命 10 年」

文芸社
小坂 流加 著

二十歳で余命 10 年の宣告を受けた主人公の茉莉は、病に侵されていく体や愛に向き合う中で死を恐れるようになります。私はまだ死に触れたことがなく、毎日を面倒に感じることはあっても大切にしています。でもこの本を読んで、当たり前の日々を宝物にしようと思うようになりました。まだまだ続く私の命ですが、いつ終わってしまうか分からない大切なものだから。



みんなが意外と知らない図書館業務のあれこれをご紹介します！

電子図書館で約 180 タイトルの雑誌読み放題！

経済誌から週刊誌、趣味に関するものまで約 180 タイトルの電子雑誌を読むことができます（同時に 20 人まで）。館内では最新号を読むこともできます。利用するには、事前に電子図書館の利用者登録を行う必要があります。



電子図書おすすめ！

笠置シヅ子 昭和の日本を彩った「ブギの女王」一代記
青山 誠 著
〈角川文庫〉



大正から昭和にかけて多くの人を明るく元気にした歌手の人生。

EVENT

このイベントに注目！

●厚狭図書館

クラフトバンドで作る干支作り教室

紙から作られているハンドメイド用の紐で来年の干支「辰」を作ります。

日時：12月26日(火) 13:30～15:00

場所：厚狭地区複合施設

講師：大野 博教（クラフトバンド講師）

参加料：200 円（当日徴収）

定員：20 人（先着順、小学校低学年以下は保護者の同伴）

持ってくるもの：ラジオペンチ

※お持ちでない場合は図書館で用意します。

申込方法：厚狭図書館窓口または電話（E-mail、FAX でも可）



- 中央図書館 ☎ 83-2870 FAX 83-3564
 ①～⑤ 9:30～19:00、⑥・⑦ 9:30～17:00
 ☒ cyuo-library@city.sanyo-onoda.lg.jp
- 赤崎分館 ☎ 88-1138/高千帆分館 ☎ 83-3212
 ①～⑤ 13:00～17:00、⑥・⑦ 9:30～17:00
- 厚狭図書館 ☎ 72-0323 FAX 72-1156
 ①～⑤ 9:30～19:00、⑥・⑦ 9:30～17:00
 ☒ asa-library@city.sanyo-onoda.lg.jp

休館日：毎週月曜日、祝日、年末年始、館内整理日、特別整理期間日



図書館HP

みてみようやあ

まちの歴史

みなさんの身近にある様々な市の歴史や文化財を紹介します！
 図社会教育課（☎ 82-1205）歴史民俗資料館（☎ 83-5600）

800 年以上の歴史をもつ惣社八幡宮

（郡 755）

郡にある惣社八幡宮は、文治 3 年（1187 年）に源頼朝の祈願によって鎌倉の鶴岡八幡宮を勧請したことが始まりとされ、長門国の鎮守となったことから「惣社」と名乗るようになったとされます。以後、大内氏や毛利氏から領地を与えられるなど神社は護られていきます。

江戸時代には、萩藩毛利家やその一門である厚狭毛利家より「祈願所」と位置づけられ、藩や人々のために様々な祈祷が行われていま

した。毛利家と同じ「一文字三ツ星」が神紋となっていることから、毛利家にとって重要な神社であったことがわかります。また、境内にあった建物の修繕には、萩藩の公金があてられただけでなく、現在の市内、美祢市や下関市の人々からの寄附もあったようです。

明治 6 年（1873 年）、明治政府による社格制により「村社」に列せられることになりました。



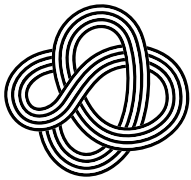

山口県央連携都市圏域

山口ゆめ回廊

YAMAGUCHI YUME KAIRO

平成 29 年に山口県央部の 7 市町で形成された山口県央連携都市圏域の情報を紹介します。標題の「山口ゆめ回廊」は、圏域の明るい未来を願ってつけられた愛称です。

宇部 ナイトミュージアム

世界を旅する植物館を幻想的にライトアップ♪

期間▶ ~ 1/8 ㊟ (平日と 12/31 ㊟、1/1 ㊟は休館) 18:00 ~ 21:30 (入館は~ 21:00)

場所▶ときわミュージアム「世界を旅する植物館」(野中 3-4-29)

入館料▶ 400 円

㊟ときわミュージアム

☎ 0836-37-2888

美祿 秋芳洞光響 FANTASY

クリスマスとバレンタインの期間限定で、秋芳洞がカラーライトアップされます。幻想的な光と音が待っています。

期間▶ 12/21 ㊟ ~ 12/25 ㊟ 10:00 ~、12:00 ~、14:00 ~

場所▶秋芳洞(秋芳町秋吉 3506-2)

参加料▶大人 1,300 円、中学生 1,050 円、小学生 700 円

㊟美祿市観光協会

☎ 0837-62-0115

防府 第 54 回 防府読売マラソン大会

今年で 54 回の歴史を刻み、日本屈指のランナーが出場する JMC シリーズ男子グレード 1、女子グレード 3 のハイレベルな大会です。トップアスリートの戦いをぜひご覧ください。

日時▶ 12/3 ㊟ 10:40 ~ 14:40

場所▶防府読売マラソンコース

㊟防府読売マラソン大会事務局

☎ 0835-25-2274

山口 山口きずな音楽祭 vol.10+5

12 月、山口市はクリスマス市になる。クリスマス市のテーマソング「きずな」を生演奏で披露します。

日時▶ 12/25 ㊟ 18:30 ~

場所▶山口市民会館大ホール (中央 2-5-1) **入場料**▶(前売) 一般 6,000 円、小・中・高校生 3,000 円 (未就学児入場不可)

㊟山口きずな音楽祭プロジェクト

☎ 083-929-3947

萩 企画展「クジラに生かされてきた萩・山口の人々」

本展では近代捕鯨の先覚者である岡十郎没後 100 年を機に、人々がクジラのもたらす恩恵を受けて「生かされてきた」ことを紹介します。

期間▶ 12/23 ㊟ ~ 3/3 ㊟ 9:30 ~ 17:00

場所▶萩博物館 (堀内 355 番地)

入館料▶大人 520 円、高・大学生 310 円、小・中学生 100 円

㊟萩博物館 ☎ 0838-25-6447

津和野 殿町通り イルミネーション

殿町通り銀杏並木のイルミネーションにより、津和野の冬の夜が彩られます。白壁と掘割のコイを淡く照らし出す幻想的な空間をお楽しみください。

期間▶ 12/23 ㊟ ~ 2/18 ㊟ 18:00 ~ 22:00

場所▶殿町通り

㊟津和野町観光協会

☎ 0856-72-1771

子育てQ&Aや活動の紹介

すくすく子育て

★病児保育所をご利用ください♪

「こどもが急な発熱…でも仕事は休めない。どうしよう?」など保護者の仕事の都合等により病気のこどもを家庭で保育することができないとき利用できる施設があります。利用には事前の登録と、当日までの予約が必要です。利用時の持ち物や食事についてなど、詳しくは施設に問い合わせてください。



- **対象** 0 歳 ~ 小学 6 年生
- **開所日** 平日
- **利用料金** 1 人 2,000 円 / 日 (所得によって減免あり)

市内病児保育所

- **小野田病児ケアハウス** ☎ 81-0434

時間 8:00 ~ 18:00

- **すながわ病児保育所あしすと** ☎ 38-8777

時間 7:30 ~ 18:00

※「すながわ病児保育所あしすと」は別途料金・要予約で 18:30 まで延長可能です。

また、上記のほか、職場の近くなど市外の施設も利用できます。(詳しくは施設へ問合せ) 園子育て支援課 (☎ 82-1175)

市民のみなさんが想う自慢のわがまちを紹介するコーナーです。市内、津々浦々、多様な人からのリレーでつなげていきます。 園シティセールス課 (☎ 82-1151)



杵築神社周辺の桜

野原 ひとみ

セブンイレブン山陽小野田有帆店のそばから入り、歩いて上がっていくと杵築神社(杵築346番地)があります。春には周辺に沢山の桜が咲き、道路から見上げて綺麗ですが、上へ上がって行けば満開の桜が身近で見られるので、毎年お花見に行くのが楽しみです♪桜が散る頃は見事な桜吹雪も見られますよ(*^^*)

▶次回は堀 こずえさん



江汐公園の冒険の森

田邊 大介

江汐公園(高畑401-1)の一角にある「冒険の森」には、小さな子供から大人まで、しっかり身体を動かして楽しめる大きなアスレチックがあります。風を切って滑るローラコースターはとて気持ちよく、子供も大好きです。寒さで運動しづらい季節なので、親子で楽しみながら運動不足を解消してみたいはいかがでしょうか。

▶次回は野原 俊平さん



牛肉おにぎらず

鉄分を摂って貧血を予防しよう!

材料 / 4人分

・ご飯	330g	・牛肉(こま切れ)	120g
・卵	2個	・砂糖	大さじ1と1/3
・塩	少々	・しょうゆ	
・油	適量	・酒	大さじ1と1/3
・レタス	4枚	・焼きのり	4枚
・にんじん	30g	・ミニトマト	2個

[1人分栄養価] エネルギー 259kcal / たんぱく質 11.3g / 脂質 6.9g / 塩分 0.6g / 鉄分 1.5mg [食事バランスガイド] 主食1、主菜1
健康増進課監修：山陽小野田市食生活改善推進協議会(増生校区担当)

Point!

食べ物に含まれている鉄には、肉や魚などの動物性食品に含まれているヘム鉄と野菜などの植物性食品に含まれている非ヘム鉄があります。ヘム鉄のほうが吸収率が高いので、牛肉を使ったおにぎらずで効率よく鉄分を摂取して貧血予防をしましょう。



作り方

- ① フライパンに油を熱し、1/4の溶き卵を入れて焼き、皿に取り出す。
 - ② レタスは大きめにちぎる。にんじんは1cm長さの千切りにする。
 - ③ ①のフライパンを軽くふき取り、牛肉を炒め、色が変わったらにんにんにAを加えてさっと炒める。
 - ④ まな板の上にラップを広げ、のりをのせ、1/8のご飯を真ん中に広げる。
 - ⑤ ご飯の上に1人分の③、レタス、卵、1/8のご飯をのせ、のりの四つ角をたたんで包み、ラップに包んで形を整える。半分に切って皿に盛る。
- ※④⑤を3回繰り返す。

12月の各種相談

困りごと・悩みの相談に対応します。

相談名	場所	問い合わせ先	日時
▶ 弁護士による法律相談	生活安全課	☎ 82-1133	14日(木) 13:00~16:30 ※申込開始日: 12/7(木) (定員 10人、先着順)
▶ 司法書士による法律相談	生活安全課	☎ 82-1133	28日(木) 9:00~11:00 ※申込開始日: 12/21(木) (定員 12人、先着順)
▶ 国等の行政相談	山陽総合福祉センター 生活安全課	☎ 083-932-1100 (山口行政監視 行政相談センター)	13日(水) 10:00~12:00 20日(水) 10:00~12:00
▶ 人権相談	市民活動推進課 厚狭地区複合施設	☎ 82-1137 (市民活動推進課)	12日(火) 9:30~12:00 13日(水) 9:30~12:00
▶ 心配ごと相談	赤崎地域交流センター 高千帆地域交流センター分館 山陽総合福祉センター 埴生地域交流センター 厚陽地域交流センター	☎ 38-8348 (社会福祉協議会)	7日(木)・21日(木) 9:30~11:30 14日(木)・28日(木) 9:30~11:30 6日(水)・13日(水) 9:30~11:30 20日(水) 9:30~11:30 27日(水) 9:30~11:30
▶ 健康相談	厚狭地区複合施設	☎ 71-1814	12日(火) 9:30~11:30 電話相談は随時
▶ ひきこもり相談	NPO 法人ふらっと コミュニティひだまり 健康増進課 (担当課)	☎ 21-1552 (NPO 法人ふらっと コミュニティ) ☎ 71-1814	相談は随時 10:00~16:00 ※月~金曜日の9:00~17:00で予約受付 ☐ f-hidamari@juno.ocn.ne.jp
▶ 家庭児童相談	スマイルキッズ 子育て支援課	☎ 82-2527 ☎ 82-1175	月・火・木・金曜日 8:30~17:15 水曜日 8:30~17:15 ※月~金曜日の夜間・土・日曜日、祝日は 中央児童相談所(☎083-922-7511)で受付
▶ 教育相談	労働会館 1階 保健センター 2階	☎ 84-5416 (小野田ふれあい相談室) ☎ 71-1681 (山陽ふれあい相談室)	月曜日 14:00~16:00(祝日を除く) ※事前に電話でご相談ください。
▶ 交通事故相談	厚狭幹部交番	☎ 84-0110 (山陽小野田警察署)	月・水・木曜日 9:00~15:00(祝日を除く) ※電話予約が必要です。
▶ 市民相談	生活安全課	☎ 82-1133	月~金曜日 8:30~17:15(祝日を除く)
▶ パートナーからの暴力相談	市民活動推進課	☎ 82-1137	月~金曜日 8:30~17:15(祝日を除く)
▶ 消費相談	消費生活センター	☎ 82-1139	月~金曜日 8:30~17:15(祝日を除く)
▶ 福祉相談	中央福祉センター 山陽総合福祉センター	☎ 81-0050 (社会福祉協議会) ☎ 72-1813 (社会福祉協議会)	月~金曜日 8:30~17:15(祝日を除く)
▶ ヤングテレホンさんようおのだ	社会教育課 (担当課)	☎ 84-2000	月~金曜日 8:30~17:00 (土・日曜日、祝日は留守番電話で対応) ☐ youngtel@city.sanyo-onoda.lg.jp

寄附者の気持ちがまちづくりに生かされます

サポート寄附 (ふるさと納税)
(11月16日現在)

平成20年度からの累計

33,400件 699,124,700円

うち令和5年度

5,497件 75,523,500円

マイナンバーカード (10月末現在)

人口に対する交付枚数率
75.7% (+0.1)

(参考) 総務省ホームページ () は前月との比較

資源ごみの売却収入

【10月分】 5,085,672円

【令和5年度累計】 30,045,870円

指定ごみ袋手数料収入

【10月分】 1,254,791円

【令和5年度累計】 9,119,787円

人のうごき (10月末) 対前月比

人口	59,560人	(-67)
男	28,450人	(-22)
女	31,110人	(-45)
世帯	29,067世帯	(-25)

※詳細は市ホームページをご覧ください。

山陽小野田市民憲章

みんなのちかい

私たちは、先人のこころを受け止め、
住みよいまちをめざして、
ここにちかいをたてます。

一、このまちの未来のために
自ら考えます。

一、このまちの未来のために
汗を流します。

そして、このまちを愛します。

(平成19年3月21日告示)

サポート寄附など

凡例
 相=相談日 健=健康だより イ=イベント 他=その他
 ㊦=掲載ページ ㊦=保健センター ㊦=スマイルキッズ
 ㊦=山陽オート本場開催日 ㊦=場外発売
 ㊦=山陽オート本場ナイター開催日

日	月	火	水	木	金	土
市議会定例会日程のお知らせ 12月1日(金)～19日(火) 一般質問は12月7日(木)・8日(金)・ 11日(月)・12日(火)・13日(水)です。 開議会事務局 (☎ 82-1182)					1	2 イ スマイルゆめ 散歩(きららガラ ス未来館) 健 ミニしょくいく はかせ㊦ ㊦
3 イ 赤ちゃんの足 形記念プレート 制作体験(おのだ サンパーク) ㊦	4	5	6 相 心配ごと㊦	7 他 創業セミナー㊦ 相 心配ごと㊦ 健 すくすく相談㊦	8	9 イ ゴスペル DEスマ イルナイトVOL.2 (おのだサンパーク) 他 ヒューマンフェ スタ(市民館) ㊦
10 イ 街なかフリー マーケット㊦	11	12 相 健康㊦ 相 人権㊦	13 相 行政・人権・ 心配ごと㊦	14 相 心配ごと・弁護 士による法律相談㊦	15	16 イ 親子食育料理 教室(学校給食セ ンター)
17 イ 山陽小野田少年 少女合唱祭㊦ 他 在宅医療・介護 普及啓発講演会 (市民館)	18	19	20 健 糖尿病予防教室 (公開講座) ㊦ 相 行政・心配ごと㊦	21 相 心配ごと㊦ 健 すくすく相談・バ ビーサークル㊦	22	23
24	25	26 イ クラフトバンドで 作る干支作り教室㊦ 他 固定資産税 (第4期)納期限 ㊦	27 相 心配ごと㊦	28 相 心配ごと・司法書 士による法律相談㊦	29	30
31	1 元旦 イ 松嶽山初日を 迎える会㊦	2	3	山陽オート  MACHINE SPORTS AUTORACE (期間) 12月16日(土)～20日(水) 九州スポーツ杯 G1第58回スピード王決定戦 最高時速 150km! 公営競技最速のオートバイレースで、 最も速い王者を決める熱戦必至の異次元バトル! 岡山陽オートレース場 (☎ 76-1115)		



表紙の説明

11月3日、山口東京理科大学のグラウンドで「鹿島アントラーズ少年サッカー教室」が開催されました。第26回目となる今回は、元日本代表監督のジーコさんが来場し、山陽小野田市少年サッカー連盟に所属する小学生約90人にドリブルやパスなどを指導しました。指導を受けた児童は「今日教わったことをこれから生かしていきたい」と感謝を伝え、ジーコさんは「楽しむことが一番大事。今日はみんなで楽しく練習ができた」と笑顔で話しました。

発行 / 山陽小野田市
 〒756-8601
 山陽小野田市日の出一丁目1-1
 ☎ 0836-82-1111 (代表)
 編集 / シティセールス課
 ☎ 0836-82-1148
 (HP) <https://www.city.sanyo-onoda.lg.jp/>
 ☒ ki-kouhou@city.sanyo-onoda.lg.jp

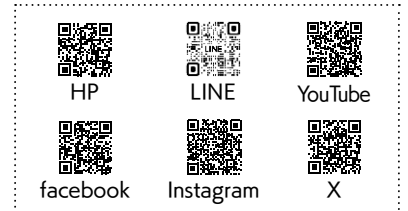



「きらりと光るまちの人」
SMILE UP!

Vol.36 川上 ちひろ さん
KAWAKAMI CHIHIRO

地域に響く歌声「山陽小野田少年少女合唱団」

Q山陽小野田少年少女合唱団に入ったきっかけは？

A両親が合唱をしていたこともあって、小さいころから歌うことが大好きで、合唱にも興味がありました。小学校4年のときに両親から、音楽で地域を盛り上げようと活動しているこの合唱団のことを聞いて、やってみようと思いました。

Qどのような活動をしていますか？

Aコロナ禍では年に数回でしたが、今は月に1、2回くらいのペースで色々なイベントに出演して歌っています。そのために毎週土曜日、不二輸送機ホールでみんな練習をしています。

Qどんなときに楽しさを感じますか？

Aみんなで声を合わせて歌うのはとても楽しいです。私はステージに立って歌うことが大好きなので、イベント本番の日も楽しんで歌っています。私たちの歌を聴いた人に「すてきな歌声だな」と感じてもらえたら嬉しいです。

Q大変なことはありますか？

A本番が近付いてくると練習に熱が入り、少し大変になります。また、私はリーダー的な役割も担っているのですが、合唱団のメンバーは学校も年齢も違うので、上手にまとめられるように頑張っています。

Qこれからどのような合唱団にしていきたいですか？

A団員を増やして、出演するイベントの数も増やして、もっとステージに立ちたいです。そして、たくさんの人に歌声を届けて、合唱の魅力を広めていきたいです。

Profile・山陽小野田少年少女合唱団に所属する中学1年生。学校では放送部で活躍中。将来の夢は歌手・声優。山陽小野田少年少女合唱団は9日(土)におのだサンパーク、17日(日)に不二輸送機ホール(14ページ参照)でイベントに出演予定。体験会(未就学児〜)も随時開催しています。興味のある人は右QRコードよりご連絡ください。



▲サビエル高校合唱部との合同演奏(市民音楽祭)



▲団員・指導者・保護者のみなさん

「みんなの笑顔」の写真を募集!



【応募方法】①写真(プリントしたものまたはデジタルデータ)②応募者の氏名(掲載はペンネームでも可)③作品名または15文字程度のコメント④応募者の連絡先(昼間連絡のとれる電話番号)

〒756-8601 山陽小野田市役所
シティセールス課広報係(☎82-1148)



ペンネーム 2人のばばちゃん
ハッピースマイル in 花の海



ペンネーム ロットネスト島のクオッカ
「世界一幸せな動物」と言われています