

# さんようおのだ

広報

No.157

2011

10.1



おかえり！ 美祢線

**JR美祢線運転再開**

# 目 次 CONTENTS 次

|                            |    |
|----------------------------|----|
| 目次・表紙の説明                   | 2  |
| サポート寄附・人のうごき               |    |
| 市長から市民のみなさんへ               | 3  |
| 山陽小野田市民まつりのお知らせ            | 4  |
| 肺がん・結核検診のお知らせ              | 6  |
| トピックスさんようおのだ               | 8  |
| 知っておきたい障害者福祉制度 など          |    |
| 情報ひろば                      | 12 |
| 次世代育成支援対策推進協議会の委員を公募します など |    |
| 健康だより                      | 14 |
| 国体室からお知らせします               | 16 |
| まち再発見                      |    |
| 今月のおすすめ料理                  | 17 |
| こちら消防 119 子育て情報ナビ          |    |
| さあ、学校へ行こう！                 | 18 |
| 各種相談の日程                    | 19 |
| 10月のカレンダー                  | 裏  |

## 表紙の説明



昨年の豪雨災害で大きな被害を受け運休していた美祿線が、9月26日に全面復旧し、運転を再開しました。再開当日は、JR厚狭駅で記念式典が挙行され、多くの方が再開を喜びました。

厚狭川の流れや山々の緑に囲まれ走る美祿線。日ごろの喧騒を離れ、列車の旅など楽しまれてはいかがでしょうか。

### サポート寄附（ふるさと納税）

累計【278件】**11,341,000円**  
（9月26日現在）

|              |          |               |
|--------------|----------|---------------|
| 人のうごき        | （9月1日現在） |               |
|              | 世帯       | 28,379世帯（+13） |
|              | 人口       | 65,987人（+2）   |
|              | 男        | 31,070人（+2）   |
|              | 女        | 34,917人（0）    |
| ※（ ）内は前月との比較 |          |               |

・・・パソコン，携帯からご利用できます。

・・・パソコンからご利用できます。

上記のマークがついているものは「山陽小野田市 WEB 申請サービス」をご利用できます。  
パソコンから☎ <https://s-kantan.com/sanyo-onoda-u/>  
携帯電話から☎ <https://s-kantan.com/sanyo-onoda-k/>



■発行 / 山陽小野田市

<http://www.city.sanyo-onoda.lg.jp/>  
〒756-8601 山陽小野田市日の出一丁目1-1  
☎ 82-1111（代表）

■編集 / 総務課 ☎ 82-1148

[ki-kouhou@city.sanyo-onoda.lg.jp](mailto:ki-kouhou@city.sanyo-onoda.lg.jp)

広報「さんようおのだ」10月15日号等の配付文書は、10月17日月の自治会便で発送します。

## ■ 市長から市民のみなさんへ

市長 白井博文



朗報三題お届けします

### ■ 本市の土木技術職員が、中国 5 県の測量競技大会で優勝しました

9月14、15の両日、広島県庄原市で「平成23年度 第45回中国地方測量競技大会」が開かれました。参加チームは 各県代表10チームと国の出先機関で作る12チームの合計22チーム。競技種目はトラバース測量(辺長・測角・面積)、水準測量、ポール横断(幅・高)などで、いずれも土木工事の基本である測量の正確さを競い合うものでしたが、県大会で優勝した本市チームは、中国大会でも104点中98点という高成績で見事に優勝しました。土木技術職員は日ごろ、現地での調査測量や工事の基本設計などの業務を行っていますが、この度の優勝で、その業務の質の高さが証明されたものと受けとめ、大変誇らしく思っています。

### ■ 厚狭北分団が県消防操法大会で優勝しました

9月17日、山口県消防学校で「第58回山口県消防操法大会」が開かれ、本市消防団の厚狭北分団が「応急操法 小型ポンプの部」において優勝しました。消防操法大会は、消防技術の向上と消防団員の志気・連帯感の高揚を図るため、県内消防団の代表チームで順位を争うものです。小型ポンプの部は、5種類の障害を突破し2種類の標的を打ち落とし、その迅速性を競い合います。県下に375ある消防団から12

チームが参加し、厚狭北分団が見事に優勝しました。近く山陽消防署庁舎の建設工事に着手する予定の本市にとって、この度の厚狭北分団の優勝は、本市の“頼れる消防”を強く印象づけるものになったような気がします。消防団も頼もしいですね。

### ■ 高千帆小学校のマーチングバンドが中国大会に出場します

9月19日、本市の市民体育館で「第24回全日本マーチングコンテスト山口県大会」が開催され、高千帆小学校マーチングバンドが、小学校の部の最優秀賞とGS(グッドサウンド)賞を受賞しました。10月9日、島根県出雲市で開かれる中国大会に県代表として出場します。日ごろの練習の成果を存分に発揮してくれることを期待しています。



▲ ちょうちん七夕フェスティバルでパレードする高千帆小学校マーチングバンド

対話の日

10月27日(木) 19:00 ~  
加藤公会堂

# 第6回 山陽小野田 市民



## 〈メインMC〉



フリーアナウンサー  
伊藤 愛さん  
(山陽小野田出身)



## 市役所エリア

### ●ステージイベント (10:00 ~ 16:00)

#### ○オープニング

吹奏楽部による演奏 (予定)

#### ○山陽オート, 山口東京理科大学竜王祭のPRコーナー

#### ○キャラクターショー

海賊戦隊ゴーカイジャーがやってくる!

#### ○ステージパフォーマンスコーナー

竜王太鼓, 寝太郎太鼓, エイサー踊り, ジャグリング, キッズダンス

#### ○ソルジェンティ

##### Live!!

今年1月にメジャーデビューした本市出身のスイーツ系J-POP兄弟デュオ♪甘い歌声で心を癒してくれる!



### ●バザー (10:00 ~ 16:00)

★青空レストラン 様々な「食」のコーナー

★福市の市 市内の福祉団体等による物販コーナー。球根の無料配布もあるよ!

市役所  
エリア

県道  
エリア

かわいい動物と  
触れ合えるよ

### ●ふれあい動物園 (10:00 ~ 15:30)

今年も秋吉台サファリランドから  
かわいい動物がやってくる!

### ●キッズコーナー (10:00 ~ 16:00)

市内の企業のご協力による子ども向けのイベントを多数ご用意! ぜひ遊びにきてね♪  
[内容] 落書きコーナー, スタンプマンを探せ ほか

### ●セーフティーマンコーナー

シートベルトコンビンサー (模擬衝突体験),  
消防車や自衛隊車両の乗車体験

### ●チェーンソーアート☆パフォーマンス

国際大会の優勝経験者が、巧みにチェーンソーを操り、1本の丸太から動物などを彫り出す華麗な技を乞うご期待♪

### ●市役所たんけん隊

日ごろ目にする事のない市役所内の施設を探検! 市長の部屋も見れちゃうかも!?

### ●山口東京理科大学コーナー

科学実験コーナー

### ●ジャグリングコーナー

自分の感性でジャグリング体験!

### ●キャンドル作り体験教室

「きららガラス未来館」から出張教室。

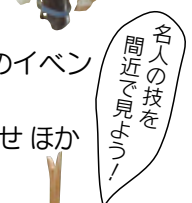
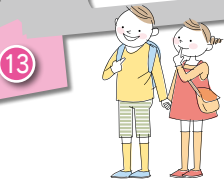

名人の技を  
間近で見よう!

自分だけの  
キャンドル

# まつり

【とき】 10月30日(日)

10:00～16:00 (小雨決行)

【ところ】 市役所周辺および小野田駅前商店街

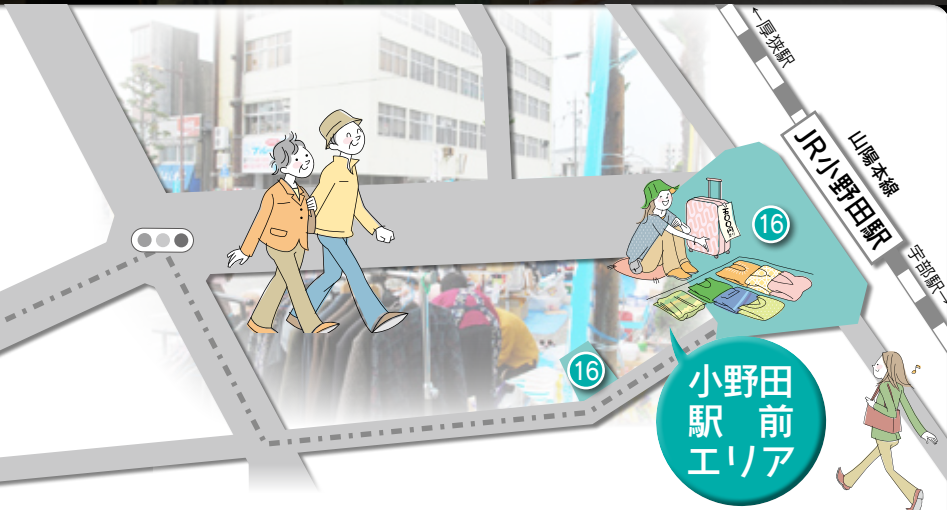

**コーナー紹介** ①セーフティーマンコーナー ②福祉の市 ③ステージイベント ④青空レストラン ⑤チェーンソーアート ⑥企業コーナー (キッズ向け) ⑦山口東京理科大学コーナー ⑧企業コーナー ⑨青空レストラン2 ⑩市役所たんけん隊 ⑪キッズコーナー ⑫ふれあい動物園 ⑬ミニSL 乗車体験 ⑭ジャグリング ⑮キャンダル作り体験コーナー ⑯駅前コーナー ⑰まつりパレード

## 県道エリア

### ◎まつりパレード(12:00～14:00)

小野田駅前から市役所まで、音楽や踊りなど、市民のみなさんの趣向を凝らしたパレード隊がお目見え。

### ◎ミニSL 乗車体験(10:30～15:00)

「SLやまぐち」で使用している石炭を使って走るミニSLはまさに本物のよう！



## 小野田駅前エリア

### ◎駅前コーナー

- ★フリーマーケット(10:00～16:00) 駅前ロータリー周辺
- ★スタンプラリー 商店街を巡りスタンプを集めて豪華賞品をゲットしよう！！
- ★B級グルメ市 山陽オートでおなじみの「牛すじカレー」や飯塚伝説ホルモンなどをご用意！！ぜひご賞味ください。

  電車に乗って賞品ゲット！  
乗車券で貰える♪ 100円でも買える♪ 復興支援くじ  
(小学生以下の児童および65歳以上の人が対象です。)

市民まつり当日は交通規制の影響もあり、周辺道路の混雑が予測されるため、公共交通機関をご利用ください。JRの乗車券を総合案内にお持ちいただくとくじが引けます。豪華賞品が当たるかも！？ ※くじは100円で買うこともできます。

## 前夜祭

### 第14回 お祝い夢花火

10月29日(土) 17:30～  
埴生漁港

※雨天時は、31日(月)に延期します。

### ■イベント内容

オープニングセレモニー、小夏 鮎 Live、ソルジェンティ Live、寢太郎太鼓 ほか

※花火の打ち上げ開始は18:30を予定しています。

### ■無料シャトルバス

会場への車の乗り入れはできません。山陽オートレース場または青年の家の駐車場に駐車し、無料シャトルバスでご来場ください。

### ◆駐車場～会場へのアクセス

〈始発〉15:30(山陽オートレース場)  
15:45(青年の家)

※以後15分ごとに運行します。

### ◆会場～駐車場へのアクセス

〈最終〉21:48(埴生バス停)

※最終バスは、花火の終了時間にあわせて変更する場合があります。

### ■問い合わせ先

山陽商工会議所 (☎ 73-2525)

# 肺がん検診 結核検診

お住まいの地域に、年に一度のレントゲン車が巡回します。

<問い合わせ先> 保健センター (☎ 71-1814)

無地の T シャツを着たまま受けられますので、この機会にぜひ受診しましょう。なお、今年度医療機関または総合健診(6～7月)で受診した人は対象となりません。

- ◎対象 40 歳以上の市民
- ◎とき 10月12日(水)～27日(木)
- ◎費用 胸部レントゲン検査は無料

※かく痰検査(容器代 500 円)は、問診の結果によって必要と認められた人が対象です。

## ◎受診方法

保健センター、各公民館に備え付けの受診票を持って巡回場所(右ページ参照)で受診

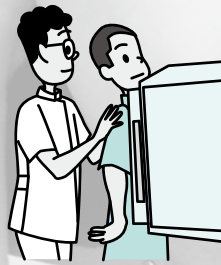

## よくある質問

Q. 昨年度のがん検診では、「異常なし」だったので、今年度は検診を受けなくてもいいですか？

A. 昨年は小さくて発見されなかったがん細胞も1年で大きくなっていたり、早期がんの段階で発見されることがあります。また、年齢とともにがんや生活習慣病にかかりやすくなりますので毎年必ず受けましょう。食事・運動・喫煙等の生活習慣を見直すためにも、年に1回は検診を受けて、ご自身の健康管理にお役立てください。



## 大腸がん検診は受けられましたか？

採便容器を提出するだけで検診が受けられます。

- ◎対象 40 歳以上の市民
- ◎検査内容 問診、便潜血反応 2 日法
- ◎検診費用 500 円

※大腸がん検診無料クーポン券をお持ちの人は無料となります。

## ◎容器配布場所

保健センター、小野田保健センター

◎容器配布期限 平成 24 年 1 月 31 日(火)

◎提出日(受付時間 8:30～10:00)

|           |           |          |
|-----------|-----------|----------|
| 10月17日(月) | 11月 2日(水) | 1月11日(水) |
| 10月19日(水) | 11月 7日(月) | 1月23日(月) |
| 10月24日(月) | 11月21日(月) | 2月 8日(水) |
| 10月26日(水) | 12月 7日(水) | 2月13日(月) |
| 10月31日(月) | 12月19日(月) |          |

## ◎提出場所

保健センター、小野田保健センター、各公民館

# レントゲン車の巡回日程表

| 10月12日(水)                         | 10月18日(火)                                  | 10月21日(金) つづき                    |
|-----------------------------------|--|----------------------------------|
| 9:00 ~ 9:15 殿町 日化殿町寮駐車場           | 9:00 ~ 9:15 山口県漁協厚狭支店 駐車場                  | 10:45 ~ 11:00 梅田自治会館             |
| 9:25 ~ 9:40 東下津公会堂                | 9:25 ~ 9:40 古開作下 松岡進様宅前                    | 11:10 ~ 11:20 彼岸田 自治会用地          |
| 9:50 ~ 10:00 西下津公会堂               | 9:50 ~ 10:00 厚陽団地自治会館付近<br>花田隆幸様宅前         | 11:30 ~ 11:45 有帆公民館              |
| 10:10 ~ 10:25 文化会館 南側駐車場付近        |  | 13:20 ~ 13:35 有帆団地前              |
| 10:35 ~ 10:45 山陽勤労青少年ホーム駐車場       | 10:10 ~ 10:25 厚陽公民館                        | 13:45 ~ 13:55 南平台入り口付近           |
| 10:55 ~ 11:05 山川公会堂               | 10:35 ~ 10:50 鳥越福祉会館                       | 14:05 ~ 14:20 共和台集会場前            |
| 11:15 ~ 11:25 松岳畑 村長様宅付近          | 11:05 ~ 11:15 杣尻 7 班の広場付近                  | 14:30 ~ 14:40 共和町倉庫前の空き地         |
| 11:35 ~ 12:00 保健センター              | 11:25 ~ 11:35 杣尻地藏堂前                       | 14:50 ~ 15:00 浜田町自治会館            |
| 13:20 ~ 13:30 松ヶ瀬 ゆめ市場駐車場         | 11:45 ~ 11:55 本町 明屋書店厚狭店<br>南側駐車場          | <b>10月25日(火)</b>                 |
| 13:40 ~ 13:50 湯ノ峠<br>JR美祢線湯ノ峠駅前   |  | 9:20 ~ 9:40 柿の木坂三丁目中央公園横         |
| 14:00 ~ 14:10 福正寺自治会館             | 13:20 ~ 13:30 千崎西 巖島神社前                    | 9:50 ~ 10:00 掃山中 畑税理士事務所駐車場      |
| 14:20 ~ 14:30 杓山田構造改善センター前        | 13:40 ~ 13:50 高畑 三浦信弘様宅前                   | 10:10 ~ 10:20 掃山東 北部運動広場駐車場      |
| 14:40 ~ 14:50 野田 津森様宅前            | 14:00 ~ 14:15 石井手自治会館                      | 10:30 ~ 10:40 上木屋 伊藤文子様宅前        |
| 14:55 ~ 15:05 西山公会堂               | 14:30 ~ 14:50 小野田保健センター                    | 10:50 ~ 11:00 日の出三丁目<br>村川米穀店駐車場 |
| <b>10月13日(木)</b>                  | <b>10月19日(水)</b>                           | 11:10 ~ 11:35 高千帆公民館             |
| 9:00 ~ 9:10 成松公会堂                 | 9:20 ~ 9:40 浜 縄地口バス停付近                     | 13:20 ~ 13:40 高千帆台自治会館           |
| 9:20 ~ 9:40 緑ヶ原団地自治会館             | 9:50 ~ 10:05 郷自治会館                         | 13:50 ~ 14:00 掃山中 明治乳業販売店前       |
| 9:50 ~ 10:05 清安寺駐車場               | 10:15 ~ 10:25 南高泊自治会館                      | 14:10 ~ 14:20 掃山団地広場             |
| 10:15 ~ 10:25 石束公会堂               | 10:35 ~ 10:50 郷 マイサン付近                     | 14:30 ~ 14:40 掃山西 井上様宅前          |
| 10:35 ~ 10:45 旧平沼田公会堂             | 11:00 ~ 11:15 高泊公民館                        | 14:50 ~ 15:00 高須 小野田民主商工会駐車場     |
| 10:55 ~ 11:05 森広会館                | 11:25 ~ 11:35 神帆町自治会館                      | <b>10月26日(木)</b>                 |
| 11:15 ~ 11:35 加藤<br>マックスバリュ厚狭店駐車場 | 13:20 ~ 13:30 上の郷自治会館                      | 9:20 ~ 9:40 奥若山 末武様宅車庫前          |
|                                   | 13:40 ~ 13:55 まるき神田店駐車場                    | 9:50 ~ 10:10 南若山自治会館             |
| 11:45 ~ 11:55 あさ印刷駐車場             | 14:05 ~ 14:20 船越 ばーまやさん入り口付近               | 10:20 ~ 10:40 叶松第二自治会館付近         |
| 13:00 ~ 13:20 保健センター              | 14:30 ~ 14:40 後瀧上 伊藤商店前                    | 10:50 ~ 11:00 古開作県営住宅集会所前        |
| 13:30 ~ 13:40 石丸総合館               | 14:50 ~ 15:05 南平原 目啓治様宅前                   | 11:10 ~ 11:25 野来見 奥嶋塾駐車場         |
| 13:50 ~ 14:00 七日町 迫田静子様宅前         | <b>10月20日(木)</b>                           | 11:35 ~ 11:50 南竜王町自治会館           |
| 14:10 ~ 14:20 厚狭平原公会堂             | 9:20 ~ 9:35 自由ヶ丘 4 班公園の前                   | 13:20 ~ 13:30 笹尾自治会館             |
| 14:30 ~ 14:40 山野井公会堂              | 9:45 ~ 10:00 千代町 中央福祉センター前                 | 13:40 ~ 13:50 東須田の木 ふじい旅館前       |
| 14:50 ~ 15:00 出合公民館               | 10:10 ~ 10:20 宇部市営バス小野田営業所<br>バス停(商工センター横) | 14:00 ~ 14:15 須恵東<br>まるき大学通り店駐車場 |
| <b>10月17日(月)</b>                  | 10:30 ~ 10:50 セメント町第一自治会館                  | 14:25 ~ 14:35 須恵西自治会館            |
| 9:00 ~ 9:20 山口県漁協殖生支店 駐車場         | 11:00 ~ 11:25 須恵公民館                        | 14:45 ~ 15:00 赤崎神社駐車場            |
| 9:30 ~ 9:40 大喜園公会堂入り口付近           | 11:35 ~ 11:50 市民館                          | <b>10月27日(木)</b>                 |
| 9:50 ~ 10:05 サンライフ山陽駐車場           | 13:20 ~ 13:35 南中川<br>山田歯科医院第 2 駐車場         | 9:20 ~ 9:30 田の尻 渡部タパコ店           |
| 10:15 ~ 10:30 殖生公民館               |  | 9:40 ~ 9:55 山口県漁協小野田支店前          |
| 10:40 ~ 10:50 中村公会堂               | 13:45 ~ 13:55 高砂町・光栄町自治会館                  | 10:05 ~ 10:20 木戸公会堂 駐車場付近        |
| 11:00 ~ 11:10 大持集落センター            | 14:05 ~ 14:20 六十番 中和工業前                    | 10:30 ~ 10:45 赤崎公民館              |
| 11:20 ~ 11:30 福田 筑紫謙治様宅前          | 14:35 ~ 14:50 目出 JR小野田線目出駅前                | 10:55 ~ 11:10 労働会館               |
| 11:40 ~ 11:50 片尾畑自治会館             | 15:00 ~ 15:15 旦東 佐村商會前                     | 11:20 ~ 11:40 小野田保健センター          |
| 13:30 ~ 13:40 中塚公会堂               | <b>10月21日(金)</b>                           | 13:30 ~ 13:45 浜河内自治会館            |
| 13:50 ~ 14:00 津布田会館               | 9:20 ~ 9:30 仁保の上自治会館                       | 13:55 ~ 14:05 本山町 国田商店前          |
| 14:10 ~ 14:20 大河内自治会館             | 9:40 ~ 9:55 大休団地自治会館                       | 14:15 ~ 14:35 本山公民館              |
| 14:30 ~ 14:45 平松小正寺公会堂            | 10:05 ~ 10:15 大休自治会館                       | 14:45 ~ 15:00 きらら交流館 ローターリー付近    |
| 14:55 ~ 15:05 永安台公会堂              | 10:25 ~ 10:35 中村自治会館                       |                                  |

## ◎障害者自動車運転免許取得費の助成

障がいをお持ちの人が自動車運転免許を取得される場合に、自動車運転免許の取得に要した費用の一部を助成します。

### ◎対象

- 身体障害者手帳または療育手帳を持っている人が、初めて自動車運転免許を取得する場合で、山口県公安委員会が行う運転免許適性相談に合格した人（内部機能障がいの場合は、医師が支障なしと認めた人）
- 自動車運転免許を持っていた人で、身体障害者手帳を交付された後に運転免許適性相談により限定条件が追加された人

◎助成額 免許取得に要した費用（入所料、教材費、適性検査料、教習料、検定料、仮免許申請料、その他必要な

経費）の2分の1の額（1人あたり10万円が限度）

### ◎申請に必要なもの

身体障害者手帳または療育手帳、運転免許適性相談を受けたことの証明書または運転免許証の写し（内部機能障がいの場合は、障害者自動車運転免許取得費助成事業に係る医学的意見書）、印判

◎申請期間 運転免許取得前または取得後6か月以内

### ◎申請方法

高齢障害課に備え付けの申請用紙に必要事項を記入し提出

## ◎身体障害者用自動車改造費の助成

身体に障がいをお持ちの人が所有し、運転する自動車の操向装置または駆動装置の改造費を助成します。

### ◎対象

身体障害者手帳を持っている人で、上肢機能、下肢機能または体幹機能のいずれかに2級以上の障がいがある人（所得制限あり）

◎助成額 1件あたり10万円を限度  
※1車両1回限りです。

### ◎申請に必要なもの

身体障害者手帳、運転免許証、見積書、印判

### ◎申請方法

高齢障害課に備え付けの申請用紙に必要事項を記入し提出

### 点字版・録音テープ版「障がい福祉のしおり」の貸出

視覚障がいを持っている人に対して、「障がい福祉のしおり」の点字版や録音テープの貸出しを、高齢障害課または山陽総合事務所市民窓口課で行っています。ぜひ、ご利用ください。

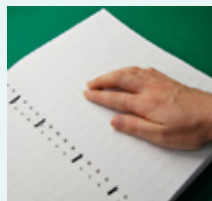

▲点字版



▲録音テープ版





10月から「子ども手当」が変わります

平成23年10月から平成24年3月までの新しい「子ども手当」の制度が決まりましたのでお知らせします。なお、10月からの「子ども手当」は、これまで手当を受給していた人を含め対象者全員が新たに申請する必要があります。対象となる子どもがいる世帯に対して、10月下旬に申請書を送付する予定です。

◎申請者・受給者

本市に住所を有し、0歳から中学校修了前までの子どもを養育している人

◎支給金額（1人あたり・月額）

| 区分                 | 平成23年10月～平成24年3月 |
|--------------------|------------------|
| 3歳未満               | 15,000円          |
| 3歳～小学校修了前（第1子・第2子） | 10,000円          |
| 3歳～小学校修了前（第3子以降）   | 15,000円          |
| 中学生                | 10,000円          |

※第3子の数え方は、18歳に達する日以後の最初の3月31日までの間にある子どものなかで数えます。

◎支給要件の変更点

- ① 児童に対して国内居住要件が設けられます。（留学中等の場合を除く）
- ② 児童養護施設等に入所している子どもについては、保護者がいる場合でも施設等の設置者に対して支給されます。
- ③ 両親が別居している場合は、子どもと同居している親が受給者になります。（単身赴任の場合を除く）
- ④ 未成年後見人や父母指定者（父母が国外に居住している場合に祖父母などの父母が指定した者）についても、父母と同様の要件で支給されます。

〈問い合わせ先〉 子育て福祉課（☎ 82・1175）



10月1日は「女性の日」です

日ごろ裏方役を引き受けることの多い女性に感謝するとともに、男女共同参画社会をさらに発展させる契機として、昨年度、本市独自に10月1日を「女性の日」として決めました。本年度も次のとおり「女性の日」記念事業を実施します。

《記念講演会》

◎対象 市内在住の小学5年～中学生、高等学校に在学する女子生徒とその保護者並びに男女共同参画社会の推進に関心のある人

◎とき 11月5日(土) 13:30～15:45

◎ところ

山口東京理科大学 5号館 5201 教室

●講演「私のこれまでとこれから」

講師：大田黒 一舞  
（三和化学研究所製薬研究所研究員）

●講話「数学科《女性枠》について」

講師：白井 博文（山陽小野田市長）

※男女共同参画クイズ、学内見学ツアーも実施します。

■女性の日協賛セール

市内の協力店で商品の割引などのサービスを受けることができます。

◎とき 協力店設定の期限まで

◎協力店の公開 市ホームページ等でお知らせします。

■男女共同参画に関する図書の展示

児童向けから大人向けまで、男女共同参画に関する幅広い図書を展示します。貸出しコーナーもありますのでご利用ください。

◎とき 10月31日(月)まで

◎ところ 中央図書館、厚狭図書館

〈問い合わせ先〉 協働推進課（☎ 82・1134）



今年度の健診はもうお済みですか？

この機会に受診して、年に1度はご自身の健康状態を確認しましょう。

|      | 特定健康診査   | 後期高齢者の健康診査    |
|------|--|---------------|
| 対 象  | 40～74歳の国民健康保険加入者   | 後期高齢者医療制度加入者  |
| 実施期限 | 平成24年1月31日(火)  | 平成24年3月31日(土) |
| 健診内容 | 問診, 身体計測, 血圧測定, 身体診察, 尿検査, 血液検査 等<br>※65歳以上で介護保険の認定を受けていない人には生活機能評価を実施します。 |               |

◎受診方法

●集団健診

◦とき・ところ

11月26日(土) 保健センター

11月27日(日) 商工センター

※受付時間は8:00～10:30です。

◦自己負担額 500円

◦申込期限 11月16日(水)

◦申込方法 窓口または電話にて申込み

◎受診時に必要なもの

健康保険証, 受診券, 自己負担金, 質問票, 生活機能評価報告書(65歳以上で介護保険の認定を受けていない人)

●個別健診

市内の医療機関で受診できます。

◦自己負担額

特定健康診査 1,000円

後期高齢者の健康診査 500円

◦申込方法 医療機関に直接申込み

〈問い合わせ・申込先〉国保年金課 (☎ 82・1189)



古式行事参加者を募集します

11月13日(日)に開催される「厚狭秋まつり」で行われる古式行事の参加者を募集します。

明治30年ころに厚狭天神の行事として始まったと言われている古式行事は、長い伝統と歴史を持ち、市の無形民俗文化財に指定され、古式行事保存会により保存・継承されています。古式行事には、「大行司・小行司・乙姫」の3つの行列があり、独特のかけ声と踊りの所作をしながら厚狭天満宮の神前に奉納します。

◎募集内容

|      |  |
|------|--|
| 大行司  | 殿様1人(一般)<br>奴 <small>やつこ</small> 15人(高校生以上)              |
| 小行司  | 小殿1人(小学6年以下)<br>姫様1人(小学3年以下)<br>奴20人(小学4年～中学2年)          |
| 乙姫行列 | 腰元6人(小学4年～中学2年)<br>上臈 <small>じょうろう</small> 2人(小学4年～中学2年) |
| 綱持ち  | 10人(中学2年以上)  |

◎応募期限 10月14日(金)

※殿様, 小殿, 姫様は参加料が必要です。  
参加料, 応募方法等, 詳しくはお問い合わせください。



〈問い合わせ・申込先〉古式行事保存会事務局(社会教育課内 ☎ 82・1205)  
山陽商工会議所(☎ 73・2525)



全国大会出場おめでとうございます！

山口県で開催される第66回国民体育大会(10月1日(土)～11日(火))および第11回全国障害者スポーツ大会(10月22日(土)～24日(月))に出場する選手団の壮行式が9月16日に市役所で行われました。出場されるみなさんのご健闘をお祈りします。

◎第66回国民体育大会出場者(敬称略)

- 信岡 沙希重 (陸上 成年女子)
- 笠木 優佳 (シンクロナイズドスイミング 少年女子)
- 辻野 昌宏 (サッカー 少年男子監督)
- 三原 涼太 (サッカー 少年男子)
- 岡 美沙季 (ソフトテニス 少年女子)
- 河田 義広 (軟式野球 成年男子)
- 松本 敬介 (ソフトボール 成年男子)
- 平中 政明 (ソフトボール 成年女子監督)
- 河口 翔 (弓道 少年男子)
- 西村 喜代巳 (弓道 少年女子監督)
- 藤井 裕也 (ボウリング 成年男子)
- 藤山 菜摘 (ボウリング 少年女子)

◎第11回全国障害者スポーツ大会出場者(敬称略)

- 山本 朗 (車椅子バスケットボール)
- 江里 武夫 (グランドソフトボール)
- 羽野 滋紀 (サッカー)
- 豊山 義一 (陸上 400m 100m)
- 泉 清美 (陸上 スラローム ピーンバッグ投)
- 山縣 正明 (水泳 25m 自由形 50m 自由形)



▲壮行式の様子 ▲決意表明する三原涼太さん

〈問い合わせ先〉生涯スポーツ課 (県立おのだサッカー交流公園内 ☎ 81・3100)



水道料金と下水道使用料を一括請求します

10月から水道料金と下水道使用料(または農業集落排水施設使用料)の一括請求が始まると、料金の支払いはどのようになるのでしょうか? 一括請求開始後のお支払いの変更について、一例をお示しします。

例 小野田南部(水道料金の請求が偶数月の地区)にお住まいの場合 ※水道メーター口径 13mm

|         |                                  |  |  |
|---------|----------------------------------|--|--|
| 《9月まで》  | <b>7月</b>                        | <b>8月</b>  | <b>9月</b>  |
|         | 水道メーター検針<br>水道メーターの検針時の使用水量が 35㎡ | 水道料金請求<br>水道料金<br>4,914 円をお支払い   | 下水道使用料請求<br>下水道使用料<br>5,145 円をお支払い                     |
| 《10月から》 | <b>9月</b>                        | <b>10月</b>   | <b>11月</b>   |
|         | 水道メーター検針<br>水道メーターの検針時の使用水量が 35㎡ | 水道料金・<br>下水道使用料請求<br>水道料金 4,914 円と<br>下水道使用料 5,145 円の合計額 10,059 円をお支払い | 請求なし<br>水道料金, 下水道使用料とも請求はありません。<br>※口座振替で未納の場合は再振替します。 |

このように変わります

※以下, 奇数月に検針, 偶数月に請求となります。

※下水道(農業集落排水施設)使用料は水道の使用水量をもとに計算しています。  
※検針月および請求月は, 地域によって異なります。

〈問い合わせ先〉下水道課 (☎ 82・1164) 水道局 (☎ 83・5725)

## お知らせ



### 市税等の取扱い銀行の指定

10月3日(月)から北九州銀行を本市の収納代理金融機関に指定します。北九州銀行各支店で、市税、国民健康保険料、介護保険料などが納付できるようになります。

●問い合わせ先

財政課 (☎ 82-1132)

### 議会報告会の開催

市議会では、議会の報告をするとともに市民のみなさんの声をお聴きするため、9月議会報告会を行います。

●日程

| 開催日・開始時間            | 会場     |
|---------------------|--------|
| 10月12日(水)<br>19:00～ | きらら交流館 |
| 10月13日(木)<br>19:00～ | 市民館    |
| 10月14日(金)<br>19:00～ | 高泊公民館  |
| 10月15日(土)<br>14:00～ | 出合公民館  |
| 10月17日(月)<br>19:00～ | 津布田会館  |
| 10月18日(火)<br>19:00～ | 厚陽公民館  |

●問い合わせ先

議会事務局 (☎ 82-1182)

### 事業所で加入しませんか 働く人の「ハートピア共済」

県内の中小企業で働く人のための共済制度です。月々わずかな掛金で、死亡、障害、入院、住宅災害などを保障し、結婚、出産、銀婚、小・中・高校入学祝い金も給付します。さらに、全国宿泊施設利用の助成や人間ドック・脳ドック受診の助成もあります。

●掛金(月額)

1型 450円 2型 900円  
3型 1,500円 4型 2,000円  
高齢者型 450円  
ファミリー型 500円

※事業所が従業員のために共済掛金を負担された場合は、損金または必要経費として算入できます。

●問い合わせ先

勤労福祉共済会  
(商工労働課内 ☎ 82-1150)

### 山口県の最低賃金の改正

■山口県最低賃金

684円(1時間)

※効力発生日は10月6日(木)です。

●問い合わせ先

山口労働局賃金室  
(☎ 083-995-0372)

### 農地の利用状況を調査します

農業委員会では、毎年全ての農地の利用状況を調査し、地域の遊休農地を把握しています。今年は、10月から調査員が地域を巡回し利用状況の調査をしますので、みなさんのご理解、ご協力をお願いします。

●問い合わせ先

農業委員会 (☎ 71-1645)

## イベント



### 第3回きらら交流館まつり

●とき

11月13日(日) 10:00～15:00

●ところ きらら交流館

●内容

イベントステージ、飲食コーナー、キッズコーナーなど

■フリーマーケット出店者募集

○出店料 1区画 1,000円

※1区画の面積は3m×3mです。

○区画数 20区画(先着順)

○申込期限 10月21日(金)

○申込方法 きらら交流館に備え付けの申込用紙に記入し提出

●問い合わせ・申込先

きらら交流館 (☎ 88-0200)



おいしさ再発見！まちの逸品集まれ！

## 名産品市場

平成23年8月から「さんようおのだ名産品」に、新しく認定された「ポンポン菓子」です。

このコーナーで紹介された「さんようおのだ名産品」は、観光協会ホームページ(<http://www.sanyoonoda-kanko.com/>)でご覧いただけます。引き続き「さんようおのだ名産品」を募集しています。申請方法など詳しくはお問い合わせください。

【問い合わせ・申請先】

山陽小野田観光協会 ☎ 82-1313

〈ほりうち商店〉

### ポンポン菓子 ほんげんこつ

100%山口県産のお米を使い、手に持って食べやすい形にした当店オリジナル商品です。手を握りしめたげんこつの形に似ていることから、この名をつけました。素朴な味をお楽しみください。



〈ほりうち商店〉

### ポンポン菓子 ほんてんさい

100%山口県産のはるる玄米と甜菜糖\*を使っていますので、アレルギーがあるお子さんにも安心して食べていただけるやさしい甘さのお菓子です。

\*砂糖大根の根に蓄えられた甘味を加熱加工したものでサトウキビと並ぶ砂糖の原料です。

## 海上自衛隊小月航空基地祭

- **とき**  
10月23日(日) 8:00～16:00
- **ところ** 海上自衛隊小月基地
- **内容** T-5練習機シミュレーター体験搭乗(当日抽選)、航空機地上展示、模擬店など
- **問い合わせ先**  
海上自衛隊小月教育航空群  
広報室 (☎ 083-282-1180)

## 募集・試験

10月～12月  
「吹きガラス体験」体験者募集

- **対象** 小学生以上

| 日程        | 時間           |
|-----------|--------------|
| 10月10日(祝) | 9:00～/13:30～ |
| 10月16日(日) | 9:00～        |
| 11月6日(日)  |              |
| 11月20日(日) | 9:00～/13:30～ |
| 12月4日(日)  | 9:00～        |
| 12月11日(日) | 9:00～/13:30～ |

※作品のお渡しは1週間後になります。

- **料金** 2,550円～3,550円
- **定員** 各5人
- **申込方法** 電話にて申込み
- **問い合わせ・申込先**  
きららガラス未来館  
(☎ 88-0064)



宇部市と広報紙で情報を交換しています。

## 2011 山口県伝統的工芸品フェスタ in うべ

【問い合わせ先】商業観光課 (☎ 34-8353)

県内の伝統的工芸品である「赤間硯(宇部市)」「大内塗(山口市)」「萩焼(萩市)」の3産地が連携して開発した新商品の発表と展示、各産地の伝統的工芸品の展示と販売、製作体験交流を行います。

- **とき** 10月13日(木)～16日(日)  
9:00～17:00 (13日は10:00から、16日は16:00まで)

- **ところ** ときわ湖水ホール

## ■製作体験交流(15日、16日 ※③は15日のみ)

- **萩焼のろくろ体験** (① 10:00)
  - **定員** 20人程度(先着順) ● **料金** 2,000円+送料
- **大内塗の箸塗り体験** (① 10:30, ② 13:15, ③ 14:45)
  - **定員** 各18人(先着順) ● **料金** 840円+送料
- **赤間硯のアクセサリ磨き体験** (① 10:45, ② 13:30, ③ 15:00)
  - **定員** 各18人(先着順) ● **料金** 500円(漆仕上げ1,000円)

## 次世代育成支援対策推進協議会の委員を公募します

次世代育成支援後期行動計画「さんようおのだ子育て元気プラン(後期)」の進捗状況についてご意見・ご提案をいただく会議です。

- **応募要件** 20歳以上の市民(国・地方公共団体の議員・職員は除く)
- **報酬** 会議1回につき1,000円
- **募集人数** 2人(委員全19人中。応募多数の場合は抽選)
- **任期** 11月1日から2年間
- **応募方法** こども福祉課、山陽総合事務所市民窓口課、南支所、増生支所、公園通出張所、厚陽出張所に備え付けの応募用紙に必要事項を記入し、作文(山陽小野田市の子育て支援策に関する意見・提言を800字程度にまとめたもの)を添えて提出してください。郵便、FAX、E-mailでも構いません。応募用紙は、市ホームページからもダウンロードできます。(提出書類は返却しません)
- **提出期限** 10月21日(金)(必着)
- **選考結果** 直接本人に通知します。
- **問い合わせ・提出先** こども福祉課 (☎ 82-1175 FAX 83-9082)

## 理大つうしん No.51

Tokyo University of Science Yamaguchi

<http://www.yama.tus.ac.jp>

## 「女性の日」イベントが本学で開催されます

今年の山陽小野田市「女性の日」のイベントが11月5日、本学で開催されます。講演会、講話のほか、学内見学ツアーも行います。講演会の講師は、本学卒業生(平成21年卒)の大田黒一舞さんです。大田黒さんは、佐賀県出身で本学基礎工学部物質・環境工学科に入学し、優秀な成績を修め、将来研究者になることを目指し、地元の佐賀大学大学院医学研究科に進学しま

した。現在は、三和化学研究所で製薬関係の研究に従事しています。当日は、大学生活の様子や学術研究の喜び、研究者になるにはどうすればよいのかなど、大いに語っていただきます。また、大田黒さんにはご兄弟が2人いらっしゃいますが、3人とも山口東京理科大学を卒業し、社会で立派に活躍されています。

多数のみなさんのお越しをお待ちしています。

## ◎「いきいき健康ウォーク」参加者募集！

健康推進員が地域の健康づくりの一環として「秋のいきいき健康ウォーク」を行います。身近で手軽な有酸素運動であるウォーキング。歩くことで生活習慣病の予防や骨粗鬆症対策、ストレス解消、ダイエットなどいろいろな健康効果があります。一緒に秋の気配を楽しみながら歩いてみませんか。

## ① 出合地区方面(約6km)

○とき 10月21日(金) 9:00～11:30

○集合場所 保健センター

## ② 津布田散策(約5km)

○とき 11月4日(金) 9:30～11:30

○集合場所 津布田会館

## ③ 竜王山散策(約5km)

○とき 11月4日(金) 9:30～13:00

○集合場所 本山公民館 ※ウォーキング後、きららビーチで昼食。

## ④ 菩提寺山方面(約5km)

○とき 11月10日(木) 9:30～13:00

○集合場所 有帆公民館 ※有帆緑地で昼食。

- 対象 5km程度のウォーキングが可能なる人
- 持参するもの ③と④は弁当持参。飲み物、タオル、歩数計(お持ちの人)、帽子など  
※歩きやすい服装、運動靴で参加してください。 ※雨天の場合は中止します。
- 問い合わせ・申込先 保健センター

6月に開催された「いきいき健康ウォーク」では、参加者は健康推進員の解説を聞きながら、初夏の新緑の中を歩きました。

## 【乳児健康診査】

(母子健康手帳・乳児健康診査票持参)

- 対象 生後1・3・7か月児
- ※各医療機関にお問い合わせのうえ、受診してください。

## 【1歳6か月児健康診査】

(母子健康手帳・健康診査票持参)

## ■小野田保健センター

○とき 10月14日(金) 13:00～14:00

## ■保健センター

○とき 11月2日(木) 13:00～14:00

## 【3歳6か月児健康診査】

(母子健康手帳・健康診査票・尿持参)

## ■小野田保健センター

○とき 10月28日(金) 13:00～14:00

## 【すくすくベビーサークル】

- 対象 0歳～1歳3か月児の母親
- 小野田保健センター
- とき 10月20日(木) 10:00～11:30
- テーマ くるくるタコユプター

## 【すくすく相談】

(母子健康手帳持参)

- 対象 乳幼児
- 内容 乳幼児の身体測定、育児相談、栄養相談
- 保健センター
- とき 10月13日(木) 9:30～11:15
- 小野田保健センター
- とき 10月20日(木) 9:30～11:15

## 【育児学級】

(母子健康手帳・筆記用具持参)

- 対象 生後3か月～6か月の乳児と保護者
- 申込先 保健センター
- 小野田保健センター
- とき 10月21日(金) 13:30～15:30
- 内容 小児科医の講話、座談会
- 保健センター
- とき 11月18日(金) 13:30～15:30
- 内容 育児のポイント、離乳食について(調理実習)
- ※2回で1コースになります。

休日や平日夜間に急に体の具合が悪くなったら…？ 次の医療機関で受診できます。

| 山陽小野田市急患診療所<br>【一次診療所】<br>旭町(小野田保健センター併設)<br>☎ 84-3632 | 内容    | 開設日       | 受付時間                                     |
|--|-------|-----------|--|
|  | 平日夜間  | 内科(高校生以上) | 月～金(祝日を除く)                               |
|  | 小児科休日 | 小児科       | 日曜日・祝日                                   |
|  |       |           | 19:00～22:30<br>9:00～12:00<br>13:00～17:00 |

| 休日応急<br>担当医 | 小野田市医師会 (9:00～17:00)             |                             | 厚狭郡医師会<br>(9:00～17:00)         |
|-------------|----------------------------------|-----------------------------|--------------------------------|
|             | 内科                               | 外科                          |                                |
| ▶ 10/ 2(日)  | 山陽小野田市民病院<br>旭町 ☎ 83-2355        | 山陽小野田市民病院<br>旭町 ☎ 83-2355   | くどうクリニック<br>宇部市万倉芦河内 ☎ 67-0903 |
| ▶ 10/ 9(日)  | 小野田ライフケアクリニック<br>高栄一丁目 ☎ 81-0188 | 山口労災病院<br>南中川町 ☎ 83-2881    | てらい内科クリニック<br>末益 ☎ 71-0022     |
| ▶ 10/10(祝)  | 山陽小野田市民病院<br>旭町 ☎ 83-2355        | 山陽小野田市民病院<br>旭町 ☎ 83-2355   | 厚狭セントヒル泌尿器科<br>今市 ☎ 71-2111    |
| ▶ 10/16(日)  | 早川内科医院<br>須恵西 ☎ 88-0008          | わたなべ泌尿器科<br>中川四丁目 ☎ 81-4777 | 原田外科医院<br>森本 ☎ 76-3121         |
| ▶ 10/23(日)  | 小野田赤十字病院<br>須恵東 ☎ 88-0221        | 小野田赤十字病院<br>須恵東 ☎ 88-0221   | 久保整形外科医院<br>常盤町 ☎ 72-1711      |
| ▶ 10/30(日)  | 山口労災病院<br>南中川町 ☎ 83-2881         | 山口労災病院<br>南中川町 ☎ 83-2881    | 吉武内科クリニック<br>加藤上 ☎ 73-0095     |
| ▶ 11/ 3(祝)  | 山陽小野田市民病院<br>旭町 ☎ 83-2355        | 山陽小野田市民病院<br>旭町 ☎ 83-2355   | 河野内科<br>本町五 ☎ 71-0009          |
| ▶ 11/ 6(日)  | 稲本内科医院<br>掃山二丁目 ☎ 81-1128        | 山口労災病院<br>南中川町 ☎ 83-2881    | はせがわ耳鼻クリニック<br>本町四 ☎ 71-1187   |

### 【認知症高齢者を支える家族の集い】

日ごろの介護についての悩み、疑問などを一緒に話しあってみませんか。

※送迎については、社会福祉協議会(☎ 83-2344)にご相談ください。

- とき 10月18日(火) 13:30～15:30
- ところ 山陽総合福祉センター

### 【高齢者インフルエンザ予防接種】

#### ●対象

- 65歳以上の人
- 60歳以上65歳未満の心臓、腎臓、呼吸器機能または免疫機能に一定の障がいがある人(対象となる診断基準があります)

※いずれも本人が接種を希望する場合に限ります。

#### ●接種期限 平成24年2月29日(水)まで

※なるべく年内に接種してください。

#### ●接種医療機関 近隣の医療機関

※受診前に医療機関にご相談ください。

#### ●費用 1,260円(1回のみ)

※生活保護受給者証をお持ちの人は無料です。

### 【健康体操】

#### ●日程 (時間はいずれも 9:30～11:00)

|           |           |
|-----------|-----------|
| 10月18日(火) | 保健センター    |
| 11月1日(火)  | 小野田保健センター |

#### ●内容

健康チェック、SOSおきよう体操、はつらつ山口健康体操など

※健康手帳、運動のできる服装、水分補給用の水やお茶をご用意ください。

### 【みんなであ・そ・ぼ】

かけっこや体操など親子で楽しむミニ運動会です。

#### ●対象 未就学児とその保護者

#### ●とき 10月27日(木) 9:50～11:30

#### ●ところ 市民体育館

#### ●持参するもの

飲み物、タオル、上履き(土足厳禁)

※運動のできる服装で参加してください。

#### ●申込先

母子保健推進員、保健センター、各児童館

# 国体室から お知らせします

vol.19

◇問い合わせ先 国体室 (☎ 82-1168)



開催期間

- おいでませ！山口国体  
平成 23 年 10 月 1 日(土)～ 11 日(火)
- おいでませ！山口大会  
平成 23 年 10 月 22 日(土)～ 24 日(月)



## おいでませ！山口大会開幕

第 11 回全国障害者スポーツ大会「おいでませ！山口大会」が 10 月 22 日(土)から開催され、本市ではサッカー競技(知的障害)が県立おのだサッカー交流公園で行われます。

競技の組合せ

会場

- 【Aコート】サッカー場
- 【Bコート】多目的スポーツ広場

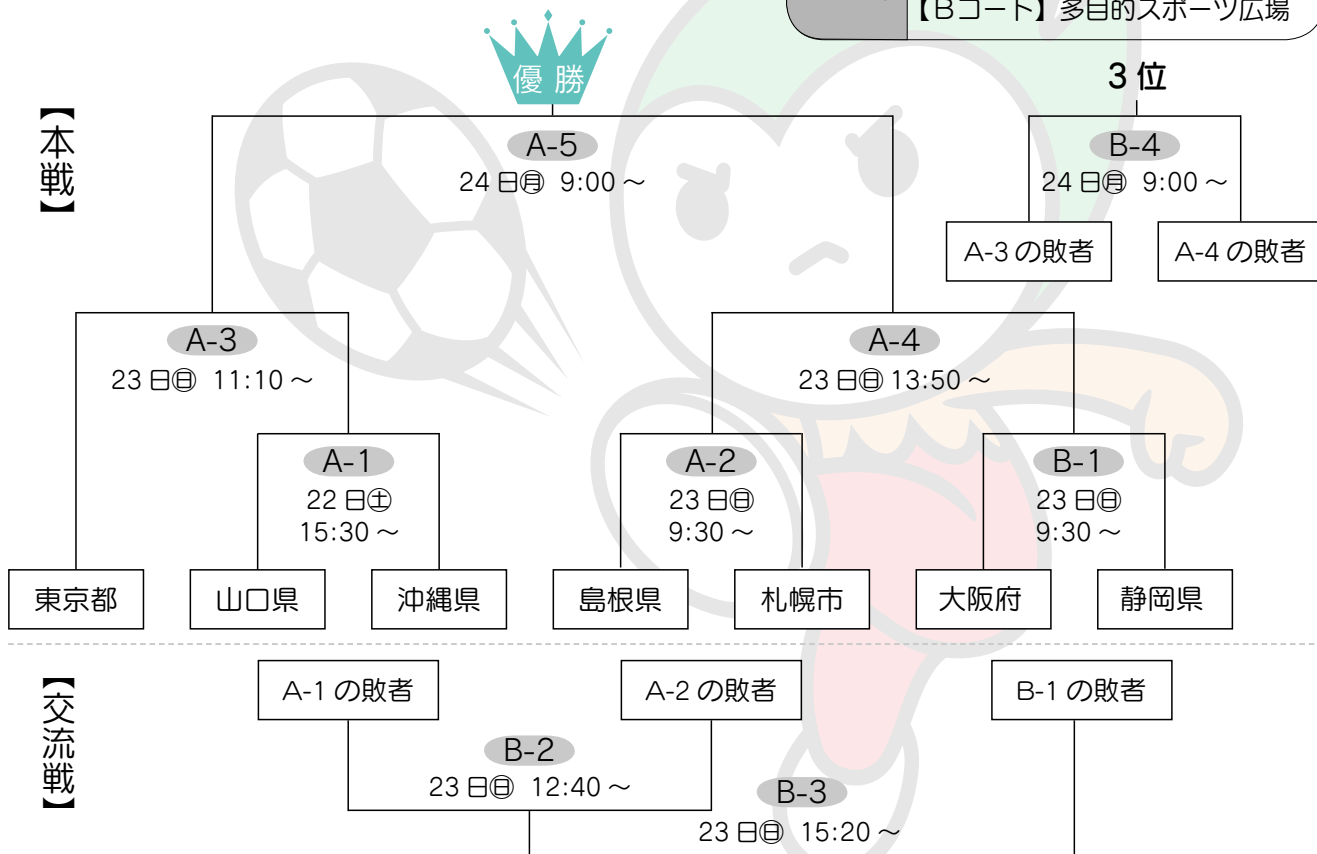

9月10日に「おいでませ！山口国体」のデモンストレーションとして少年サッカー大会を県立おのだサッカー交流公園で開催しました。県内8ブロックから小学生のチームが参集し、交流戦56試合を行いました。



デモンストレーション  
少年サッカーを  
開催しました  
**Fight!!**

◀選手はゴールを目指して懸命にボールを追いかけました。







寝太郎荒神社



# 【まち再発見51】

## 寝太郎荒神社

JR厚狭駅新幹線口近くの住宅街の一角に寝太郎さんを祀った「寝太郎荒神社」があります。ここは、千町ヶ原のほぼ中央に当たり、寛延3年（1750年）地元広瀬地区の農民たちが、石祠を建て松の木などを植えて、荒地だった千町ヶ原を美田に変えた寝太郎さんに感謝を捧げたものです。この神社の敷地内に今年8月、山陽町史にその存在が紹介されているも長い間所在が不明だった石碑が改めて建立されました。石碑には「早魃記念 自昭和14年6月22日至同年9月11日迄晴天 大井手掛のみ満作」と刻まれており、昭和14年の大干ばつの際、寝太郎堰から水を引いた百町余りだけが大豊作であった驚きと感謝が表されています。人々の感謝の気持ちは受け継がれ、神社はきれいに掃き清められ大切にされています。

### 今月のおすすめ料理

## 「さつまいもの白和え」

～旬の甘さをプラスして、おもてなしの一品に～



#### 材料（4人分）

|       |           |        |        |
|-------|-----------|--------|--------|
| さつまいも | 120g      | だし汁    | 50cc   |
| こんにゃく | 45g       | 砂糖     | 大さじ1/2 |
| にんじん  | 1/4本(40g) | A 塩    | 少々     |
| 小松菜   | 80g       | 薄口しょうゆ | 小さじ1/2 |
| 木綿豆腐  | 160g      | 砂糖     | 大さじ1   |
| 白ごま   | 大さじ1      | B 塩    | 小さじ1/4 |
|       |           | 薄口しょうゆ | 少々     |

#### 【1人分栄養価】

エネルギー 102kcal / たんぱく質 3.9g / 脂質 2.8g / 塩分 0.6g

- 作り方
- ① さつまいもは皮のまま、長さ3cm、幅5mmの短冊切りにし、水に浸してあく抜きをする。こんにゃく、にんじんも同じ大きさに切り、さつとゆでる。
  - ② 小松菜はさつとゆでて3cmの長さに切る。
  - ③ 鍋にA、①を加えて煮る。さつまいもが透き通ったら、火を止めて味を含ませる。よく冷ましたら②を入れる。
  - ④ 木綿豆腐をゆでて、水気をしぼり、よく冷ます。
  - ⑤ すり鉢で白ごまをすり、④とBを加えて、③の汁気をしぼり、練らないように和える。

#### 食事バランスガイド



今回の料理は“副菜1つ”に該当します。

みなさんの暮らしを守ります！



# こちら消防 119

## 市内事業所が参加する「消火競技大会」

消防本部と危険物安全協会は、市内の事業所を対象に毎年、消火競技大会を開催し、各事業所の自衛消防隊員の資質向上を図っています。今年度は、10月に「事業所対抗消火競技大会」を開催します。自衛消防隊員は「自分たちの事業所の安心・安全は自分たちの手で」を合言葉に、業務の合間厳しい訓練を実施しています。昨年は15事業所から22チーム、66人が参加し消火技術を競いました。今年もたくさんの事業所が参加する予定です。みなさん、ぜひ自衛消防隊の英姿をご覧ください。

- ◆とき 10月25日(火) 13:30～
- ◆ところ 消防本部グラウンド
- ※天候により、中止する場合があります。



消防本部予防課 (☎ 83-3556)



# 子育て 情報ナビ



今回のテーマは「保育園と幼稚園の違いって？」

小学校に就学前の子どもが通うところといえば、「保育園」「幼稚園」がありますがその違いをご存じでしょうか？

## 保育園の場合

- ◆保護者に代わって保育する福祉施設（仕事や病気など、家庭で保育できない理由が必ず必要）
  - ◆保育時間が原則8時間（延長保育あり）
  - ◆対象年齢が0歳～就学前の乳幼児
  - ◆保育料は市が決定
- ※保護者の課税状況に応じ決定します。

園こども福祉課 (☎ 82-1207)

## 幼稚園の場合

- ◆就学前教育が目的の教育施設
  - ◆保育時間が原則4時間（延長保育あり）
  - ◆対象年齢が満3歳～就学前の幼児
  - ◆保育料は園が決定
- ※所得に応じて就園奨励費として保育料の助成を受けることができます。

園学校教育課 (☎ 82-1202)

こども福祉課 (☎ 82-1207)

さあ、  
学校へ  
行こう！

## 『「働く」ことって… ～職場体験を通して～』

市内の中学校では、2年生で職場体験学習を実施しています。体験してみたい仕事を選び、自分たちで事業所に電話をかけて事前の打ち合わせをし、実際に2～3日間働きます。

夏休み中に藤井牧場で職場体験をした厚狭中学校の生徒からは「命の尊さと命を管理する責任を強く感じ、中途半端な気持ちではできないと実感しました。男女に関係なく、力仕事をしなければいけないのは大変でしたが、牧場で働く方々の姿から、品質の良い牛乳や乳製品を消費者に届けることの喜びとやりがいを感じました」という感想が聞かれました。

いろいろな事業所のご協力により、中学生が自分の将来を考え、働くことの意味を感じ取る機会となっています。職場体験に臨む中学生の姿を見かけられましたら、ぜひ応援をお願いします。



▲掃除が一段落してすっきり。

【問い合わせ先】学校教育課 (☎ 82-1201)

**10月** 困りごと・悩みごとの相談に応じています。  
相談は、お住まいの地区にかかわらずどの会場でも受けられます。

| 相談名            | ところ        | 問い合わせ先    | とき   |
|----------------|------------|-----------|--|
| ▶ 司法書士による法律相談  | 生活安全課      | ☎ 82-1133 | 17日(月) 9:00~11:00<br>※8:40~8:50受付・抽選<br>(定員10人・先着順ではありません)         |
| ▶ 弁護士による法律相談   | 生活安全課      | ☎ 82-1133 | 24日(月) 13:00~16:30<br>※12:20~12:30受付・抽選<br>(定員10人・先着順ではありません)      |
| ▶ 心の健康相談       | 生活安全課      | ☎ 82-1133 | 12日(水) 9:00~12:00  |
| ▶ 行政相談         | 生活安全課      | ☎ 82-1133 | 19日(水) 10:00~12:00   |
| ▶ 人権相談         | 協働推進課      | ☎ 82-1134 | 11日(火) 9:30~12:00  |
| ▶ 行政・人権相談      | 山陽総合福祉センター | ☎ 72-1813 | 12日(水) 9:30~12:00  |
| ▶ 心配ごと相談       | 赤崎公民館      | ☎ 88-0162 | 6日(木)・25日(火) 9:00~12:00  |
|                | 高千帆福祉会館    | ☎ 84-6200 | 6日(木)・25日(火) 9:00~12:00  |
|                | 山陽総合福祉センター | ☎ 72-1813 | 5日(水)・12日(水)・26日(水) 9:00~12:00                                     |
|                | 埴生公民館      | ☎ 76-0066 | 19日(水) 9:00~12:00  |
| ▶ 家庭児童相談       | こども福祉課     | ☎ 82-1175 | 毎週月~金曜 8:30~17:15<br>※平日夜間・土・日・祝日は<br>中央児童相談所(☎083-922-7511)で受付    |
| ▶ 教育相談         | 小野田児童館 2階  | ☎ 84-5321 | 毎週月曜 14:00~16:00   |
|                | 山陽総合事務所 3階 | ☎ 71-1602 | ※心の支援室(☎82-1188)で予約を受け付けていますが、当日直接来られても構いません。                      |
| ▶ 交通事故相談       | 山陽小野田警察署   | ☎ 84-0110 | 毎週月~金曜 8:30~17:00  |
| ▶ 市民相談         | 生活安全課      | ☎ 82-1133 | 毎週月~金曜 8:30~17:15(祝日を除く)   |
| ▶ 消費相談         | 消費生活センター   | ☎ 82-1139 | 毎週月~金曜 8:30~17:15(祝日を除く)   |
| ▶ 弁護士による消費生活相談 | 消費生活センター   | ☎ 82-1139 | 26日(水) 13:00~17:00<br>※事前に消費生活センターで予約(定員8人・先着順)<br>相談日の翌日から次回相談を受付 |
| ▶ 福祉相談         | 中央福祉センター   | ☎ 83-2050 | 毎週月~金曜 8:30~17:15(祝日を除く)   |
|                | 山陽総合福祉センター | ☎ 72-1813 |  |
| ▶ 健康相談         | 小野田保健センター  | ☎ 84-1220 | 13日(木) 9:30~11:30  |
|                | 保健センター     | ☎ 71-1814 | 20日(木) 9:30~11:30  |

困ったら、一人で悩まず相談してみませんか?

**10月17日(月)~23日(日)は行政相談週間です**



総務省では、行政相談制度をより広く知ってもらい、利用していただくため、上記期間を「行政相談週間」としています。毎日の暮らしの中で、**国の仕事など**について「困っていることがある」「制度の仕組みが分からない」「どこに相談してよいか分からない」などの相談ごとがありましたら、お気軽にご相談ください。

行政相談員 木村 憲次さん、野田 武廣さん、仲田 和代さん

《問い合わせ先》  
山口行政評価事務所 (☎ 0570-090110)  
生活安全課 (☎ 82-1133)



**ヤングテレホンさんようおのだ**

☎ 84-2000

受付日時/毎週(月)~(金) 8時30分~17時 (土・日・祝日は留守番電話で対応します) [youngtel@city.sanyo-onoda.lg.jp](mailto:youngtel@city.sanyo-onoda.lg.jp)

気軽にご相談ください(いじめ、不登校、友人関係、家族関係、性の悩み、子育て等)

# さんようおのだ 10月のカレンダー



カレンダー内の記号 ◇…相談日 ♥…健康だより ♪…イベント  
 ○…その他 回…今号の掲載ページ : 山陽オート本場開催日 外: 場外発売

|  |   |  |   |   |   |  |
|--|---|--|---|---|---|--|
| <p>あひだま!山口国体 本日で開催される競技は以下の通りです。ぜひ、会場まで足を運んで、間近で全国トップレベルの技をご覧ください。</p> <p>【サッカー(少年男子)】10/2(日)~10/6(木)〈県立おのだサッカー交流公園〉<br/>                 【サッカー(女子)】10/3(月)〈県立おのだサッカー交流公園〉<br/>                 【軟式野球(成年男子)】10/2(日)〈市野球場〉<br/>                 【ゴルフ(少年男子)】10/6(木)~10/8(土)〈山陽国際ゴルフクラブ〉<br/>                 【サッカー(知)】10/22(土)~10/24(月)〈県立おのだサッカー交流公園〉</p> |   |  |   | <p>〈第11回〉竜王山ウォーク</p> <ul style="list-style-type: none"> <li>・とき 10月16日(日) 8:30</li> <li>・ところ きららビーチ焼野集合</li> </ul> <p>※15kmコースと7kmコースの2コースあります。</p> <p>岡本山公民館 (☎ 88-2001)</p> |   | <p>1<sup>+</sup></p> <p>♪厚狭毛利展~30日(歴史民俗資料館)<br/>                 ○庭木の手入れ・病害虫管理講習会(有帆公民館) 外</p> |
| 2 <sup>日</sup>   | 3 <sup>月</sup><br>○山陽小野田市<br>パスポートセン<br>ター開設(山陽<br>総合事務所) | 4 <sup>火</sup>                           | 5 <sup>水</sup><br>◇心配ごと相談回  | 6 <sup>木</sup><br>◇心配ごと相談回<br>♪おんがくであそ<br>ぼう(文化会館) 外  | 7 <sup>金</sup>                                    | 8 <sup>土</sup><br>♪優秀映画祭<br>~9日(文化会館) 外  |
| 9 <sup>日</sup>   | 10 <sup>祝</sup>   | 11 <sup>火</sup><br>◇人権相談 回 外             | 12 <sup>水</sup><br>○議会報告会 回<br>◇行政・人権・<br>心配ごと相談 回<br>◇心の健康相談 回 外 | 13 <sup>木</sup><br>○議会報告会 回<br>♥すくすく相談 回<br>◇健康相談 回 外   | 14 <sup>金</sup><br>○議会報告会 回<br>♥1歳6か月児 回 外        | 15 <sup>土</sup><br>○議会報告会 回 外  |
| 16 <sup>日</sup><br>♪市民文化祭(邦<br>楽大会)(市民館) 外   | 17 <sup>月</sup><br>○議会報告会 回<br>◇司法書士による<br>法律相談 回 外       | 18 <sup>火</sup><br>○議会報告会 回<br>♥健康体操 回 外 | 19 <sup>水</sup><br>◇心配ごと相談回<br>◇行政相談 回 外                          | 20 <sup>木</sup><br>♥すくすく相談・<br>ベビーサークル 回<br>◇健康相談 回 外   | 21 <sup>金</sup><br>♥育児学級 回<br>♥いきいき健康<br>ウォーク 回 外 | 22 <sup>土</sup>  |
| 23 <sup>日</sup>  | 24 <sup>月</sup><br>◇弁護士による<br>法律相談 回 外                    | 25 <sup>火</sup><br>◇心配ごと相談回 外            | 26 <sup>水</sup><br>◇心配ごと相談回<br>◇弁護士による<br>消費生活相談 回 外              | 27 <sup>木</sup><br>○対話の日 回<br>♥みんなで<br>あ・そ・ぼ 回 外  | 28 <sup>金</sup><br>♥3歳6か月児 回 外                    | 29 <sup>土</sup><br>♪お祝い夢花火(市<br>民まつり前夜祭) 回<br>♪ファミリーコンサ<br>ート・ティータイムコン<br>サート(文化会館) 外          |
| 30 <sup>日</sup><br>♪市民まつり 回 外  | 31 <sup>月</sup><br>○市県民税<br>(第3期)納期限 外                    | 1 <sup>火</sup><br>♥健康体操 回 外              | 2 <sup>水</sup><br>♥1歳6か月児 回 外                                     | 3 <sup>祝</sup>  | 4 <sup>金</sup><br>♥いきいき健康<br>ウォーク 回 外             | 5 <sup>土</sup>   |

pick up!



## 市民文化講演会

《演題》菊地流魅力の人生のススメ

【とき】11月27日(日) 開場 13:00 開演 13:30

【ところ】市民館(中央図書館横)

【講師】菊地 幸夫(弁護士)

聴講料  
1,000円(全席自由)

〈問い合わせ先〉文化会館 (☎ 71-1000)

◇◇◇◇◇ 聴講券販売所 ◇◇◇◇◇  
 文化会館, 市民館, 各公民館, 協働推  
 進課, 山陽総合事務所, 中央図書館,  
 厚狭図書館, きらら交流館, おのだサ  
 ンパーク, イトオ楽器店, 宇部井筒屋,  
 フジグラン宇部

プロフィール▶ 弁護士(第二東京弁護士会)。番町法律事務所。中央大学法学部卒業。元司法研修所  
 刑事弁護教官。現在、社会福祉法人練馬区社会福祉事業団理事も務める。2007年7月から、日本テ  
 レビ「行列のできる法律相談所」および2011年4月から、日本テレビ「爽快情報バラエティー ス  
 ッキリ!!」にレギュラーとして出演。弁護士業務の傍ら体力作りにも勤しみ、各地のトライアスロ  
 ン大会へも出場。また、地元小学生のバレーボールチームの監督等も務めている。