

人と出会い 支え合い 自然とふれあう 活力ある 住み良き 創造都市

さんようおのだ

広報
No.143
2011
3.1

ひな祭り in Library

石ころびなづくり教室 (厚狭図書館)

目次 CONTENTS 次

目次・表紙の説明	2
サポート寄附・人のうごき	
市長から市民のみなさんへ	3
休日窓口サービスを実施します	4
転入・転出などの 手続きはお早めに	5
4月10日(日)は山口県議会議員 一般選挙の投票日です	6
愛犬の登録と 狂犬病予防注射を行います	7
平成23年度から都市計画税の 課税区域が変わります	8
トピックスさんようおのだ 新しい住居表示が誕生します など	10
さんようおのだウォッチング	11
情報ひろば 固定資産税の縦覧 など	12
健康だより	16
国体室からお知らせします	18
まち再発見 今月のおすすめ料理	19
こちら消防119 子育て情報ナビ ごみ出しワンポイント	20
各種相談の日程	21
3月のカレンダー	裏

表紙の説明



2月19日、厚狭図書館で開かれた「石ころびなづくり教室」。丸い小さな石にアクリル絵の具で色を塗ると、かわいらしいおひなさまに大変身！出来上がった“石ころびな”の数点は、3月1日から同図書館で開催の「ひなまつり資料展」会場に飾られます。

サポート寄附（ふるさと納税）

累計【271件】**10,806,000円**
(2月22日現在)

人のうごき	(2月1日現在)	
	世帯	28,249世帯 (+19)
	人口	66,228人 (+15)
	男	31,143人 (+25)
	女	35,085人 (-10)
※()内は前月との比較		



・・・パソコン、携帯からご利用できます。



・・・パソコンからご利用できます。

上記のマークがついているものは「山陽小野田市 WEB 申請サービス」をご利用できます。
パソコンから ☎ <https://s-kantan.com/sanyo-onoda-u/>
携帯電話から ☎ <https://s-kantan.com/sanyo-onoda-k/>



■発行 / 山陽小野田市

<http://www.city.sanyo-onoda.lg.jp/>
〒756-8601 山陽小野田市日の出一丁目1-1
☎ 82-1111 (代表)

■編集 / 総務課 ☎ 82-1148

ki-kouhou@city.sanyo-onoda.lg.jp



■ 市長から市民のみなさんへ

市長 白井博文



■ 議会が始まりました

平成 22 年度最後の市議会定例会が 2 月 22 日から始まりました。重要議案は 4 月 1 日から始まる新年度（平成 23 年度）当初予算です。本会議の冒頭、市長として施政方針を述べましたので、その一部をみなさんにお伝えします。

平成 22 年度を顧みますと、国の政治・経済・社会ともに、概要において明るい話題に乏しく、政治は混迷の度を深めるばかり、経済は景気の不況が慢性化、さらに社会は全般的な閉塞感があり、将来への不安が強まっています。

そうした渦中であって、本市も、少しずつ税収入が減少する一方、社会保障費が増加し続けており、少子高齢化の進展とともに、地域活性化のための幅広い実効性のある戦略が強く求められています。もっとも合併後、退職金の準備が全くない中で職員の大量退職期を迎え、全部局併せて、330 人の退職者に総額 65 億円の退職金を支払ってきました。ようやく平成 22 年度から、職員の退職金は自前で調達できるまでに財政事情も回復してきました。すでに退職金の支払いに充てた借金の返済が始まっておりますが、一方で退職者の補充を極力抑えたことから、平成 22 年度当初には 5 年前の平成 17 年度当初と比較して職員数が 242 人減り、1 年につき 12 億円の人件費の削減が実現しました。現在は退職手当債を償還している最中で、この人件費削減の経済効果を実感するにはもう少し

時間がかかりますが、今後、市政の諸施策を推進する上で有力な財源になるものと期待しております。また合併以降、予算編成時の財源不足を、教育文化振興基金など市民活動を支える各種基金からの長期借入でしのいできましたが、平成 22 年度末には全額元に戻す予定です。その結果、これら各種基金の現金残高は 31 億円となります。今後も実質公債費比率等の財政指標に留意しつつ、健全財政を不動のものにしたいと考えます。〈中略〉

予算編成にあたっては、計画性や緊急性など 6 つの評価項目について行政評価を行い、将来の都市像を見据え、優先度の高いものを厳選しました。そうした予算により、本市の資源や魅力を十分活かしながら、山陽小野田市の「住み良さ」をさらに向上させたいと考えます。〈中略〉

本市は平成 23 年度においても、総合計画の基本目標である「活力ある住み良さ創造都市」の実現に向け、総合計画に掲げた各施策に取り組んでまいります。これまでどおり「公正公平」を基本姿勢とし、「市民との対話」に重きを置いた市政を運営してまいります。〈後略〉

市民のみなさんのご協力をよろしくお願いいたします。

対話の日

3月24日(木) 14:00 ~
石井手自治会館

休日窓口サービスを 実施します



住民異動の多い時期の休日に、市役所本庁で窓口業務を行います。ぜひご利用ください。

とき

3/27・4/3日

9:00 ~ 13:00

市民課 (☎ 82-1140)

- ◇ 各種証明書の交付
住民票の写し / 住民票記載事項証明 / 印鑑登録証明 / 戸籍謄本・抄本 / 外国人登録原票記載事項証明 等
 - ◇ 印鑑登録の受付
 - ◇ 住民異動届の受付
転入, 転出, 転居, 世帯変更 等
 - ◇ 戸籍届書の受付
婚姻, 離婚, 出生, 死亡, 養子縁組 等
 - ◇ 外国人登録(新規・変更)の申請
 - ◇ 自動車臨時運行許可
- ※他機関への照会が必要なもの、住基ネットおよび電子証明に関するものは取り扱いできません。

税務課 (☎ 82-1126)

- ◇ 各種証明書の交付
納税証明 / 所得・課税証明 / 固定資産税台帳記載事項証明
- ◇ 台帳閲覧
- ◇ 税の収納

国保年金課 (☎ 82-1179)

- ◇ 国民健康保険, 後期高齢者医療, 国民年金に関する届出および申請
転入・転出に伴う資格の取得・喪失・変更の受付 等
 - ◇ 国民健康保険料, 後期高齢者医療保険料の収納
- ※他機関への照会が必要なものは、取り扱いえない場合があります。

高齢障害課 (☎ 82-1172)

- ◇ 介護保険, 高齢者, 障がい福祉に関する届出および申請
転入・転出に伴う資格の取得・喪失・変更の受付 等

子ども福祉課 (☎ 82-1175)

- ◇ 子ども手当, 児童扶養手当, 乳幼児・ひとり親家庭医療費助成の申請
転入・転出に伴う資格の取得・喪失・変更の受付 等

学校教育課 (☎ 82-1202)

- ◇ 住民異動に伴う就学関係の届出



転入・転出などの手続きはお早めに

◎住所変更の手続き 区市民課 (☎ 82-1140)

	届出期間	必要書類	取扱窓口
転入するとき	転入した日から 14 日以内	転出証明書・身分証明書※	市民課
転出するとき	転出する前 ～転出した後 14 日以内	身分証明書※・住民基本台帳 カード (お持ちの方)	総合事務所 南支所
転居するとき	転居した日から 14 日以内	身分証明書※・住民基本台帳 カード (お持ちの方)	埴生支所 公園通出張所

※運転免許証, パスポート, 住民基本台帳カード, 健康保険証など (本人確認のため)

▶外国人登録をしている人へ 取扱窓口は市民課・総合事務所・埴生支所のみです。また、転入・転居の際は、外国人登録証明書をお持ちください。(転出される場合、手続きの必要はありません。)

◎国民健康保険・後期高齢者医療の手続き

区国保年金課国保係 (☎ 82-1179) 年金高齢医療係 (☎ 82-1209)

	届出期間	必要書類	取扱窓口
転入するとき	転入した日から 14 日以内	印判ほか (詳しくはお問 い合わせください。)	国保年金課, 総合事務所 南支所, 埴生支所
転出するとき	転出時	保険証・印判	公園通出張所

◎国民年金の手続き 区国保年金課 年金高齢医療係 (☎ 82-1178)

	届出期間	必要書類	取扱窓口
国民年金受給者	転入するとき	転入など 異動日から	国保年金課, 総合事務所 南支所, 埴生支所 公園通出張所
国民年金加入者	転入するとき	14 日以内	

▶転出に伴う届出は必要ありません。ただし、国民年金加入者で海外へ転出される場合は手続きが必要です。

◎介護保険の手続き 区高齢障害課 (☎ 82-1172)

	届出期間	必要書類	取扱窓口
転入するとき	転入した日から 14 日以内	印判ほか (詳しくはお問 い合わせください。)	高齢障害課 総合事務所
転出するとき	転出時	保険証・印判	埴生支所

▶要介護認定を受けている人へ 転出(転入)をする場合は、現在の要介護度を転出(転入)先の市町村へ引き継ぐ制度があります。該当する人は、取扱窓口で手続きをしてください。

◎子ども手当・乳幼児医療の手続き 区子ども福祉課 (☎ 82-1175)

	届出期間	必要書類	取扱窓口
子ども手当 受給者	転入するとき	転入日から 15 日以内	子ども福祉課 総合事務所 埴生支所 ※南支所, 公園 通出張所は子 ども手当のみ取 扱います。
	転出するとき	転出時	
乳幼児医療 受給者	転入するとき	転入月の月末まで	子ども福祉課 総合事務所 埴生支所 ※南支所, 公園 通出張所は子 ども手当のみ取 扱います。
	転出するとき	転出時	

◎公立小・中学校の転校 区学校教育課 (☎ 82-1202)

	手続き内容	取扱窓口
転出・転居するとき	事前に担任に連絡し、住民異動届※を取扱窓口へ提出してください。	学校教育課 総合事務所
転入するとき	住民異動届※を取扱窓口へ提出してください。	

※住居変更の手続きをした際に、交付します。

その他の手続きなど

《軽自動車の手続き》

軽自動車を所有している人は、転入・転出時に手続きが必要です。車種により手続き場所が異なりますので、詳しくはお問い合わせください。

※休日窓口では取り扱いができません。ご注意ください。

区税務課 (☎ 82-1125)

《水道の開始と中止》

転入・転出の3～4日前までに、電話でご連絡ください。水道局窓口での水道料金のお支払い、閉栓栓などの受付は7時から22時までです。(年中無休)

区水道局 (☎ 83-4111)

《下水道の開始と中止》

転入・転出の2日前までに、電話でご連絡ください。

区下水道課 (☎ 82-1164)

《引っ越しごみなど》

引っ越し時の多量ごみなどは環境衛生センターに直接持ち込んでください。「燃やせるごみ」は指定ごみ袋に入れてください。(旧指定ごみ袋には収入証紙シールを貼ってください。)また「燃やせるごみ」以外のごみは、1日に100kg以上の持ち込みの場合、有料となります。一人で運べない大型ごみについては、戸別収集(有料)も行っています。(戸別収集については事前の予約が必要です。)

区環境衛生センター

(☎ 83-3651)



4月10日(日)は 山口県議会議員

一般選挙の投票日です

☎ 選挙管理委員会事務局 (☎ 82-1183)

- 投票日 4月10日(日)
- 投票時間 7時～20時 27投票所
7時～18時 4投票所
(松ヶ瀬, 森広, 湯の峠, 福田)
- 開票時間 21時30分～
- 開票場所 市民館体育ホール
- 期日前投票

投票日に用事などで投票所に行けない人は、次のどの場所でも期日前投票ができます。

ところ	期間
市役所 1階ロビー	4月2日(土)～9日(土) 8:30～20:00
保健センター	
埴生支所	4月4日(月)～8日(金) 8:30～17:00



ご存知ですか？ 郵便等による不在者投票制度

身体に重度の障がいがあり一定の要件に該当する選挙人が、自宅などで投票用紙に記載し、郵送等の方法により、投票を済ませることができる制度です。申請手続き等、詳しくはお問い合わせください。

<対象者>

- 身体障害者手帳をお持ちの人で、両下肢、体幹、移動機能の障がいの程度が「1級か2級」、

● 投票することができる人

次の①～③の要件をすべて満たす人は山陽小野田市で投票ができます。

- ①平成23年3月31日(登録基準日)に山陽小野田市に住所を有する人
- ②平成3年4月11日以前に生まれた日本国籍を有する人
- ③住民票が作成された日から平成23年3月31日(登録基準日)までに、引き続き3か月以上山陽小野田市の住民基本台帳に記録されている人(転入された人は、平成22年12月31日までに転入の届出を済ませている必要があります。)

● 投票所入場券

3月29日(火)ごろから郵送する予定です。なお、投票所入場券が届いた人でも、投票当日に選挙権がなくなっている人は投票することができません。

● 不在者投票

指定された病院や老人ホーム等に入院・入所中の人は、前もって施設の管理者に頼んでおくと、そこで投票することができます。早めに施設にお問い合わせください。

山口県議会議員一般選挙における選挙公報の発行はありません。



心臓、じん臓、呼吸器、ぼうこう、直腸、小腸の障がいの程度が「1級か3級」、免疫、肝臓の障がいの程度が「1級から3級」と記載されている人

- 戦傷病者手帳をお持ちの人で、両下肢、体幹の障がいの程度が「特別項症から第2項症」、心臓等内臓機能の障がいの程度が「特別項症から第3項症」と記載されている人
- 介護保険の被保険者証をお持ちの人で、被保険者証の要介護状態区分が「要介護5」と記載されている人



平成
23年度

愛犬の登録と 狂犬病予防注射を行います



◎費用（動物病院で受けられる場合は、料金が異なります。）

	登録料金	注射料金	合計
登録済の犬	—	2,950 円	2,950 円
新規登録をする犬	3,000 円	2,950 円	5,950 円

◎登録と狂犬病予防注射の日程

- 4月8日(金)**
- 9:00～ 9:15 本山児童公園前
 - 9:25～ 9:45 松浜1号児童公園内
 - 9:55～ 10:10 刈屋児童公園内
 - 10:20～ 10:40 赤崎南部運動広場駐車場
 - 10:50～ 11:05 浜河内自治会館前
 - 11:15～ 11:30 須田の木自治会館前
 - 13:30～ 13:45 笹尾自治会館前
 - 13:55～ 14:10 労働会館前
 - 14:20～ 14:45 叶松第二自治会館前
 - 14:55～ 15:10 奥若山自治会館前
 - 15:20～ 15:35 北若山自治会館前
 - 15:45～ 16:00 龍遊館前
- 4月11日(月)**
- 9:00～ 9:15 メガネの三城
小野田店様前
 - 9:25～ 9:35 セメント町
第一自治会館前
 - 9:45～ 10:10 須恵公民館前
 - 10:20～ 10:35 千代町レークタウン
入口公園前
 - 10:45～ 11:00 南中川児童公園
(二番提公園)内
 - 11:10～ 11:30 市民館前
 - 13:15～ 13:30 旭町児童公園内
 - 13:40～ 13:55 J R目出駅前
 - 14:05～ 14:20 旦東 佐村商会様前
 - 14:30～ 14:45 掃山一丁目
吉村三角堂様前
 - 14:55～ 15:10 高千帆小学校前
 - 15:15～ 15:30 江の内バス停裏旧道
 - 15:40～ 16:00 ひばりが丘児童公園内
- 4月12日(火)**
- 9:00～ 9:20 高泊小学校
入口交差点付近
 - 9:30～ 9:45 平原 趣味の店あいき様前
 - 9:55～ 10:05 後湯上 中国美工様付近
 - 10:15～ 10:30 高泊公民館前
 - 10:40～ 11:00 郷自治会館前
 - 11:10～ 11:20 浜自治会館前
 - 11:30～ 11:40 雇用能力開発支援
センター前
 - 13:30～ 13:50 大休団地自治会館前
 - 14:00～ 14:20 梅田自治会館前
 - 14:30～ 14:50 有帆公民館前
 - 15:00～ 15:20 共和町自治会館前

- 4月13日(水)**
- 9:00～ 9:20 石井手自治会館前
 - 9:30～ 10:00 高千帆台東公園内
 - 10:10～ 10:25 江汐公園口バス停前
 - 10:35～ 10:45 上千崎バス停前
 - 10:50～ 11:00 千崎西集会所前
 - 13:30～ 13:45 上市公会堂前
 - 13:50～ 14:00 糸根神社内
 - 14:10～ 14:20 母子センター跡地
 - 14:25～ 14:30 江尻南自治会公園前
 - 14:35～ 14:40 小埴生 ごみ置場前
 - 14:45～ 14:55 大持 集落センター前
 - 15:00～ 15:05 吉田地 住宅入口付近
 - 15:15～ 15:25 下福田 石山公園入口
 - 15:35～ 15:45 中村公会堂前 (埴生)
 - 15:55～ 16:00 大喜園 不燃ごみ置場前
- 4月14日(木)**
- 9:00～ 9:05 緑ヶ原自治会館前
 - 9:10～ 9:20 不動寺原公会堂前
 - 9:30～ 9:35 平沼田バス停前
 - 9:40～ 9:45 新開バス停前
 - 9:50～ 9:55 奥の浴バス停前
 - 10:00～ 10:05 川上ゆめ市場前
 - 10:10～ 10:15 随光橋付近
 - 10:25～ 10:30 福正寺自治会館前
 - 10:35～ 10:40 沓山田 不燃ごみ置場前
 - 10:50～ 11:00 厚狭公民館前
 - 11:10～ 11:20 加藤公会堂前
 - 11:30～ 11:40 西善寺児童公園内
 - 13:30～ 13:40 鴨庄西自治会館前
 - 13:45～ 13:55 鴨庄東自治会館前
 - 14:00～ 14:10 西山自治会館前
 - 14:15～ 14:20 野田公会堂側交差点付近
 - 14:25～ 14:35 山川公会堂前
 - 14:40～ 14:55 厚狭中学校下
 - 15:05～ 15:10 厚狭平原公会堂前
 - 15:20～ 15:25 片尾畑 光圓寺様付近
 - 15:30～ 15:40 山野井公会堂前
 - 15:45～ 15:50 七日町コミュニティ
センター前
 - 15:55～ 16:00 石丸ゲートボール場前

- 4月15日(金)**
- 9:00～ 9:10 厚陽公民館前
 - 9:15～ 9:20 新沖部公会堂前
 - 9:30～ 9:35 鳥越福祉会館前
 - 9:40～ 9:45 下津保育園付近
 - 9:50～ 10:00 東下津公会堂前
 - 10:05～ 10:15 野中 惣社八幡宮様下
 - 10:20～ 10:30 杣尻ニ 厚狭南公園前
 - 10:40～ 10:50 杣尻 阿南様宅前
 - 10:55～ 11:05 殿町三 児童公園前
 - 11:10～ 11:15 天満町三 公衆便所付近
 - 11:20～ 11:30 広瀬二 さんぱつやさん
様南側三差路
 - 13:30～ 13:35 森本 寺川様宅付近
 - 13:40～ 13:45 中塚公会堂前
 - 13:50～ 13:55 旧沖部住宅入口
 - 14:00～ 14:05 五反口
 - 14:15～ 14:25 生田公会堂前
 - 14:30～ 14:40 大河自治会館前
 - 14:45～ 14:55 梶・沖開作
連合自治会館前
 - 15:05～ 15:15 厚陽小学校前
 - 15:25～ 15:30 鳥越 日本化薬様
川東工場入口付近
- 4月17日(日)**
- 9:00～ 9:20 厚陽公民館前
 - 9:30～ 9:40 津布田八幡宮様鳥居前
 - 9:50～ 10:00 サンライフ山陽様前
 - 10:10～ 10:25 埴生支所前
 - 10:35～ 10:50 出合公民館前
 - 11:00～ 11:20 総合事務所北側
保健センター前
 - 11:30～ 11:45 丸久厚狭店様北側駐車場
 - 13:30～ 14:15 南支所前
 - 14:25～ 15:00 商工センター前
 - 15:30～ 16:30 市役所正面玄関前

*集合注射で受けられない場合は、
動物病院で受けてください。



平成 23年度から

都市計画税の 課税区域が変わります

平成 22 年 6 月 1 日から都市計画用途地域が変更となったことにより、平成 23 年度課税分から都市計画税の課税区分が変更になります。

■問い合わせ先 税務課固定資産税係 (☎ 82-1127)

◎「都市計画税」課税区域の変更内容

本市都市計画税は、用途地域内に所在する土地（山林および原野を除く）および家屋に対して課税されることになっていますが、昨年の用途地域の見直しにより、新たに用途地域に指定された地域については都市計画税が課税されるようになり、用途地域の指定が除かれた地域については、課税対象から除かれることとなります。

◎「都市計画税」の計算方法

都市計画税 = 都市計画税の課税標準額 × 0.3% (税率)

都市計画税の課税標準額

都市計画税の課税標準額は、所有する土地や家屋の大きさ、用途などにより特例措置があり、一律ではありません。

都市計画税と固定資産税の特例措置などの主な違いは次のとおりです。

種別		都市計画税	固定資産税	
土地	課税標準の特例	小規模住宅用地 (200㎡以下)	評価額の 1/3	評価額の 1/6
		その他の住宅用地	評価額の 2/3	評価額の 1/3
家屋	税額の特例	新築住宅に対する減額措置	なし	あり

◎「都市計画税」の納税方法

都市計画税は、固定資産税とあわせて納めていただきます。

用途地域とは？

用途地域は、都市全体の土地利用の基本的枠組みを設定するものです。住居、商業、工業等を適正に配置して機能的な都市活動を確保するとともに、建築物の用途や容積率、建ぺい率、高さなどを規制・誘導し、秩序あるまちづくりに大きな役割を果たすものです。

都市計画税とは？

都市計画税は、都市計画区域内の道路、公園、下水道などの都市計画施設の整備として実施する「都市計画事業」や「土地区画整理事業」などの財源に充てるために課税される目的税（使い道が特定されている税）です。

都市計画税の免税点

固定資産税について免税点未満のものは、都市計画税はかかりません。

固定資産税の免税点は、納税義務者ごとの課税標準額の合計が土地については 30 万円、家屋については 20 万円です。

● 「都市計画税」の課税変更箇所

緑色で塗られた箇所がこのたび課税が変更になる区域です。

A	一住→無指定	I-①	無指定→一中	K-⑧	無指定→一住
B	無指定→工業	I-②	無指定→一中	K-⑨	無指定→一住
C	無指定→工業	I-③	無指定→工業	K-⑩	無指定→一住
D	無指定→工専	J	無指定→一中	L-①	無指定→一住
E	無指定→工専	K-①	無指定→準工	L-②	一中→無指定
F	一住→無指定	K-②	無指定→一住	L-③	無指定→一中
G	一低→無指定	K-③	無指定→一住	L-④	無指定→一中
H-①	無指定→一中	K-④	無指定→準工	L-⑤	無指定→一中
H-②	無指定→一中	K-⑤	無指定→一住	L-⑥	無指定→一中
H-③	無指定→一住	K-⑥	無指定→一住	L-⑦	無指定→一中
H-④	無指定→近商	K-⑦	無指定→一住		

※一低(第一種低層住居専用地域), 一中(第一種中高層住居専用地域), 一住(第一種住居地域), 近商(近隣商業地域), 準工(準工業地域), 工業(工業地域), 工専(工業専用地域)

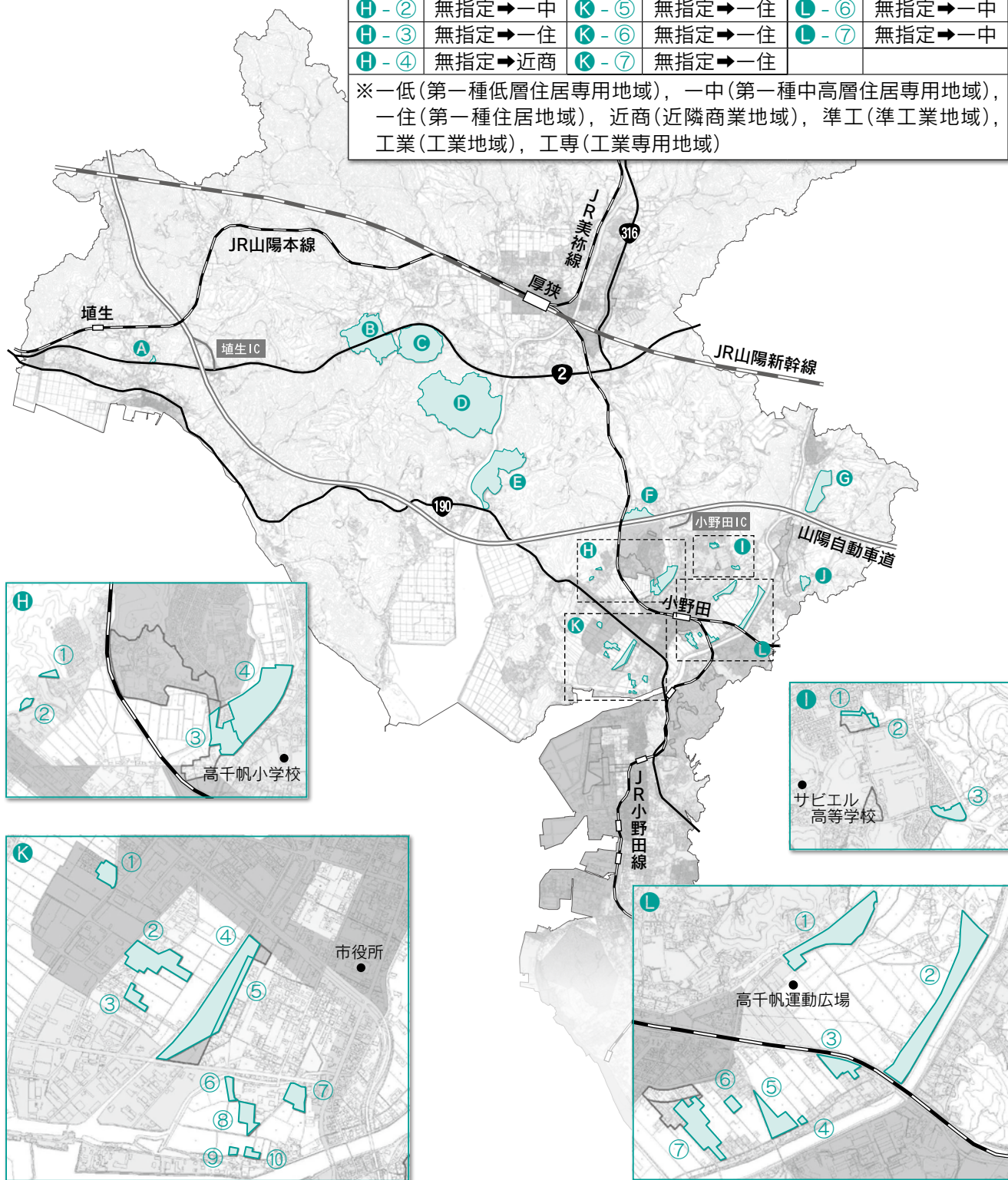



新しい住居表示が誕生します

3月19日から厚狭駅南部地区土地区画整理事業地が「桜一丁目」「桜二丁目」に変わります。

◎住所などの表記は次のようになります

【住所の場合】

新しい住所は、町名と街区符号と住居番号で表示します。

旧「山陽小野田市大字山川○番地○」
→ 新「山陽小野田市桜△丁目△番△号」

【本籍や不動産の場合】

本籍や不動産は、土地に付けられる番号（地番）で表されていますので、原則として地番は変わらず町名だけが変更されます。

旧「山陽小野田市大字山川○番地○」
→ 新「山陽小野田市桜△丁目○番地○」

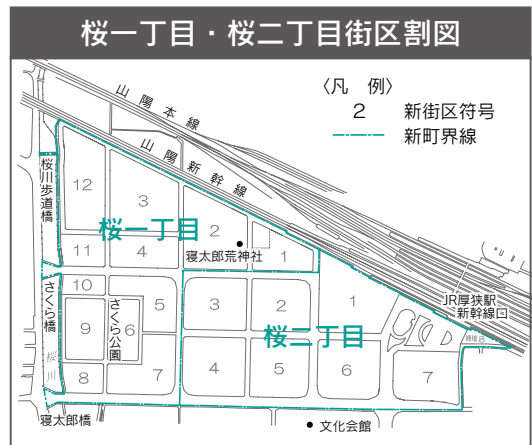

住民票や印鑑登録などの公簿は、市で変更しますが、各種の許認可証、年金証書などは、各自で住所変更の手続きをされるようお願いします。また、郵便物などのあて先も新しい住所で表示してください。

〈問い合わせ先〉都市計画課 (☎ 82・1163)



平成23年度市民交通災害共済

幅広い交通事故に適用され、わずかな掛金で、交通事故に遭われた方に対して共済金を支給する制度です。

◎対象 市内在住または在職の人とその家族（学生は市外在住も可）

◎保障額

死亡	交通事故死亡	1,000,000円
入院	1日につき (180日限度)	1,200円
通院	10日以内	7,000円
	11日以上	9,000円
	21日以上	12,000円
	31日から10日増すごとに 5,000円を加算 最高91日以上で47,000円	

◎掛金 1人につき年額600円で1人1口に限りです。(途中加入の場合は月額50円の月割り)

◎共済期間

4月1日～平成24年3月31日
(途中加入の場合、申込日の翌日～平成24年3月31日)

◎申込方法

申込書に必要事項を記入し、掛金を添えて提出してください。

◎申込先

生活安全課、総合事務所地域活性化室、南支所、埴生支所、公園通出張所、厚陽出張所

■給付対象期間は共済期間中の事故で共済期間内についてのみ給付対象となります。したがって、入院・通院が契約更新日(新年度)にまたがる場合は、必ず継続加入申込みをしてください。

〈問い合わせ先〉生活安全課 (☎ 82・1133)

SCENE 1 自宅のパソコンで簡単に e-Tax で確定申告

白 井市長は、2月14日に自宅兼事務所にて、e-Tax（国税電子申告・納税システム）を利用して所得税の確定申告をしました。インターネット環境があれば24時間いつでも確定申告ができます。みなさんも利用されてみませんか。申告はお早めに！ 【申告期限：3月15日まで】



SCENE 3 年に一度の一般公開 岩崎寺所蔵の開帳秘仏

有 帆角石の岩崎寺で2月18日初観音があり、3軀の開帳秘仏が、一般公開されました。公開された仏像はいずれも県指定有形文化財で平安時代に制作されたものとされています。終日多くの参拝者が訪れ、仏像の謂われなどの紹介に耳を傾けながら、熱心に見入っていました。



SCENE 2 江戸時代末期から続く 伝承行事「百万遍念仏」

2 月16日、有帆片山地区で、「百万遍念仏」が行われました。今年の当屋の原田祐二さん宅に集まった地域のみなさんは、大きな輪をつくって、「なんまいだー、なんまいだー」と念仏を唱えながら、大小333個の玉を連ねた大数珠を手繰り、1年間の無事を祈願しました。



SCENE 4 異国の食文化を学ぶ 世界の料理教室「ベトナム料理」

市 民館で2月19日、世界の料理教室が開かれ、市内在住ベトナム人、ザンさん、フォックさん、ダットさんの3人を講師に迎え、「雷魚の甘酸っぱいスープ」や「生春巻き」を作りました。講師を囲んでの試食会では、ベトナムの生活習慣などの話題を通して交流を深めました。

お知らせ

国民健康保険 高齢受給者証の更新 (対象：70～74歳)

現在お持ちの高齢受給者証の有効期限は、3月31日です。4月以降に病院で受診される際の負担割合(1割または3割)を記載した高齢受給者証は、3月中旬に郵送します。4月以降に病院で受診される際は、今回送付する高齢受給者証を保険証と一緒に提示してください。

●問い合わせ先

国保年金課 (☎ 82-1179)

水道料金関係の様式が変更になります

利用者の利便性の向上と事務の効率化を図るため、10月から水道料金と下水道使用料および農業集落排水施設使用料の同時徴収を予定しています。これに先がけて、水道料金システムの変更を行うため、「検針のお知らせ」および「納付書」等の様式が4月分から変更になります。なお、変更前の納付書も使用できます。※下水道使用料および農業集落排水施設使用料の納付書等の変更はありません。

●問い合わせ先

水道局業務課 (☎ 83-5725)

固定資産税の縦覧

●対象 市内の土地・家屋の固定資産税の納税者(代理人の場合は委任状が必要)

※借地・借家人などが閲覧する場合は、「賃貸借契約書」等の権利関係を示す書類が必要です。

●期間

4月1日(金)～5月31日(火)

8:30～17:15

(土・日・祝日を除く)

※4月3日(日)(休日窓口サービス実施日)は、税務課固定資産税係で9:00～13:00まで縦覧できます。

●縦覧場所

税務課固定資産税係、総合事務所市民窓口課、埴生支所

●持参するもの 本人確認ができるもの(免許証等)

●問い合わせ先

税務課固定資産税係

(☎ 82-1127)

指定給水装置工事事業者の指定

下記の業者を市指定給水装置工事事業者に指定しました。

○ヌノタ設備

宇部市大字西岐波 1974 番地 8

(☎ 51-7143)

1月11日付指定

●問い合わせ先

水道局 (☎ 83-4111)

就学援助制度の申請

小・中学校に納める給食費や学用品費、修学旅行費などの支出が経済的に困難な保護者で、認定基準に該当する人を対象とした援助制度があります。

●申込方法 学校教育課、総合事務所市民窓口課、南支所、埴生支所、公園通出張所、厚陽出張所に備え付けの申請書に記入し申込先へ提出

●申込期限 4月28日(木)

●問い合わせ・申込先

学校教育課 (☎ 82-1202)

総合事務所市民窓口課

(☎ 71-1513)

軟式野球・ソフトボールチームの登録

■軟式野球

○対象 市内在住・在職の人(野球部員である高校生を除く)

○登録料 30,000円

○受付期間 随時受付(受付時期により参加試合に制限有)

■ソフトボール

○対象 市内在住・在職者の社会人チーム(学生・女性を除く)

○登録料 17,000円

○受付期間

3月10日(木) 17:00まで

●問い合わせ先

体育協会事務局(県立おのだサッカー交流公園内) ☎ 81-3100

【広告掲載欄】掲載についてのお問い合わせは総務課 (☎ 82-1148) まで。お得な割引もあります。

ハードレンズ 90% OFF
②6,250円を(1枚)
2,625円
※当社指定商品に限ります。

ソフトレンズ 90% OFF
②4,150円を(1枚)
2,415円
※当社指定商品に限ります。

メガネセット 半額!
この広報誌広告面をご持参の方に限り

フレーム + レンズ + ケース

※一部商品は除きます。

今だけ **5,040円** **7,140円** **9,240円**

3ヶ月保証 **2,625円** **3,675円** **4,725円**

◎有効期限 / 2011年3月31日

お買得セット(乱視用・遠近両用・一部商品を除く)

2週間間使い捨てレンズ 3ヶ月分(2種) + ケア用品 **4,800円** (3ヶ月セット価格)

2週間間使い捨てレンズ 3ヶ月分(2種) + ケア用品 **5,600円** (3ヶ月セット価格)

クリアコンタクト 宇部店
他店と比較してご来店ください!

宇部市寿町1丁目4-5 ■営業時間 / 10:00～19:00 受付 / 10:00～13:00・14:00～18:00 ■定休日 / 水曜日 土・日も営業 ■駐車場完備 ☎0836-22-7010



宇部市と広報紙で情報を交換しています。

ときわミュージアム 企画展示
「没後 100 年 愛に生きた彫刻家 荻原 守衛」

荻原碌山こと彫刻家・荻原守衛。彼の絶作となった「女」を中心に、その生涯、交友関係、表現技法に迫ります。

- とき 3月19日(土)～4月4日(月) 10:00～17:00
- ところ ときわ湖水ホール
- 【問い合わせ先】ときわミュージアム (☎ 37-2888)

イベント

「ガラス体験教室」開催中

- 時間 9:00～11:00, 13:30～15:30
- 申込方法 随時受付
- ※10人以上のグループで参加される場合は事前にご連絡ください。
- サンドブラスト体験 (1,050円・1,150円)
- エナメル絵付け体験 (1,250円・1,350円)
- 対象 小学生以上
- ガラスアクセサリ体験 (1,550円・2,050円)
- 対象 4歳以上
- とんぼ玉制作体験 (1,850円～)
- 対象 小学5年生以上
- 問い合わせ先 きららガラス未来館 (☎ 88-0064)

募集・試験

国家公務員採用試験

- Ⅰ種 昭和53年4月2日～平成2年4月1日生まれの人、または次の㉔に該当する人
- 国税専門官、労働基準監督官 昭和57年4月2日～平成2年4月1日生まれの人、または次の㉔に該当する人
- Ⅱ種・法務教官 昭和57年4月2日～平成2年4月1日生まれの人、または次の㉔または㉕に該当する人
- ㉔平成2年4月2日以降生まれで、大学を卒業した人(平成24年3月までに卒業見込みの人を含む)など
- ㉕平成2年4月2日以降生まれで、短大・高専を卒業した人

(平成24年3月までに卒業見込みの人を含む)など

- 海上保安学校学生(特別) 昭和62年4月2日以降生まれで
- 高校を卒業した人(平成23年9月までに卒業見込みの人を含む)
- 中等教育学校を卒業した人(平成23年9月までに卒業見込みの人を含む)
- 高専の第3学年の課程修了の人
- 受付期間
- Ⅰ種・海上保安学校学生(特別) 4月1日(金)～8日(金)
- Ⅱ種 4月11日(月)～20日(水)
- その他 4月1日(金)～14日(木)
- 問い合わせ先 人事院中国事務局 (☎ 082-228-1183)

市カローリング大会 第1回ちよるる杯の参加者募集

- とき 3月19日(土) 8:30～16:00
- ところ 市民体育館
- 定員 48チーム
- 参加料 無料
- 申込期限 3月11日(金)
- 申込方法 市民体育館に備え付けの申込書に記入し提出(郵便, FAXも可)
- 問い合わせ・申込先 〒756-0806 山陽小野田市中川五丁目2-1 市民体育館 (☎ 84-2430 FAX 84-2318)

【広告掲載欄】掲載についてのお問い合わせは総務課 (☎ 82-1148) まで。

花の海イチゴ祭り ひな祭りレディースサービスデー
平成23年3月5日(土) 10時～16時
☆イチゴ祭り・摘み取り・甘いスイーツ付き☆
2,000円/人(女性及びびかつル対象)
♥春の寄植体験教室(各50名/先着)
①10時30分～ ②13時30分～ 1,200円/人
株式会社 花の海 山陽小野田市埴生3392
◎お問い合わせ先 : 0836-79-0130
◎http://www.hana-umi.com

古着を求めています 【問い合わせ・申込先】 まつば園 (☎ 83-2059)

知的障害者授産施設「まつば園」では、古着を利用してウエス(油雑巾)に加工し、利用者38人に工賃として還元しています。ご連絡いただければ、ご家庭で不用になった毛糸類以外の衣類やカーテン、シーツ、タオル類を受け取りにまいります。回収の日程は下記のとおりです。(山陽地区は回収していません。)持ち込みについては、地区・曜日を問わず受け付けます。

- ◎月・水・金曜日…本山・赤崎・須恵・小野田校区
- ◎火・木曜日…高千帆・高泊・有帆校区

学校支援等ボランティアの募集

■**学習支援** 市内小学校での読み聞かせ、算数科指導(計算等)、家庭科指導(裁縫、調理)、書写指導(硬筆・毛筆)、英語指導(英会話も含む)、水泳指導(プール監視員も可)、特別支援教育の補助など

■**学校図書館支援**

市内小・中学校図書館での読書指導や図書の整理・修繕など

■**環境整備支援** 市内小・中学校での草刈り、花壇の整備、樹木の剪定、ホームページの作成補助、教材・教具の作成など

●**対象** 市内在住の人

●**申込期限** 3月18日(金)(必着)

●**申込方法** 教育委員会、市内各小・中学校、各公民館に備え付けの申込書に記入し申込先へ提出

●**問い合わせ・申込先**

教育政策室 (☎ 82-1208)

厚狭寝太郎ウォークラリー参加者募集

●**とき** 4月29日(祝) 8:30～(小雨決行)

●**ところ** 総合事務所を起点に鴨庄地区厚狭川周辺(全長5km)

●**行程** 総合事務所→原邸→寝太郎用水路→円応寺→香古墳→桶の公園→厚狭天満宮→千町商店街→寝太郎像→総合事務所

●**チーム編成** 1チーム3～5人

- 参加料** 1人100円(当日徴収)
- 定員** 50チーム(先着順)
- 申込期限** 3月31日(木)
- 申込方法** 協働推進課、各公民館に備え付けの申込書に記入し提出(FAXも可)
- 問い合わせ先**
ふるさとづくり推進協議会事務局(協働推進課内)
(☎ 82-1134 FAX 83-2604)

山陽オートレース場内食堂、売店の出店者募集

●**応募資格** 市内で事務所を営んでいる人など、詳しくはお問い合わせください。

■**中央休憩所食堂**

○**面積** 152.00㎡

○**使用料**

月額411,120円(消費税込み)

■**中央休憩所売店**

○**面積** 24.30㎡

○**使用料**

月額62,910円(消費税込み)

●**出店期間**

4月1日～平成24年3月31日
※毎年度契約更新があります。

●**応募期限** 3月18日(金)(必着)

●**応募方法** 提出先に備え付けの応募用紙に記入し提出

●**問い合わせ・提出先**

日本トーター(株)山陽事務所
(☎ 79-0030)

公営競技事務所 (☎ 76-2491)

春の市民ハイキング参加者募集

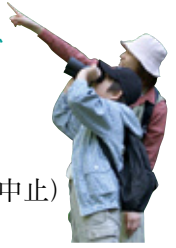

●**とき**

3月27日(日)(雨天中止)

●**ところ**

串山連峰 縦走コース(山口市)
善城寺山 標高117.3m,
行者嶽 標高151.5m
(一般向き:2時間コース)

●**行程**

青年の家(9:00)→渡場バス停→総合事務所→市役所→硫酸町バス停→公園通りバス停→赤崎公民館(10:00)→秋穂コミュニティセンター→善城寺山→行者嶽→秋穂コミュニティセンター→市内着(16:30)

●**参加料**

一般 1,000円

中学生未満 500円

※弁当、飲み物等は各自で持参してください。

●**定員** 40人(先着順)

●**申込期限** 3月18日(金)

●**申込方法**

生涯スポーツ課、協働推進課、総合事務所地域活性化室、赤崎公民館、青年の家に備え付けの申込書に記入し、参加料を添えて提出

●**問い合わせ先**

生涯スポーツ課

(県立おのだサッカー交流公園内
☎ 81-3100)

**市民病院
ニュース**

Vol.44



「やまぐち障害者等専用駐車場」を増設しました

市民病院では、「やまぐち障害者等専用駐車場利用証制度」に基づく専用駐車場を、現在ある4台分に加え、新たに玄関前の駐車場のうち6台分を専用駐車場に変更し、合計10台分としました。自家用車で来院されるみなさん、「やまぐち障害者等専用駐車場利用証制度」の趣旨をご理解いただき、駐車場の適正利用にご協力をお願いします。

**臨時職員
を募集しています**

◎**職種** 正・准看護師

◎**勤務内容**

病棟勤務(交替制勤務有り)

※詳しくはお問い合わせください。

平成 23 年度 「消費者啓発の標語」募集

●応募資格

県内に在住または通勤・通学している人

●応募作品

消費生活の安定と向上につながる標語(字数は30字以内とし、未発表のものに限る)

●応募期限

3月25日(金) (消印有効)

●応募方法

はがきに応募作品、住所、氏名(ふりがな)、年齢、電話番号を記入し郵送。はがき1通に、3作品までとしますが、1人何通でも応募できます。

●問い合わせ・提出先

〒753-0821 山口市葵二丁目6-2 山口県消費生活センター
(☎083-924-2421)

交通安全・土曜塾

●対象 小・中学生とその保護者

●とき

3月19日(土) 9:00～15:00

●ところ

山口県交通安全学習館

(総合交通センター・山口市小郡)

※各自で集合、解散となります。

●参加料 無料

※昼食は各自でお願いします。

●定員 20組40人(先着順)

●内容 交通安全学習館内の展示機器を利用した学習等

※筆記用具をお持ちください。

※当日は、実技のできる動きやすい服装で参加してください。

●申込期限 3月17日(木)(必着)

●申込方法 住所、氏名(ふりがな)、性別、年齢(学年)、電話番号を記入しFAXで申込み

(電話申込みも可)

●問い合わせ・申込先

生活安全課
(☎82-1133 FAX 83-2604)

スポーツ少年団団員募集

入団希望者は、練習のある日に各会場へ見学に行き申し込んでください。

団体名	対象者	練習日	練習時間	練習場所	連絡先
武道館剣士クラブ	小1～小6	火・金	18:00～19:30	市武道館	相原 久信 ☎83-2772
山陽少年剣道	小1～	月	17:30～18:30	厚狭公民館	伊藤 清 ☎73-0762
		水		出合小学校体育館	
武道館柔道	5歳～中学	月・水	18:00～20:00	市武道館	藤島 良次 ☎88-3041
小野田柔道	年小～高校	火・木	17:30～20:00	市武道館	迫田 建也 ☎83-5543 ☎090-9502-4007
山陽柔道	小1～小6	月・金	17:30～19:00	厚狭幹部交番道場	千々松 和男 ☎72-0485
埴生柔道	年小～中学	金	18:00～20:00	青年の家体育館	木村 茂治 ☎76-0648 ☎090-2007-4794
		土	9:30～12:00		
小野田空手道	小1～高校	月・木	18:30～20:00	市武道館	小野 勝己 ☎44-3980
	年長～高校	月・水	19:00～21:00	高千帆中学校サブアリーナ	
拳聖館円心塾(空手道)	年小～	月・水・土	18:30～21:00	市武道館	川島 博 ☎090-2299-2026
本山空手道会	年長～	月・木	19:00～21:00	本山コミュニティ体育館	山田 孝宣 ☎84-1314 ☎080-5623-6487
		水	18:30～20:30	セメント町自治会館	
		金	18:30～21:00	赤崎体育館	
山陽空手道	小1～	月	18:00～20:00	厚狭小学校体育館	柳井 利春 ☎090-8364-0871
		金	17:00～19:00	厚狭公民館	
空手道系東会埴生教室	年中～	月・木	18:00～20:00	青年の家体育館	砥上 知幸 ☎090-7594-1884
小野田水泳	小1～高校	7月 土・日	17:00～19:00	市民プール	重永 澄恵 ☎83-1824
		8月 火・木・土・日	夏休みは 7:30～8:30		
おのだJTC(卓球)	小1～小6	月・水・金	18:30～20:30	小野田小学校	沖中 幸人 ☎83-0940
少林寺拳法厚狭支部	年中～	火・木	19:00～21:00	厚狭幹部交番武道場	渡部 菜穂子 ☎090-3173-7442
山陽レッツ・ランニング(陸上)	小1～	月・水・金	19:30～21:00	岡石丸運動広場	伯野 邦彦 ☎73-1637
赤崎GOLD KIDS(ダンス/律動)	小1～小6	金	18:30～20:30	須恵西自治会館または赤崎小学校体育館	三上 愛子 ☎090-8360-1297
山陽ジュニアゴルフ	小1～高校ジュニアゴルフ	土・日	夏 13:00～18:00 冬 13:00～17:30	プレジデントカントリー倶楽部山陽	☎72-1611

※この他に、各小学校単位でスポーツ少年団があります。種目などの詳細は、生涯スポーツ課(☎81-3100)へお問い合わせください。

◎いきいき健康づくり講座受講生募集

保健センターでは、地域の健康づくりを進める健康推進員として活動できる人を募集しています。“健康づくりに関心のある人”，“健康づくりの仲間がほしい人”，“楽しく健康づくり活動をしたい人”はぜひ「いきいき健康づくり講座」を受講し、一緒に健康の輪を広げましょう。

■本山・赤崎地区在住の人

○とき 5月12日(木)から2年間全20回の開催
(原則毎月第1木曜日) 9:30～11:30

○ところ 赤崎公民館

■埴生・津布田地区在住の人

○とき 5月26日(木)から2年間全20回の開催
(原則毎月第4木曜日) 9:30～11:30

○ところ 埴生公民館

※調理実習のある時は12:30までです。

●定員 各20人

●内容 健康についての講義、健康チェック、運動実技、調理実習など

●受講料 無料(調理実習時300円)

●申込期限 本山・赤崎地区：5月6日(金)
埴生・津布田地区：5月19日(木)

●申込先 保健センター

※小野田全地区、厚狭・出合・厚陽地区については、昨年の5月に募集を行いました。



【乳児健康診査】

(母子健康手帳・乳児健康診査票持参)

●対象 生後1・3・7か月児

※各医療機関にお問い合わせのうえ、受診してください。

【1歳6か月児健康診査】

(母子健康手帳・健康診査票持参)

■小野田保健センター

○とき 3月11日(金) 13:15～14:15

【3歳6か月児健康診査】

(母子健康手帳・健康診査票・尿持参)

■小野田保健センター

○とき 3月25日(金) 13:15～14:15

【すくすくベビーサークル】

●対象 0歳～1歳3か月児の母親

■保健センター

○とき 3月10日(木) 10:00～11:30

○内容 おひなさま作り

■小野田保健センター

○とき 3月17日(木) 10:00～11:30

○内容 ラップの芯からタオルかけ作り

【すくすく相談】

(母子健康手帳持参)

●対象 乳幼児

●内容 乳幼児の身体測定、育児相談、栄養相談

■保健センター

○とき 3月10日(木) 9:30～11:15

■小野田保健センター

○とき 3月17日(木) 9:30～11:15

【マタニティスクール】

妊娠、出産、育児についての不安を和らげてもらうため、マタニティスクールを開催しています。男性にもできる沐浴の実習や調理実習、新生児についての講話などが体験できます。初めての出産の方にはお勧めです。ママと一緒にパパも参加してみませんか。

●対象 妊婦とその夫(3日・17日)
妊婦(25日)

●とき 4月3日(日) 9:30～12:00

4月17日(日) 9:30～13:00

4月25日(月) 9:30～11:30

●ところ・申込先 保健センター

※1週間前までに申し込んでください。

休日や平日夜間に急に体の具合が悪くなったら…？ 次の医療機関で受診できます。

山陽小野田市急患診療所 【一次診療所】 旭町(小野田保健センター併設) ☎ 84-3632	内 容		開設日	受付時間
	平日夜間	内科(高校生以上)	月～金(祝日を除く)	19:00～22:30
小児科休日	小児科	日曜日・祝日	9:00～12:00 13:00～17:00	

休日応急 担当医	小野田市医師会 (9:00～17:00)		厚狭郡医師会 (9:00～17:00)
	内科	外科	
▶ 3/ 6(日)	山口労災病院 南中川町 ☎ 83-2881	山口労災病院 南中川町 ☎ 83-2881	くどうクリニック 宇部市万倉芦河内 ☎ 67-0903
▶ 3/13(日)	山陽小野田市民病院 旭町 ☎ 83-2355	山陽小野田市民病院 旭町 ☎ 83-2355	原田外科医院 森本 ☎ 76-3121
▶ 3/20(日)	小野田赤十字病院 須恵東 ☎ 88-0221	小野田赤十字病院 須恵東 ☎ 88-0221	久保整形外科医院 常盤町 ☎ 72-1711
▶ 3/21(祝)	山陽小野田市民病院 旭町 ☎ 83-2355	山陽小野田市民病院 旭町 ☎ 83-2355	厚狭セントヒル泌尿器科 今市 ☎ 71-2111
▶ 3/27(日)	小野田診療所 掃山一丁目 ☎ 84-2533	山口労災病院 南中川町 ☎ 83-2881	吉武内科クリニック 加藤上 ☎ 73-0095

【介護者・認知症高齢者を支える家族の集い】

日ごろの介護についての悩み、疑問などを一緒に話しあってみませんか。

※送迎については、社会福祉協議会(☎ 83-2344)にご相談ください。

■介護者の集い

○とき 3月14日(月) 13:30～15:00

○ところ 中央福祉センター

■認知症高齢者を支える家族の集い

○とき 3月15日(火) 13:30～15:30

○ところ 山陽総合福祉センター

【健康体操】

3月14日(月)(9:30～11:00)	高泊福祉会館
3月15日(火)(9:45～11:30)	保健センター
3月28日(月)(9:30～11:00)	埴生公民館
4月 5日(火)(9:30～11:00)	小野田保健センター

※4月から一部時間の変更となります。

●内容

市民健康体操、はつらつ山口健康体操など
※健康手帳、運動のできる服装、水分補給用の水やお茶をご用意ください。

【麻しん・風しん混合(MR)ワクチン予防接種】

春休みを利用した、早めの接種をお勧めします。対象年齢を過ぎると、費用が自己負担になります。また、予防接種の効果を高め、副作用を減らすためにも対象年齢内に受けましょう。

	対象者生年月日	接種期間
第3期	平成9年4月2日～ 平成10年4月1日	～平成23年3月31日(木)
	平成10年4月2日～ 平成11年4月1日	平成23年4月1日(金)～ 平成24年3月31日(土)
第4期	平成4年4月2日～ 平成5年4月1日	～平成23年3月31日(木)
	平成5年4月2日～ 平成6年4月1日	平成23年4月1日(金)～ 平成24年3月31日(土)

※第3期、第4期は、麻しん・風しん対策を強化するために追加された平成20年4月1日～平成25年3月31日までの5年間の措置です。

○費用 無料

※実施医療機関、第1期、第2期の対象者など、詳しくは保健センターへお問い合わせください。

国体室から お知らせします

vol.12

◇問い合わせ先 国体室 (☎ 82-1168)



開催期間

- おいでませ！山口国体
平成 23 年 10 月 1 日(土)～ 11 日(火)
- おいでませ！山口大会
平成 23 年 10 月 22 日(土)～ 24 日(月)



「おいでませ！山口国体・山口大会」

国体へのご協力をお願いします

「おいでませ！山口国体・山口大会」山陽小野田市実行委員会では、全国から訪れる多くの方々をあたたくおもてなしするとともに、元気な山陽小野田市をアピールするために準備を進めていますが、大会成功のためには多くの企業、団体および市民のみなさまのご支援、ご協力が不可欠です。「おいでませ！山口国体・山口大会」の開催に賛同していただけるみなさまからの協賛を募集しています。

〈協賛の事例〉

市民啓発用物品

ポケットティッシュ、うちわ等

市民運動用物品

花いっぱい運動用プランター・肥料等、
クリーンアップ大作戦用軍手・タオル等、
競技観戦用メガホン・スティックバルーン等

競技会用物品

机、椅子、携帯電話、救急医薬品セット、
大会スタッフジャンパー・帽子等

歓迎装飾用物品

のぼり、横断幕等

おもてなし用物品

休憩所用飲料・食料、大会参加記念品、特産物等

※物品の提供については、搬入、据え付け、撤去等に要する費用負担もお願いします。

◎申込期限

10 月 24 日(月) (山口大会終了まで)

◎申込方法

国体室に備え付けの申込書に必要事項を記入し、提出してください。

※申込書はホームページからもダウンロードできます。

■税法上の措置

協賛物品等にかかる費用は、損金に算入できる場合があります。詳しくは税務署にお問い合わせください。

■協賛いただいた方への対応

- ・協賛物品に協賛者・協賛企業名などを表示(表示が可能なものに限る)
- ・市実行委員会のホームページに協賛者の紹介など
- ・感謝状等の贈呈など

【問い合わせ・申込先】

〒756-8601 山陽小野田市役所
「おいでませ！山口国体・山口大会」
山陽小野田市実行委員会事務局
(国体室内 ☎ 82-1168 FAX 82-1159)



のぼり旗を協賛していただきました

2 月 8 日、小野田商工会議所、山陽商工会議所、山陽小野田市自治会連合会の 3 団体から、「おいでませ！山口国体・山口大会」の広報アイテムとしてのぼり旗 100 本を協賛していただきました。市内の公共施設等で活用し、国体のより一層の盛り上がり役に役立ちます。

協賛していただいたのぼり旗▶





いぼ観音



【まち再発見 44】

いぼ観音

日の出から巨橋を渡って左に川沿いを行くと、赤い「いぼ観音」の標柱があります。その標柱に導かれて小道を入って行くと、丸い石を含んだ堆積岩の崖の上に小さなお堂があります。いぼ観音の由来は、元暦2年（1185年）の源平合戦の際、入水された安徳天皇が御仏（観音）になられ、小野田は巨村の庄屋の枕元に立たれ「堂を建立して吾を祀るように、さすればいぼや腫れ物に悩む者を救ってあげよう」とのお告げがありました。そこで、さっそく堂を建立し、いぼや腫れ物ができた時、この観音様に治してくださいとうお願いすると、たちどころに治ると評判が立ち、いぼ観音と呼ばれるようになったと言われています。

いつしか治った時には、その人の年齢の数ほど圓座を奉納し、灯明を上げて参詣する風習ができあがりました。

今月のおすすめ料理

「れんちょうのカレームニエル 温野菜添え」

～魚と温野菜を手軽に食卓へ～



材料（4人分）

れんちょう	2匹(約300g)	オリーブ油	大さじ1
強力粉	1/3カップ	じゃがいも	中1個(約200g)
カレー粉	小さじ1	にんじん	中2本(約200g)
塩	小さじ1/2	ブロッコリー	1株(約120g)
サラダ油	大さじ1	塩・こしょう	少々
バター	大さじ1/2		

【1人分栄養価】

エネルギー 221kcal / たんぱく質 22.4g / 脂質 9.4g / 塩分 0.9g

作り方

- ①強力粉の中にカレー粉、塩を入れて混ぜる。
- ②れんちょうは半分に切り、①をまぶし、軽くはたく。
- ③フライパンにサラダ油、バター、オリーブ油を入れて中火で熱し、②を入れて焼く。
- ④じゃがいも、にんじんは皮をむき、食べやすい大きさに切り、ブロッコリーは、小房に分けてそれぞれゆでる。（または電子レンジにかける。）
- ⑤④を塩・こしょうで調味する。

■保健センター監修 ■山陽小野田市食生活改善推進協議会（赤崎校区担当）



食事バランスガイド

今回の料理は「副菜2つ、主菜2つ」に該当します。

みなさんの暮らしを守ります！



こちら消防 119

「山火事」にご注意を！

<<< 全国山火事予防運動統一標語 >>>

「その油断 緑の森を 火の海に」

例年、冬から春にかけて、山では枯葉や枯草が多くなることに加え、空気の乾燥などの気象条件から、山火事発生危険性が高くなります。山火事は、いったん発生すると消火が容易でなく、一瞬にして貴重な森林を消失し、再生までには長い年月が必要となります。暖かくなるにつれて山に入る機会も多くなりますが、“たき火”や“火入れ”をしないなど、火の取扱いには十分に注意しましょう。

～ 山火事を防ぐために注意しましょう ～

- 枯草等のある火災の起こりやすい場所ではたき火をしない
- たき火等火気の使用中はその場を離れず、使用後完全に消火する
- 強風時や乾燥時には、たき火、火入れをしない
- たばこは指定された場所で喫煙し、吸殻は必ず消すとともに、投げ捨てない
- 火遊びはしない

ご注意を！



小野田消防署 (☎ 83-0119)
山陽消防署 (☎ 71-1900)

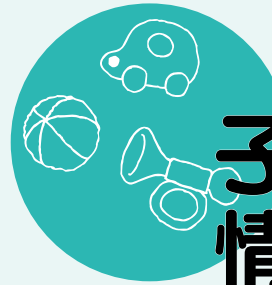

子育て 情報ナビ



今回のテーマは病児・病後児保育

お子さんが病気のため、保育園や幼稚園、小学校での集団生活ができない時等、お子さんを一時的にお預かりし保育を行います。市では、市内の小児科医院の協力をいただき、2か所で病児ケアハウスを開設しています。小児科医管理のもとでお預かりしますので、安心してご利用いただけます。

- ◎対象者 小学3年生まで
- ◎保育日 祝・休日を除く月～土曜日
※保育時間については、実施施設にお問い合わせください。
- ◎保育料 1日あたり2,000円
※減免制度があります。
- ◎登録料 1人1,000円(初回のみ)
- ◎利用方法 事前に実施施設に登録し、利用前に電話で予約

実施施設

- 小野田病児ケアハウス
(協力医院：砂川小児科医院)
住吉本町一丁目3-24 (☎ 81-0434)
- 病児ケアハウスキッズあさひ
(協力医院：あさひクリニック)
大字郡445-5 (☎ 71-0148)

こども福祉課 (☎ 82-1175)
kodomo@city.sanyo-onoda.lg.jp



【問い合わせ先】
環境課 ☎ 82-1143

■大型ごみについて

大型家具(タンス、ベッド等)やリサイクル家電(テレビ、冷蔵庫等)は、ごみステーションに出すことができません。処分するには、①直接環境衛生センターに持ち込む、②市の戸別収集に依頼する方法があります。戸別収集を希望される場合は、事前に環境衛生センター(☎ 83-3651)へ予約が必要です。1回の申込みにつき5個まで収集でき、手数料は1個525円です。リサイクル家電は、手数料の他にリサイクル券(郵便局で購入)と指定取引場所への運搬手数料が1台につき2,100円必要です。

資源ごみ売却収入	1月分	4,699,263円	平成22年度累計	50,870,727円
指定ごみ袋手数料収入		1,418,309円		14,301,629円

3月

困りごと・悩みごとの相談に応じています。
相談は、お住まいの地区にかかわらずどの会場でも受けられます。

相談名	ところ	問い合わせ先	とき
▶ 法律相談	生活安全課	☎ 82-1133	28日(月) 13:00~16:30 ※12:20~12:30受付・抽選 (定員10人・先着順ではありません)
▶ 行政相談	生活安全課	☎ 82-1133	16日(水) 10:00~12:00
▶ 人権相談	協働推進課	☎ 82-1134	8日(火) 9:30~12:00
▶ 行政・人権相談	山陽総合福祉センター	☎ 72-1813	9日(水) 9:30~12:00
▶ 心配ごと相談	赤崎公民館	☎ 88-0162	7日(月)・25日(金) 9:00~12:00
	高千帆福祉会館	☎ 84-6200	7日(月)・25日(金) 9:00~12:00
	山陽総合福祉センター	☎ 72-1813	2日(水)・9日(水)・23日(水) 9:00~12:00
	埴生公民館	☎ 76-0066	16日(水) 9:00~12:00
	厚陽公民館	☎ 74-8400	30日(水) 9:00~12:00
▶ 家庭児童相談	こども福祉課	☎ 82-1175	毎週月~金曜 8:30~17:15 ※平日夜間・土・日・祝日は 中央児童相談所(☎083-922-7511)で受付
▶ 教育相談	小野田児童館 2階	☎ 84-5321	毎週月曜 14:00~16:00
	総合事務所 3階	☎ 71-1602	※心の支援室(☎82-1188)で予約を受け付けてい ますが、当日直接来られても構いません。
▶ 交通事故相談	山陽小野田警察署	☎ 84-0110	毎週月~金曜 8:30~17:00
▶ 市民相談	生活安全課	☎ 82-1133	毎週月~金曜 8:30~17:15(祝日を除く)
	総合事務所地域活性化室	☎ 71-1602	
▶ 消費相談	生活安全課	☎ 82-1133	毎週月~金曜 8:30~17:15(祝日を除く)
	総合事務所地域活性化室	☎ 71-1602	
▶ 弁護士による 消費生活相談	生活安全課	☎ 82-1133	23日(水) 13:00~17:00 ※事前に生活安全課で予約(定員8人・先着順) 相談日の翌日から次回相談を受付
▶ 福祉相談	中央福祉センター	☎ 83-2050	毎週月~金曜 8:30~17:15(祝日を除く)
	山陽総合福祉センター	☎ 72-1813	
▶ 健康相談	小野田保健センター	☎ 84-1220	10日(水) 9:30~11:30
	保健センター	☎ 71-1814	17日(水) 9:30~11:30

「心の健康相談会」を開催しています **無料**

毎月第2水曜日に、主催者「心^{こえ}の会」と市が共催し、無料で心の健康相談会を開催しています。日々の生活でストレスや悩みがある人は、カウンセラーにすべてを打ち明けて、解決の糸口を一緒に考えてみませんか。直接お越しくださるか、電話相談も受け付けます。秘密は厳守しますので、お気軽にご相談ください。

【3月の相談日】

◎とき 3月9日(水) 10:00~15:00

◎ところ・問い合わせ先
生活安全課 (☎82-1133)

4月から相談時間が
9:00~12:00に変更となります。



ヤングテレホンさんようおのだ

☎84-2000

受付日時/毎週(月)~(金) 8時30分~17時 (土・日・祝日は留守番電話で対応します) youngtel@city.sanyo-onoda.lg.jp

気軽にご相談ください(いじめ、不登校、友人関係、家族関係、性の悩み、子育て等)

さんようおのだ 3月のカレンダー



カレンダー内の記号

◇…相談日
○…その他

♥…健康だより
回…今号の掲載ページ

月…イベント



山陽オート開催日

外：場外発売

<p>厚狭ねたろうの里 おひなさまめぐり</p>		<p>1 火</p> <p>月厚狭ねたろうの里おひなさまめぐり～13日 (厚狭駅前商店街各所) 外</p>	<p>2 水</p> <p>◇心配ごと相談 回 外</p>	<p>3 木</p> <p> 外</p>	<p>4 金</p> <p>月アートの“たまてばこ”～9日 (文化会館) 外</p>	<p>5 土</p> <p>月消防展～6日 (おのだサンパーク) 外</p>
<p>6 日</p> <p>月山口県ふるさと 岡あげフェスティバル(きららピーチ焼野) 外</p>	<p>7 月</p> <p>◇心配ごと相談 回 外</p>	<p>8 火</p> <p>◇人権相談 回 外</p>	<p>9 水</p> <p>◇行政・人権・心配ごと相談 回 ◇心の健康相談 回 外</p>	<p>10 木</p> <p>♥すくすく相談・ベビーサークル 回 ◇健康相談 回 外</p>	<p>11 金</p> <p>♥1歳6か月児 回 外</p>	<p>12 土</p> <p>月水仙まつり(縄地ヶ鼻公園) 月アラ還フェスティバルII(文化会館) 外</p>
<p>13 日</p> <p>月小野田駅前フリーマーケット(小野田駅前ロータリー周辺) 外</p>	<p>14 月</p> <p>♥健康体操 回 外</p>	<p>15 火</p> <p>♥健康体操 回 外</p>	<p>16 水</p> <p>◇心配ごと相談 回 ◇行政相談 回 外</p>	<p>17 木</p> <p>♥すくすく相談・ベビーサークル 回 ◇健康相談 回 外</p>	<p>18 金</p>	<p>19 土</p> <p>月高校サッカーフェスティバル～22日【下段】 月カローリング大会 回 外</p>
<p>20 日</p>	<p>21 祝</p> <p>月椿まつり in Eijo【下段】 外</p>	<p>22 火</p>	<p>23 水</p> <p>◇心配ごと相談 回 ◇弁護士による消費生活相談 回 外</p>	<p>24 木</p> <p>○対話の日 回 外</p>	<p>25 金</p> <p>♥3歳6か月児 回 ◇心配ごと相談 回 外</p>	<p>26 土</p>
<p>27 日</p> <p>○休日窓口開庁 回 月春の市民ハイキング 回 外</p>	<p>28 月</p> <p>♥健康体操 回 ◇法律相談 回 外</p>	<p>29 火</p>	<p>30 水</p> <p>◇心配ごと相談 回 外</p>	<p>31 木</p>	<p>1 金</p>	<p>2 土</p>
<p>3 日</p> <p>○休日窓口開庁 回</p>	<p>市議会定例会日程のお知らせ 3月28日(月)まで 一般質問は3月4日(金)・7日(月)・8日(火)・9日(水)です。 岡市議会事務局 (☎ 82-1182)</p>			<p>◎税金の申告をお忘れなく! 申告期限 > 3月15日(火) 所得税, 市県民税の申告に関して, 詳しくは, 「広報さんようおのだ」2月1日号をご覧ください。</p>		

pick up!

第30回 高校サッカーフェスティバル

とき 3月19日(土)～22日(火)

ところ 県立おのだサッカー交流公園 ほか

○西日本の2府13県から51校が参加します。ぜひ、応援にお越しください。

岡 体育協会事務局 (☎ 81-3100)

pick up!

第19回 ～早春のふれあいを求めて～ 椿まつり in Eijo

とき 3月21日(祝) 10:00～15:00

ところ 江汐公園 (管理棟・グリーン広場 ほか)

イベント 椿の展示, 各種バザー, もちまき, ステージイベント など

岡 都市計画課 (☎ 82-1162)