 人と出会い支え合い自然とふれあう 活力ある住み良さ創造都市

# さんようおのだ

広報

No.135

2010

11.1

「旅するチョウ」

アサギマダラ飛来 (竜王山)

# 目 次 CONTENTS 次

目次・表紙の説明	2
サポート寄附・人のうごき	
市長から市民のみなさんへ	3
市指定ごみ袋の かたちを変更します	4
健診はもうお済みですか？	5
トピックスさんようおのだ	6
平成 21 年度の寄附の状況を公表します など	
情報ひろば	8
市職員採用試験 など	
健康だより	12
さんようおのだウォッチング	14
国体室からお知らせします	16
まち再発見 今月のおすすめ料理	17
こちら消防 119 子育て情報ナビ ごみ出しワンポイント	18
各種相談の日程	19
11 月のカレンダー	裏

## 表紙の説明



広報 7 月 15 日号でご紹介した「アサギマダラおいでませ作戦」が功を奏し、ヒヨドリバナの花畑で羽を休めるアサギマダラ。10 月 17 日、「竜王山ウォーク」が開催され、竜王山を訪れた参加者は、アサギマダラのお出迎えに大感激。ふわりふわりと飛ぶ姿は優雅で、人々の目を楽しませました。

### サポート寄附（ふるさと納税）

累計【190 件】 **7,865,000 円**  
(10 月 25 日現在)

人のうごき	(10 月 1 日現在)	
	世帯	28,259 世帯 (+19)
	人口	66,312 人 (+9)
	男	31,158 人 (+24)
	女	35,154 人 (-15)
※( )内は前月との比較		



・・・ パソコン、携帯からご利用できます。



・・・ パソコンからご利用できます。

上記のマークがついているものは「山陽小野田市 WEB 申請サービス」をご利用できます。  
パソコンから ☎ <https://s-kantan.com/sanyo-onoda-u/>  
携帯電話から ☎ <https://s-kantan.com/sanyo-onoda-k/> 

■発行 / 山陽小野田市

<http://www.city.sanyo-onoda.lg.jp/>  
〒756-8601 山陽小野田市日の出一丁目1-1  
☎ 82-1111 (代表)

■編集 / 総務課 ☎ 82-1148

[ki-kouhou@city.sanyo-onoda.lg.jp](mailto:ki-kouhou@city.sanyo-onoda.lg.jp)



## ■ 市長から市民のみなさんへ

市長 白井博文



### ■ 自主防災組織の立ち上げについて

近年、全国的に異常気象による豪雨や地震が多発しています。本市も昨年に続き本年7月15日にも、多くの市民が集中豪雨による床上・床下浸水の被害を受けました。

災害の被害を最小限に食い止めるためには、「自助」「共助」「公助」の連携による対応が必要だと指摘されています。「自助」とは自分と家庭を守ること。「共助」とは地域で協力し合い、地域のみんなで助け合うこと。「公助」とは自衛隊、警察や消防、それに地元の自治体が災害現場に駆け付け、被災者に救助の手を差し伸べることです。「公助」の出動にはどうしても多少の時間がかかるため、災害時には「自助」と「共助」の存在が不可欠になります。この「共助」のために、全国の多くの地域で取り組まれているのが自主防災組織の立ち上げです。

本市では、この10月から11月にかけて、自治連が市内の全小学校区で自主防災組織立ち上げの説明会を開いています。市からも市長以下、担当の職員が出席していますが、このほか単位自治会の希望があれば、出前講座として職員を派遣する予定です。

過日決まった激甚災害対策特別緊急事業はいずれもハード事業（河川の整備など）ですが、完成までに5年かかるそうで、それまでは防災に向けたソフト事業（市民と市の協働）が不可欠です。自主防災組織の組織率において、本市は県下の他市と比較し、少し遅れています。

市民のみなさんの「共助」組織の立ち上げを強く期待しています。

### ■ 市民憲章について

先日、小野田商工センターの玄関横の壁に銅板のプレートがはめ込まれ、地元の書家の手で市民憲章が見事に書き下ろされていました。

10月24日の市民まつり当日、市役所正面玄関脇で市民憲章碑のお披露目式がありました。JR厚狭駅新幹線口前でも市民憲章碑がお披露目されました。いずれも市民の方や市内の法人の寄贈によるもので、心から感謝しています。さらに小野田商工会議所青年部では、市民憲章カレンダーを2,000部製作し市内の全事業所に配布するなど、市民憲章推進協議会のみなさんと市民の有志のお陰で、市民憲章の普及・浸透が進んでいます。



▲お披露目式の様子

対話の日

11月18日(木) 19:00 ~  
貴船本町公会堂

# 市指定ごみ袋のかたちを変更します



市指定ごみ袋は、左記イラストの新型ごみ袋（マチ・取っ手付き手提げタイプ大45ℓ、中35ℓ、小15ℓで容量は従来品と同じ）3種類と従来品（平型）の大45ℓを併売し、計4種類とします。イラストでは、新型ごみ袋の横幅が狭くなっていますが、マチ部分を伸ばせば従来品と同サイズです。新型ごみ袋変更後も、従来品と証紙を貼る旧指定袋は今までどおりご使用いただけます。また、店頭でごみ袋を購入する際、従来品と新型を間違えて購入することがないように、新旧袋の文字色の変更と外袋に「取っ手付き」の表記をすることで判別できるようにします。

今回の変更で、一段と使いやすくなるものと思われませんが、これからも市民のみなさんにとってより使いやすいごみ袋を目指します。

▷ 問い合わせ先 環境課 (☎ 82-1143)

## Q1 どうして変更するの？

現在の市指定ごみ袋は、市民のみなさんから「取っ手が無い」「結びにくい」というご意見を多数いただいております。これらの問題点を改善するためのものです。「山陽小野田消費者の会」と公募モニターのみなさんのご協力により、試作品（取っ手付き）を約1か月間ご使用いただき、アンケート調査を行い、この結果をもとに決定しました。（アンケート結果の抜粋：右図）

## Q2 価格は高くなるの？

従来品の市指定ごみ袋を平型にしたのは、マチ・取っ手付きにした場合、製造単価が高くなるという理由でしたが、新型ごみ袋の価格は、製造卸売業者のご協力により、卸売価格の増額はほとんどありません。

## Q3 いつから販売されるの？

小売店で販売される時期については、来年の1月頃になる予定ですが、卸売業者、小売店の在庫調整があるため、具体的な時期が決まり次第、広報紙や市ホームページでお知らせします。

### アンケート結果の抜粋

図 従来のごみ袋に対して、「少し不満」「不満」とご回答された方はその理由を教えてください。《複数選択可》



図 あなたは従来のごみ袋、試作品（厚）、試作品（薄）の3つのうちどれが一番使いやすいと感じましたか？



※新型は、試作品（厚）と同じ厚さですが、上記図の「袋が裂けやすいから」という理由もあり、この厚さにしました。また、「取っ手がついた分、容量が少なくなった。」というご意見があったので、従来品の大サイズのみ併売することにしました。

# 健診はもうお済みですか？

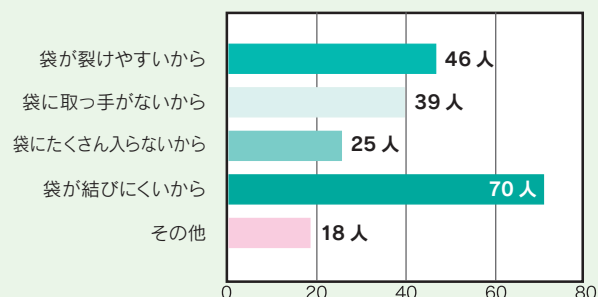
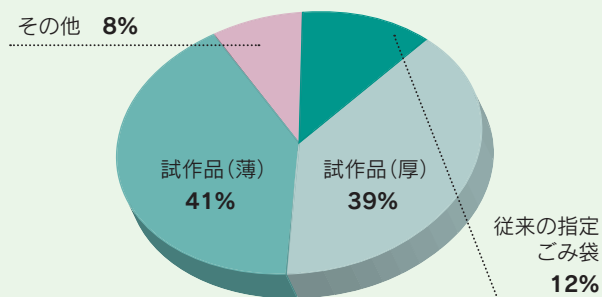

☎ 国保年金課特定健診係 (☎ 82-1189)

「特定健康診査」や「後期高齢者の健康診査」は、生活習慣病の原因となるメタボリックシンドロームを早期に発見する最良の機会です。あなた自身の健康を守るため、年に1回は健診を受けましょう。

● **集団健診のお知らせ** ※この度の健診は特定健診のみで、がん検診は実施しません。

- ◇とき 12月11日(土) 8:00～
- ◇ところ 商工センター(中央2丁目3番1号)
- ◇対象
  - ・40～74歳の国民健康保険加入者
  - ・後期高齢者医療制度加入者
- ◇受診料 500円
- ◇定員 100人

11月5日(金) 8:30から市役所国保年金課窓口または電話(☎ 82-1189)で申込みの受付を開始します。定員になり次第締め切りますので、希望する人は早めに申し込んでください。

●医療機関でも健康診査を受けることができます。早めに受診しましょう。

	特定健康診査	後期高齢者の健康診査
対象	40～74歳の国民健康保険加入者	後期高齢者医療制度加入者
実施期限	平成23年1月31日(月)	平成23年3月31日(木)
自己負担金	1,000円	500円
健診内容	問診, 身体計測, 血圧測定, 身体診察, 血液検査, 尿検査, 貧血検査, 心電図検査	問診, 身体計測, 血圧測定, 身体診察, 血液検査, 尿検査, 貧血検査

※受診券は、5月末に対象者へ郵送しています。なくされた場合は再発行しますのでご連絡ください。

※健診結果は、受診された医療機関でお受け取りください。

※その他の医療保険加入者は、加入している医療保険の窓口にお問い合わせください。

健診時は次の点にご注意ください

- 受診の際には①受診券 ②質問票 ③健康保険証 ④自己負担金 ⑤生活機能評価報告書(65歳以上で介護保険の認定を受けていない人)を持参してください。
- 健診前日の激しい運動やアルコールの摂取は控えてください。
- 健診前の10時間は、水以外の飲食物を摂らないでください。



## 特定保健指導



健診の結果、一定の判定基準(腹囲・BMI・血糖・脂質・血圧・喫煙習慣の有無の5項目から判定)に該当する人は特定保健指導(該当する数により、積極的支援または動機づけ支援)の対象になります。

対象になった人には、特定保健指導利用券を送付します。保健師や栄養士がその人にあつた健康づくりをサポートしますので、ぜひご利用ください。



平成21年度の寄附の状況を公表します

平成21年度において、みなさまからたくさんのご寄附をいただきました。お礼申し上げます。寄附の状況は下記のとおりです。

なお、基金に積み立てたものについては、今後寄附の目的達成のため有意義に活用させていただきます。

## ●寄附

寄附採納日	寄贈者	金額 (円)	寄附の目的	管理状況等
平成21年 4月23日	団体	51,947	交通遺児のため	交通遺児基金に積立
平成21年 4月30日	団体	100,000	厚狭図書館図書購入費	図書を購入し、厚狭図書館に配備
平成21年 4月30日	個人	1,000,000	地域活動での活用および マタニティ・ブックスタート等子どもたちのため	図書を購入し、中央図書館に配備
平成21年 6月2日	団体	10,000	社会教育（教育文化振興）のため	教育文化振興基金に積立
平成21年 6月4日	個人	100,000	市の役に立てるため	ふるさと支援基金に積立
平成21年 6月11日	団体	300,000	高齢者のための書籍等での地域貢献のため	図書を購入し、中央図書館および厚狭図書館に配備
平成21年 6月11日	団体	54,360	交通遺児のため	交通遺児基金に積立
平成21年 9月15日	団体	13,000	市発展のため	ふるさと支援基金に積立
平成21年 10月28日	団体	100,000	市民館の備品充実のため	コインロッカーを購入し、市民館ロビーに配置
平成21年 11月4日	団体	111,020	一般寄付金	ふるさと支援基金に積立
平成21年 11月4日	個人	300,000	文化会館の備品購入のため	プロジェクターを購入し、文化会館に配備
平成21年 12月18日	団体	109,278	人が輝く、心豊かなまちづくりのため	教育文化振興基金に積立

## ●ふるさと納税

	件数	金額 (円)	寄附の目的	管理状況等
平成21年度	86	4,074,000	総合計画の基本目標に基づき寄附者が指定	ふるさと支援基金に積立

●問い合わせ先 総務課(☎82・1121)





まち再発見 第2回さんようおのだ  
ふるさとウォーキング参加者募集

日本初の民間セメント会社の産業遺産が数多く残る須恵地区。郷土史研究家等の説明を受けながら、普段見学することができない「山手倶楽部」をはじめ、史跡・旧跡などを訪ね歩きます。ふるさとの魅力を再発見しませんか。

- ◎とき 11月28日(日)  
9:00～12:30 (小雨決行)
- ◎集合場所 須恵公民館
- ◎参加費 (当日集金)  
一般：300円  
観光協会およびふるさと須恵を知ろう会会員とその家族：無料
- ◎定員 60人 (先着順)
- ◎ガイド 郷土史研究家2人
- ◎申込期間 11月4日(木)～26日(金)
- ◎申込方法

- ①各公民館に備え付けの申込書に必要事項を記入し申込先へ提出またはFAX(82-1313)で申込み
- ②住所、氏名、年齢、性別、連絡先、「ウォーキング申込み」を明記のうえ観光協会へE-mailで申込み  
(info@sanyoonoda-kanko.com)

### 行程



須恵公民館集合 8:30～9:00 (受付)  
▶▶野来見一里塚▶▶小野田港駅▶▶徳利窯▶▶旧セメント本社▶▶本通南郵便局▶▶旧小野田銀行▶▶セメント山手倶楽部▶▶住吉神社▶▶笠井順八翁像▶▶セメント住吉社宅▶▶若山公園▶▶須恵公民館 12:30(解散)※豚汁の接待があります。

〈問い合わせ・申込先〉山陽小野田観光協会事務局 (商工労働課内 ☎/FAX 82・1313)  
ふるさと須恵を知ろう会 (須恵公民館内 ☎ 83・3360)



教育文化講演会を開催します

## ◎「マツダ ロードスター」開発ストーリー

山口東京理科大学生涯学習センターでは、次のとおり教育文化講演会を開催します。「生産台数世界一の二人乗り小型オープンスポーツカー」として、いまなおギネス記録を更新し続ける世界の名車「マツダ ロードスター」。この生みの親であり、2010年度から山口東京理科大学の教壇に立つ貴島孝雄教授が“感性”という捉えどころのない価値にいかにかに挑み、実現していったのか、その秘話を公開します。

- ◎とき 11月21日(日) 14:00～15:30
- ◎ところ 山口東京理科大学5号館  
5201教室
- ◎対象 高校生以上
- ◎講師 貴島 孝雄 (山口東京理科大学工学部機械工学科教授、元マツダ株式会社ロードスター開発担当主査)
- ◎受講料 無料 (予約不要)



当日は無料バスを運行します。

### 【行き】

JR厚狭駅在来線口 12:40 → JR小野田駅 13:00 → 市民館 13:10 → 商工センター 13:20 → 大学 13:30

### 【帰り】

大学 16:00 → 商工センター 16:10 → 市民館 16:20 → JR小野田駅 16:30 → JR厚狭駅在来線口 16:50

〈問い合わせ先〉山口東京理科大学 事務部 (☎ 88・3500)

# お知らせ



## 市政説明会

市政説明会を下記のとおり開催します。お住まいの校区に限らず、どの会場でも参加できます。

とき	ところ
11月 4日(木)	有帆公民館
11月 5日(金)	高泊公民館
11月 9日(火)	須恵公民館
11月 10日(水)	赤崎公民館
11月 26日(金)	保健センター
11月 30日(火)	津布田会館
12月 1日(水)	市役所
12月 2日(木)	小野田公民館

※時間はいずれも18:00からです。

- **内容** 「土地開発公社の現状」, 「市民病院建設」など
- **問い合わせ先**  
生活安全課 (☎ 82-1133)

## 戦後強制抑留者の皆様へ

シベリア戦後強制抑留者に対する特別給付金の請求を受け付けています。対象者には基金から請求書類をお送りします。まだ、お手元に届いていない人は、お電話ください。(9:00～18:00) ただし、土・日・祝日を除きます。

- **対象者** 強制抑留者で、平成22年6月16日に日本国籍を有するご存命の人



宇部市と広報紙で情報を交換しています。

## 第59回宇部まつり

【問い合わせ先】宇部市役所商業観光課 (☎ 34-8353)

- <前夜祭> ● **とき** 11月6日(土) 17:30～21:00
- **ところ** 宇部市役所裏駐車場
- **内容** ステージイベント, ワールドキッチンなど
- <本 祭> ● **とき** 11月7日(日) 10:30～19:00
- **ところ** 宇部市役所周辺
- **内容** ドラえもんショー, 物産展, パレード, ワールドキッチンなど

## ● 請求受付期限

平成24年3月31日

## ● 問い合わせ・請求先

独立行政法人 平和祈念事業特別基金 事業部特別給付金担当  
(☎ 0570-059-204)

## 「法務なんでも相談」

### ● とき

11月13日(土) 10:00～16:00

### ● ところ

おのだサンパーク

### ● 内容

土地や建物の売買や境界のトラブル, 離婚問題, 遺言や相続等の心配ごとなど

### ● 相談対応者

山口地方法務局

### ● 相談料

無料

### ● 問い合わせ先

山口地方法務局お客様相談室

(☎ 083-934-1717)

## 山陽小野田市戦没者追悼式

### ● とき

11月16日(火) 10:00～

### ● ところ

市民館文化ホール

※献花用の花は若干用意していますが、数に限りがありますので、できるだけ持参してください。

### ● 問い合わせ先

社会福祉課 (☎ 82-1174)

## 市民労働福祉講座

### ● とき

11月17日(水) 18:30～20:00

### ● ところ

中央図書館

### ● テーマ

「負債整理と改正貸金業法について」

### ● 講師

林 萬守まんしゅ (司法書士)

### ● 定員

100人 (先着順)

### ● 受講料

無料

### ● 問い合わせ・申込先

商工労働課 (☎ 82-1150)

# 税務署からのお知らせ

## 相続又は贈与等に係る生命(損害)保険契約等に基づく年金の税務上の取扱いの変更について

相続, 贈与等により取得した生命保険契約や損害保険契約等に係る年金の所得税の取扱いを改めることとしました。

この取扱いの変更により, 所得税の還付を受けることができる場合があります。詳しくは国税庁ホームページ(www.nta.go.jp)をご覧ください。

◎問い合わせ先 厚狭税務署 (☎ 72-0180)

## 研修会「e-Taxで確定申告」

日程	時間
11月16日(火)	9:00～/13:30～
11月17日(水)	
11月18日(木)	

○ **定員** 各20人程度(先着順)

○ **申込方法** 電話にて申込み



## 木造住宅の耐震について

市では、木造住宅の耐震診断や耐震改修に要する費用の一部を補助しています。

詳しくは、市ホームページをご覧ください。お問い合わせください。

※菊川断層でマグニチュード7の地震が発生した場合を想定した「ゆれやすさマップ」を作成しました。全戸配付しますのでご確認ください。

### ●問い合わせ先

建築住宅課 (☎ 82-1167)

## 住宅防火診断

消防署と消防団では、秋季火災予防運動の一環として火災の未然防止を目的とした住宅防火診断を実施します。

### ■消防署・消防団による訪問診断

#### ○対象

- ・70歳以上の1人暮らし世帯(市内全域)
- ・75歳以上の2人暮らし世帯(赤崎・本山・厚狭・埴生校区)

○期間 11月～12月

### ■チェックシートによる自己診断

チェックシートを小野田・厚狭校区の各世帯に配付しますので、各自で診断してください。

### ●問い合わせ先

消防本部予防課 (☎ 83-3556)

## 山陽小野田市豪雨災害住宅リフォーム資金助成事業

平成22年7月の豪雨災害により被災した住宅(床上浸水・半壊以上)の改修や解体工事を行う場合に、改修費の一部を助成しています。

### ●助成対象者

被災住宅の所有者または居住者で、市税に未納がない市民

### ■助成対象工事

- 被災した住宅(店舗併用住宅の場合、店舗部分も含む)の改修工事、解体工事で、1月末までに完了見込みの工事(すでに完了した工事や施工中の工事も対象)
- 市内の業者に依頼して行う工事(発注済み工事の場合は、市内業者に限定しない)

### ●助成金の予定金額

工事金額*	助成金
10万円以上 30万円未満	3万円
30万円以上 50万円未満	5万円
50万円以上 70万円未満	7万円
70万円以上	10万円

※消費税等は除きます。

●申請受付期限 11月30日(火)  
(土・日・祝日を除く)

### ●問い合わせ・申請先

建築住宅課 (☎ 82-1167)

## 山陽小野田市社会福祉大会

### ●とき

11月20日(土) 9:30～12:00

●ところ 市民館文化ホール

●内容 社会福祉事業功労者表彰、アトラクション

### ■特別講演

○演題 「災害の経験を生かす福祉コミュニティづくり」

○講師 松田 曜子(NPO法人レスキューストックヤード事務局長)

### ●問い合わせ先

山陽小野田市社会福祉協議会  
(☎ 81-0050)

## 県・市町中小企業勤労者小口資金貸付制度

### ●対象 次のすべてに該当する人

- ・県内に居住し同一事業所に1年以上勤務している人
- ・市税を完納している人
- ・資金用途が明確な人

●資金使途 大学教育資金、育児・介護休業資金、冠婚葬祭・療養資金、生活向上資金、災害資金

※貸付限度額・貸付期間・貸付利率等について詳しくはお問い合わせください。

### ●申込先

中国労働金庫 (☎ 83-2268)

### ●問い合わせ先

商工労働課 (☎ 82-1150)

県労働政策課

(☎ 083-933-3210)

## 11月は「子ども・若者育成支援強調月間」

近年、情報化の進展や家庭・社会の教育力の低下など、子どもを取り巻く環境が大きく変化しています。また、少年による凶悪事件、いじめの問題、児童虐待など子どもが被害者になる事件が相次いで発生しています。そのような中で子どもが心身ともに健やかに成長するためには、家庭・学校・地域が連携しながら見守って行く必要がありますが、子どもに一番大きな影響を与えるのは家庭です。「子ども・若者育成支援強調月間」を機に、家庭内の子どもの生活環境を見つめ直してみませんか。

家族との団らん  
を増やそう

テレビや携帯電話を見たりゲームやインターネットをする時間を減らし、家族と会話をしたりふれあう時間をもちませんか。



【問い合わせ先】  
社会教育課 (☎ 82-1205)

## イベント

### 昭和の思い出・絵手紙展

思い出語り(回想法)に取り組んでいる「思い出館(宇部市)」が募集した、昭和の思い出を描いた絵手紙約50点を展示します。ぜひご来館ください。

- **とき** 11月10日(水)～24日(水)  
9:00～17:00  
(月曜・祝日を除く)
- **入場料** 無料
- **ところ・問い合わせ先**  
歴史民俗資料館 (☎ 83-5600)

## 募集・試験

### 自衛官等募集

#### ■陸上自衛隊高等工科学校生徒

- **対象**  
平成6年4月2日～平成8年4月1日生まれの男子で、中学校を卒業した人(平成23年3月卒業見込者を含む)
- **第1次試験日** 1月22日(土)
- **受付期間**  
11月1日(月)～1月7日(金)  
※詳しくはお問い合わせください。
- **問い合わせ先**  
自衛隊山口地方協力本部宇部地域事務所 (☎ 31-4355)

### 小・中学生調べ学習コンクール作品募集

自分が興味を持ったテーマを、学校図書室や図書館にある本を利用して「どのように調べ、その結果、何がわかったか」をまとめた作品を募集します。

- **対象** 市内の小・中学生
- **テーマ**  
身近な疑問や不思議に思ったこと、興味があることなど
- **応募方法** 作品に、図書館、小・中学校に備え付けの応募票を2部添付し提出(郵便も可)  
※参考資料は2冊以上で、作品の形・大きさ・枚数は自由です。
- **応募期間**  
12月1日(水)～1月12日(水)  
(消印有効)
- **問い合わせ・応募先**  
中央図書館 (☎ 83-2870)

### 交通安全・土曜塾

- **対象** 小・中学生とその保護者
- **とき**  
11月27日(土) 9:00～15:00
- **ところ**  
山口県交通安全学習館  
(総合交通センター・山口市小郡)  
※各自で集合、解散となります。
- **参加料** 無料  
※昼食は各自でお願いします。
- **定員** 20組40人(先着順)

- **内容** 交通安全学習館内の展示機器を利用しての学習等  
※筆記用具をお持ちください。  
※当日は、実技のできる動きやすい服装で参加してください。
- **申込期限** 11月25日(木)(必着)
- **申込方法** 住所、氏名(ふりがな)、性別、年齢(学年)、電話番号を記入し、FAXで申込み(電話申込みも可)
- **問い合わせ・申込先**  
生活安全課  
(☎ 82-1133 FAX 83-2604)

### 市内ロードレース参加者募集

- **対象**  
市内在住、在職または在学の人
- **とき** 12月12日(日) 9:00～
- **ところ** 竜王山折返しコース
- **種目**
  - 2km 小学3年生以下
  - 3km 小学4年生以上
  - 5km 中学生以上
  - 10km 高校生・一般
- **申込方法** 県立おのだサッカー交流公園に備え付けの申込用紙に必要事項を記入のうえ提出(郵便、FAX、E-mailも可)
- **申込期限** 11月24日(水)
- **問い合わせ・申込先** 〒756-0817  
山陽小野田市大字小野田字末広  
県立おのだサッカー交流公園内  
山陽小野田市体育協会事務局  
(☎/FAX 81-3100)

## 市民病院 ニュース

Vol.42

### ■出前図書館開始

9月から毎週第2水曜日に中央図書館による出前図書館が始まりました。本を読みたくても借りることのできない入院患者さんのために、その機会を提供します。

### ■国体プレイベントを支援

来年開催される国体のプレイベントである、8月に行われた「日本一チャレンジサッカー大会」、10月に行われた「国体リハーサル大会サッカー競技会」に市民病院も救護班として臨みました。

来年の国体に向けてさらなる体制づくりを進めていきます。



▲第1回目のような

## 県営住宅入居者募集

### ●募集戸数等

団地名	一般枠	優先枠	間取り
古開作	1戸	—	3DK
平原	1戸	1戸	3DK
叶松	1戸	—	3LDK
本山	2戸	1戸	3DK
桜山	1戸	—	3DK
第二古開作	1戸	—	3LDK

※優先枠は、高齢者、障がい者、母子世帯等の人で、一定の要件を満たす人が対象です。

### ●家賃

月額 13,300 円～ 50,200 円

### ●駐車場使用料

月額 500 円～ 700 円

### ●申込期間

11月20日(土)～30日(火)  
(消印有効)

### ●問い合わせ・申込先

〒755-0033 宇部市琴芝町一丁目1-50(県宇部総合庁舎2階)  
山口県住宅供給公社宇部支所  
(☎ 37-0878)

## 教室受講生募集

### ■初心者菊づくり教室

○とき 毎月第4日曜日  
9:00～12:00

○講師 平山 守(小野田菊花会)

○受講料 無料(材料費実費)

※菊づくり教室作品展示会を11月3日(祝)～7日(日)に開催します。

### ■ブーケラッピング体験教室

○とき 11月13日(土)  
13:30～15:00

○講師 藤田 雅子  
(ケイトのクローバー代表)

○受講料 2,000 円(材料費込)

●申込方法 電話にて申込み

●ところ・問い合わせ・申込先  
きらら交流館 (☎ 88-0200)

※11月16日(火)は臨時休館日です。

## 市職員採用試験

試験職種	採用予定	対象
上級一般行政	2人	昭和57年4月2日以降に生まれた人で、大学を卒業した人(平成23年3月卒業見込者を含む)
上級水道企業職(土木)	1人	上記に加え、土木の学科・課程等を修めた人
保育士・幼稚園教諭	2人	昭和60年4月2日～平成3年4月1日生まれの人で、保育士資格および幼稚園教諭免許を併せ有する人(平成23年3月31日までに当該資格・免許を取得する見込者を含む)
初級消防	1人	昭和61年4月2日～平成5年4月1日生まれの人で、高校を卒業した人(平成23年3月卒業見込者を含む)

●受付期限 11月19日(金)(消印有効)

●第1次試験日 12月5日(日) ●採用予定日 平成23年4月1日

●受験申込書の配布場所 人事課、総合事務所地域活性化室、南支所、埴生支所、水道局、消防本部

※受験申込書は市ホームページからもダウンロードできます。

※詳しくはお問い合わせください。

●受験申込書の請求・問い合わせ先 人事課 (☎ 82-1124)

## 第3回「JOYJOYサッカー大会」出場者募集

●とき 12月4日(土)

●ところ 県立おのだサッカー交流公園

### ■キッズサッカーの部(1チーム5人制、編成は8人以内)

○定員 子どもの部16チーム、保護者の部8チーム(申込多数の場合抽選)

○参加資格 平成16年4月2日～平成18年4月1日生まれの人(子どもの部)またはその保護者(保護者の部)とし、混合チームは不可。

### ■一般の部(1チーム8人制、編成は15人以内)

○定員 成人の部5チーム、女子の部2チーム、壮年の部3チーム(申込多数の場合抽選)

○参加資格 成人の部は、16歳以下および35歳までの現役選手不可。女性の部は、小学4年生以上。壮年の部は45歳以上。

●申込期限 11月22日(月)

●申込方法 国体室または県立おのだサッカー交流公園に備え付けの申込用紙に記入し提出(郵便、FAXも可)

### ●問い合わせ・申込先

〒756-8601 山陽小野田市日の出一丁目1番1号

山陽小野田市役所 国体室 (☎ 82-1168 FAX 82-1159)

〒756-0817 山陽小野田市大字小野田字末広

県立おのだサッカー交流公園 (☎/FAX 81-3100)



◎ SOS 健康フェスタ  
 ↓ 笑顔も元気もはじめの一步から ↓

SOS 健康フェスタは「SOS 健康づくり計画」を基に実施する市民主体の祭典で、今年は記念すべき第1回目となります。いろいろなイベントを開催しますので、ぜひご参加ください。

- **とき** 11月21日(日)  
10:00～15:00
- **ところ** 市民館、おのだサンパーク
- **入場料** 無料
- **内容**  
ウォーキング3km・5km(事前に申込み必要)、測定(体力・血流・骨密度)、健康チェック、各種相談、歯のフッ素塗布、肺がん結核検診、ハザー ほか
- **講演会** (13:30～15:00)  
○ **ところ** 市民館文化ホール
- **演題** 「人生ケセラセラ」
- **講師** 生田悦子(女優)
- **問い合わせ・申込先** 保健センター

**SOS健康フェスタ**  
 笑顔も元気もはじめの一步から  
 11月21日(日)  
 10:00～15:00  
 山陽小野田市民館 入場無料

**ウォーキング**  
 10:00～  
 ■3kmコース  
 ■5kmコース

**講演会**  
 13:30～15:00  
 講師による付随性測定 歯検定  
 歯の健康相談 フッ素塗布

**検診**  
 ○乳がんのりり検診  
 ○歯きせび  
 ○うたごえのチェック

**サンパーク**  
 10:00～15:00  
 歯がん・歯科検診(10:00～12:00)  
 検診によるフッ素塗布  
 歯検定による検診 歯検定

主催：かたつむりで行こう会(SOS健康づくり計画運営委員会)・山陽小野田市  
 後援：山陽小野田市健康づくり推進委員会・山陽小野田市健康づくり推進委員会・山陽小野田市健康づくり推進委員会・山陽小野田市健康づくり推進委員会

【乳児健康診査】

- (母子健康手帳・乳児健康診査票持参)
- **対象** 生後1・3・7か月児
- ※各医療機関にお問い合わせのうえ、受診してください。

【1歳6か月児健康診査】

- (母子健康手帳・健康診査票持参)
- **小野田保健センター**  
○とき 11月12日(金) 13:15～14:15
  - **保健センター**  
○とき 11月17日(水) 13:15～14:15

【3歳6か月児健康診査】

- (母子健康手帳・健康診査票・尿持参)
- **小野田保健センター**  
○とき 11月26日(金) 13:15～14:15
  - **保健センター**  
○とき 12月1日(水) 13:15～14:15

【すくすく相談】(母子健康手帳持参)

- **対象** 乳幼児
- **内容** 乳幼児の身体測定、育児相談、栄養相談

■保健センター

- とき 11月11日(木) 9:30～11:15
- **小野田保健センター**
- とき 11月18日(木) 9:30～11:15
- **須恵福祉会館**
- とき 12月7日(火) 9:30～11:15

【すくすくベビーサークル】

- **対象** 0歳～1歳3か月児の母親
- **保健センター**
- とき 11月11日(木) 10:00～11:30
- **テーマ** あやとり
- **小野田保健センター**
- とき 11月18日(木) 10:00～11:30
- **テーマ** クリスマスツリー

【育児学級】(母子健康手帳・筆記用具持参)

- **対象** 生後3か月～6か月の乳児と保護者
- **申込先** 保健センター
- **保健センター**
- とき 11月19日(金) 13:30～15:30
- **内容** 育児のポイント、離乳食について(調理実習有)

休日や平日夜間に急に体の具合が悪くなったら…？ 次の医療機関で受診できます。

山陽小野田市急患診療所 【一次診療所】 旭町(小野田保健センター併設) ☎ 84-3632	内 容		開設日	受付時間
	平日夜間	内科(高校生以上)	月～金(祝日を除く)	19:00～22:30
小児科休日	小児科	日曜日・祝日	9:00～12:00 13:00～17:00	

休日応急 担当医	小野田市医師会 (9:00～17:00)		厚狭郡医師会 (9:00～17:00)
	内科	外科	
▶ 11/ 3(祝)	山陽小野田市民病院 旭町 ☎ 83-2355	山陽小野田市民病院 旭町 ☎ 83-2355	あいべ内科クリニック 宇部市船木茶屋 ☎ 69-2678
▶ 11/ 7(日)	稲本内科医院 掃山二丁目 ☎ 81-1128	山口労災病院 南中川町 ☎ 83-2881	あさひクリニック 殿町三 ☎ 71-0148
▶ 11/14(日)	山陽小野田市民病院 旭町 ☎ 83-2355	山陽小野田市民病院 旭町 ☎ 83-2355	かわむら内科 渡場 ☎ 78-1433
▶ 11/21(日)	小野田赤十字病院 須恵東 ☎ 88-0221	小野田赤十字病院 須恵東 ☎ 88-0221	くどうクリニック 宇部市万倉芦河内 ☎ 67-0903
▶ 11/23(祝)	山口労災病院 南中川町 ☎ 83-2881	山口労災病院 南中川町 ☎ 83-2881	てらい内科クリニック 未益 ☎ 71-0022
▶ 11/28(日)	中村内科胃腸科医院 日の出四丁目 ☎ 84-3131	森田病院 赤崎二丁目 ☎ 88-0137	原田外科内科医院 森本 ☎ 76-3121
▶ 12/ 5(日)	森田病院 赤崎二丁目 ☎ 88-0137	岡野整形外科クリニック 高須 ☎ 83-0062	たみに内科循環器科 寝太郎町一 ☎ 72-4970

### 【マタニティスクール】

- 対象 妊婦とその夫(5日・12日),妊婦(20日)
  - とき 12月 5日(日) 9:30～12:00  
12月 12日(日) 9:30～13:00  
12月 20日(月) 9:30～11:30
  - ところ 保健センター
- ※1週間前までに申し込んでください。

### 【子育て輪作リサークル】

- 対象 1歳～未就園児とその保護者
  - 日程 (時間は各回とも10:00～11:30)
- |           |       |
|-----------|-------|
| 12月 3日(金) | 厚陽公民館 |
| 12月 8日(水) | 出合公民館 |
| 12月 9日(木) | 埴生公民館 |

- テーマ クリスマス
- 問い合わせ・申込先 各公民館

### 【介護者・認知症高齢者を支える家族の集い】

- 介護者の集い
- とき 11月 15日(月) 13:30～15:00
- ところ 中央福祉センター
- 認知症高齢者を支える家族の集い
- とき 11月 16日(火) 13:30～15:30
- ところ 山陽総合福祉センター

### 【健康体操】

- 日程
- |                        |           |
|------------------------|-----------|
| 11月 8日(月)(9:30～11:00)  | 高泊福祉会館    |
| 11月 16日(火)(9:45～11:30) | 保健センター    |
| 11月 22日(月)(9:30～11:00) | 埴生公民館     |
| 12月 7日(火)(9:45～11:30)  | 小野田保健センター |
- 内容 筋力アップ体操, ストレッチ体操, リズム体操

### 【いきいき健康ウォーク】

- 地域の健康推進員と一緒に秋のウォーキングに出かけませんか？
- 対象 各コースの距離をウォーキング可能な人
  - ※雨天の場合は中止します。(小雨決行)
  - 問い合わせ・申込先 保健センター
  - 埴生の海・山の景色を楽しみながら海沿いを散策するコース(約4km)
  - とき 11月 18日(木) 9:30～11:30
  - 集合場所 埴生公民館
  - 高泊地区, 史跡ウォーキングコース(約6km)
  - とき 11月 29日(月) 9:30～11:30
  - 集合場所 小野田保健センター



## 防火の誓い 幼年消防クラブ交流会

### SCENE 1



10月15日、山陽小野田市幼年消防クラブ交流会が消防本部で開かれました。幼年消防クラブは、幼少期から火に対する正しいしつけを身につけさせ、消防の仕事をよく理解させることにより、火遊びなどによる火災の減少を図っています。集まった幼年消防クラブ8園の園児たちは、消防庁舎や消防車両の見学をしました。間近で見る消防車や救急車に、触れたり乗ったりして大はしゃぎ。また、実際に防火服を身に着けた隊員の紹介では、その姿に、「かっこいい。」「僕もなりたい。」との声があがりました。

これからも防火の誓いを忘れず、火の用心を守ってくださいね。

### SCENE 2

## 色づく秋を満喫！ 竜王山ウォーク

今年で10回目を迎えた竜王山ウォーク。絶好のハイキング日和の10月17日、市内はもとより、宇部市、美祢市からも親子連れやグループなど約300人が参加しました。きららビーチ焼野を出発し、木戸刈屋の往還道で昔を思い、竜王山ではアサギマダラ（表紙の写真）との出会いやのろし台の見学、耳観音へお参りなど、秋の景色を楽しみながら、のどかな“もとやま”を歩きました。



### SCENE 3

## 地元の特産品 ネギ栽培を学ぶ



小野田小学校3年生が10月21日、社会見学の一環として、南高泊のネギ栽培施設（有グリーンハウス）へ地元特産のネギの収穫体験と出荷調製施設の見学をしました。この体験を通じて、児童たちは農業への理解を深めた様子でした。ネギが大好きになったかな。



## SCENE 4 お祝い夢花火 澄んだ秋の夜空を彩る

**山**陽小野田市民まつりが10月23日、24日の2日間にかけて行われました。前夜祭として埴生漁港でのイベント「お祝い夢花火」。訪れた人々は、夜空を飾る6,500発の花火に魅了されました。



▲工作コーナーでは、木の枝や実を使って秋を表現

▼多彩なステージパフォーマンスに詰めかけた人はうっとり



▲市役所サファリのカワイイ動物は、子どもに大人気！

▼みんなで参加したもちまき



▲大好評だった海鮮特産なべの無料配布と名産品コーナーでのネギ三昧焼きの販売

## SCENE 5

## 山陽小野田市民まつり わくわくどきどき 秋の一日

**翌**日の本祭は、あいにくの雨模様でしたが、会場となった市役所および小野田駅前商店街に3万人が訪れ、ステージイベントや各種催し、バザーに親子連れやお友達同士で秋の一日を楽しみました。まつりのフィナーレを飾るもちまきには雨も上がり、多くの人が詰めかけ、たくさんの笑顔が見られました。



# 国体室から お知らせします

vol.8

◇問い合わせ先 国体室 (☎ 82-1168)



開催期間

- おいでませ！山口国体  
平成 23 年 10 月 1 日(土)～ 11 日(火)
- おいでませ！山口大会  
平成 23 年 10 月 22 日(土)～ 24 日(月)



## おいでませ！山口国体リハーサル大会

### 「第46回全国社会人サッカー選手権大会」が開催されました

来年開催される山口国体のリハーサル大会として、「第46回全国社会人サッカー選手権大会」が10月15日から20日まで6日間の日程で開催され、JFL昇格を目指す32チームが熱戦を繰り広げました。

本市では、16日から18日にかけて県立おのだサッカー交流公園で12試合が行われ、多数の市民ボランティアと市職員が参加チームやサポーター、観客のおもてなしを行いました。この経験をもとに、来年の「おいでませ！山口国体」の成功を目指します。



▼各チームとも、ゴールに向かってボールをつなぎ、グラウンドを駆け回りました。



◀多数の市民ボランティアが大会を支えてくれました。







# 【まち再発見 40】

## セメント住吉住宅

オレンジ色の瓦が特徴のセメント住吉住宅は、旧小野田セメント（現在の太平洋セメント株式会社）の重役住宅として大正13年に建築されました。

5棟のうち1棟が「セメントのまち」小野田の歴史を今に伝える貴重な建物として解体されず保存されることになり、建物の保存と公共的な活用のため、ボランティア有志による保存会が結成されました。建物の愛称を「龍遊館りゅうゆうかん」と命名し、喫茶室などの改修を経て、平成20年5月のオープン以来、様々な市民活動に利用されています。

山陽小野田観光協会では、平成22年11月28日(日)に「まち再発見 第2回さんようおのだふるさとウォーキング(須恵編)」を開催します。ウォーキングでは、セメント住吉住宅をはじめとして、須恵の史跡・旧跡をガイドと共に訪ね歩きます。みなさんも一緒に歩いてみませんか。

### 今月のおすすめ料理

## 「けんちょう」

～山口県の代表的な郷土料理。次世代に伝えたい「ふるさとの味」です～



#### 材料(4人分)

木綿豆腐	1丁(400g)	サラダ油	大さじ1
大根	200g	砂糖	小さじ2
にんじん	40g	A 塩	少々
油揚げ	1枚	しょうゆ	大さじ1
しょうが	少々	だし汁	1カップ
ねぎ	8g	干しえび	4g

#### 【1人分栄養価】

エネルギー 143kcal / たんぱく質 8.2g / 脂質 9.2g / 塩分 0.8g

- 作り方
- ①木綿豆腐はふきんに包み、水気をきっておく。干しえびは水で戻し、だしをとる。ねぎは小口切りにする。しょうがは千切りにする。
  - ②大根、にんじんはいちよう切りにし、油揚げは短冊切りにする。
  - ③鍋に油を熱してしょうがを炒め、②を入れてよく炒め、Aの調味料とだし汁、干しえびを加えて混ぜ、煮る。
  - ④木綿豆腐をくずしながら③に加え、やや弱火で煮込み、ねぎを加えて火を止める。

■保健センター監修 ■山陽小野田市食生活改善推進協議会（小野田校区担当）



#### 食事バランスガイド

今回の料理は「副菜1つ、主菜1つ」に該当します。



みなさんの暮らしを守ります！



# こちら消防 119

11月9日(火)～15日(月)は  
「秋季火災予防運動」実施期間です

<<<平成22年度全国統一防火標語>>>

「『消したかな』あなたを守る 合言葉」

〔住宅防火〕いのちを守る7つのポイント

### 3つの習慣

- 寝たばこは絶対にしない
- ストーブは燃えやすいものから離れた位置で使用する
- ガスコンロなどの側を離れるときは必ず火を消す



### 4つの対策

- 逃げ遅れを防ぐため、住宅用火災報知器を設置する
- 寝具、衣類およびカーテンからの火災を防ぐため、防災品を使用する
- 火災を小さいうちに消すため、住宅用消火器等を設置する
- お年寄りや身体の不自由な人を守るため、隣近所の協力体制をつくる

11月9日(火)は「119番の日」です

通報には次のことを伝えましょう。

- ①どこで？【住所・目標物等】
- ②何が？【火災・救急等】
- ③どうしたか？【災害内容】
- ④通報者の名前と住所と連絡先



消防本部通信指令室 (☎ 83-0232)

消防本部予防課 (☎ 83-3556)  
shoubo-yobou@city.sanyo-onoda.lg.jp

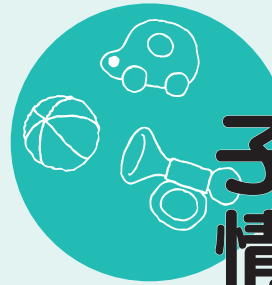

# 子育て 情報ナビ



今回のテーマは11月は「児童虐待防止推進月間」です

児童虐待に関する相談件数は、依然として増加しており、子どもの生命が奪われるなど重大な事件も後を絶ちません。児童虐待問題は、社会全体で早急に解決すべき重要な課題です。虐待の発生防止や早期発見・早期対応、虐待を受けた子どもの自立に至るまで、切れ目のない総合的な支援が必要です。これらの総合的な対策が効果的に実施されていくためには、幅広い国民の理解が不可欠です。そのため、11月を「児童虐待防止推進月間」と定め、社会全般で児童虐待に対する深い関心と理解が得られるよう「オレンジリボン・キャンペーン」が全国で展開されています。県でも、虐待防止に対する関心と理解を深めることを目的として「オレンジリボンたすきリレー in 山口 2010」が開催されます。

## オレンジリボンたすきリレー in 山口 2010

### ◎とき

11月21日(日)  
※小雨決行。

子ども虐待防止のメッセージがこめられた「オレンジリボン」▶



### ◎中継所 (山陽小野田市は4か所)

みちしお店向かい 11:00 発→小野田  
陽光園 11:20 発→おのだサンパーク  
11:55 発→若山公園 12:10 発  
※おのだサンパークでは「オレンジリボン啓発活動」も開催されます。

こども福祉課 (☎ 82-1175)  
kodomo@city.sanyo-onoda.lg.jp



【問い合わせ先】  
環境課 ☎ 82-1143

## ■パソコンを処分するには？

ご家庭で不要になったパソコンは法律でリサイクルが義務付けられています。市では処分することができませんので、下記の方法で処分してください。

【PCリサイクルマーク有り】(平成15年10月1日以降に販売されたもの) 回収・再資源化費用は不要です。各メーカーにご連絡ください。

【PCリサイクルマーク無し】(平成15年9月30日以前に販売されたもの、メーカーが分からないもの等) 回収・再資源化費用が必要です。パソコン3R推進協会(☎ 03-5282-7685)にお問い合わせください。▲PCリサイクルマーク



資源ごみ売却収入	9月分	5,530,620円	平成22年度累計	31,920,844円
指定ごみ袋手数料収入		1,421,991円		8,804,195円

**11月** 困りごと・悩みごとの相談に応じています。  
相談は、お住まいの地区にかかわらずどの会場でも受けられます。

相談名	ところ	問い合わせ先	とき
▶ 法律相談	生活安全課	☎ 82-1133	22日(月) 13:00~16:30 ※12:20~12:30受付・抽選 (定員10人・先着順ではありません)
▶ 心の健康相談	生活安全課	☎ 82-1133	10日(水) 10:00~15:00
▶ 行政相談	生活安全課	☎ 82-1133	17日(水) 10:00~12:00
▶ 人権相談	協働推進課	☎ 82-1134	9日(火) 9:30~12:00
▶ 行政・人権相談	山陽総合福祉センター	☎ 72-1813	10日(水) 9:30~12:00
▶ 心配ごと相談	赤崎公民館	☎ 88-0162	5日(金)・25日(木) 9:00~12:00
	高千帆福祉会館	☎ 84-6200	5日(金)・25日(木) 9:00~12:00
	山陽総合福祉センター	☎ 72-1813	10日(水)・24日(水) 9:00~12:00
	埴生公民館	☎ 76-0066	17日(水) 9:00~12:00
▶ 児童問題の相談	こども福祉課	☎ 82-1175	毎週月~金曜 8:30~17:15 ※平日夜間・土・日・祝日は 中央児童相談所(☎083-922-7511)で受付
▶ 教育相談	小野田児童館 2階	☎ 84-5321	毎週月曜 14:00~16:00
	総合事務所 3階	☎ 71-1602	※心の支援室(☎82-1188)で予約を受け付けてい ますが、当日直接来られても構いません。
▶ 交通事故相談	山陽小野田警察署	☎ 84-0110	毎週月~金曜 8:30~17:00
▶ 市民相談	生活安全課 総合事務所地域活性化室	☎ 82-1133 ☎ 71-1602	毎週月~金曜 8:30~17:15(祝日を除く)
▶ 消費相談	生活安全課 総合事務所地域活性化室	☎ 82-1133 ☎ 71-1602	毎週月~金曜 8:30~17:15(祝日を除く)
▶ 弁護士による 消費生活相談	生活安全課	☎ 82-1133	24日(水) 13:00~17:00 ※事前に生活安全課で予約(定員8人・先着順) 相談日の翌日から次回相談を受付
▶ 福祉相談	中央福祉センター	☎ 83-2050	毎週月~金曜 8:30~17:15(祝日を除く)
	山陽総合福祉センター	☎ 72-1813	
▶ 健康相談	小野田保健センター	☎ 84-1220	11日(木) 9:30~11:30
	保健センター	☎ 71-1814	18日(木) 9:30~11:30

## 「女性の人権ホットライン」強化週間

配偶者、パートナーからの暴力や職場におけるセクシャル・ハラスメント、ストーーカー行為といった、女性をめぐるいろいろな人権問題の解決に向けた助言と相談を法務局職員または人権擁護委員が行います。

◎実施期間 11月15日(月)~21日(日) 8:30~19:00

※土・日曜日は10:00~17:00です。

◎相談電話番号 ☎ 0570-070-810

秘密は  
厳守されますので、  
お気軽にお電話  
ください。

【問い合わせ先】山口地方法務局人権擁護課 (☎ 083-922-2295)



ヤングテレホンさんようおのだ

☎ 84-2000

受付日時/毎週(月)~(金) 8時30分~17時(土・日・祝日は留守番電話で対応します) [youngtel@city.sanyo-onoda.lg.jp](mailto:youngtel@city.sanyo-onoda.lg.jp)

気軽にご相談ください(いじめ、不登校、友人関係、家族関係、性の悩み、子育て等)



# さんようおのだ 11月のカレンダー



カレンダー内の記号

◇…相談日  
○…その他

♥…健康だより  
回…今号の掲載ページ

月…イベント



山陽オート開催日

外：場外発売

	<b>1</b> 月 ○市県民税 (第3期) 納期限 外	<b>2</b> 火 外	<b>3</b> 祝 月 市民文化祭(市民茶会)(市民館) 月 市民文化祭(菊花展)~7日(市民館) 外	<b>4</b> 木 ○市政説明会 回 外	<b>5</b> 金 ○市政説明会 回 ◇心配ごと相談回 月 市民文化祭(展覧会)~7日(市民館) 外	<b>6</b> 土 外	
<b>7</b> 日 月 市民文化祭(市民音楽祭)(市民館) 月 市民文化祭(俳句大会)(高千帆福祉会館) 外	<b>8</b> 月 ♥健康体操 回 外	<b>9</b> 火 ○市政説明会 回 ◇人権相談 回 外	<b>10</b> 水 ○市政説明会 回 ◇行政・人権・心配ごと相談 回 ◇心の健康相談会 回 外	<b>11</b> 木 ♥すくすく相談・ベビーサークル 回 ◇健康相談 回 外	<b>12</b> 金 ♥1歳6か月児 回 外	<b>13</b> 土 月 花と緑を語ろう会(竜王山公園オートキャンプ場) ○法務なんでも相談 回 外	
<b>14</b> 日 月 市民文化(短歌大会)(商工センター) 月 厚狭秋まつり【下段】 外	<b>15</b> 月 外	<b>16</b> 火 ♥健康体操 回 ○山陽小野田市戦没者追悼式 回 外	<b>17</b> 水 ○市民労働福祉講座 回 ♥1歳6か月児 回 ◇心配ごと相談回 ◇行政相談 回 外	<b>18</b> 木 ○対話の日 回 ♥すくすく相談・ベビーサークル 回 ♥健康ウォーク 回 ◇健康相談 回 外	<b>19</b> 金 ♥育児学級 回 外	<b>20</b> 土 月 山口県警察音楽隊による市民ふれあいコンサート(文化会館) 外	
<b>21</b> 日 ○教育文化講演会 回 ♥SOS健康フェスタ 回 外	<b>22</b> 月 ♥健康体操 回 ◇法律相談 回 外	<b>23</b> 祝 ○優良勤労者表彰式(労働会館) 外	<b>24</b> 水 ◇心配ごと相談回 ◇弁護士による消費生活相談 回 外	<b>25</b> 木 ◇心配ごと相談回 外	<b>26</b> 金 ○市政説明会 回 ♥3歳6か月児 回 外	<b>27</b> 土 外	
<b>28</b> 日 月 さんようおのだふるさとウォーキング 回 ○市民文化講演会(市民館) 外	<b>29</b> 月 ♥健康ウォーク 回 外	<b>30</b> 火 ○市政説明会 回 外	<b>1</b> 水 ○市政説明会 回 ♥3歳6か月児 回 外	<b>2</b> 木 ○市政説明会 回 外	<b>3</b> 金 外	<b>4</b> 土 月 JOYJOYサッカー大会 回 外	
<p>《歴史民俗資料館》11月5日(金)~ 小企画展示室リニューアルオープン 「くらしと道具のタイムカプセル」 明治から昭和30年代にかけての貴重な品々約80点を展示しています。 閏歴史民俗資料館 ☎ 83-5600</p>		<p>図書館まつり 11/6 中央図書館 9:30~ 図書館探検隊(書庫探検)等 11/7 厚狭図書館 10:00~ おはなしマラソン等 閏中央図書館 ☎ 83-2870 厚狭図書館 ☎ 72-0323</p>		<p><b>みつば園祭</b> お気軽に越してください! ・とき 11月20日(土) 10:00~13:00 ・ところ みつば園 イベント お茶席、ピングゲーム、もちまき、 バザー(カブト虫、クワガタ虫等) 閏みつば園 ☎ 84-5920</p> 			

pick up!

## 厚狭秋まつり

大行司が厚狭駅前商店街に繰り出し独特の掛け声と踊りを披露する古式行事(大名行列)、裸坊をはじめ、特設ステージを中心に多彩なイベントが催されます。

【とき】11月14日(日) 10:30 ~ 【ところ】厚狭駅前商店街

イベント 古式行事、裸坊、お茶席、ストリートダンス、もちまき、福引大会、歌謡ショー、青空レストラン ほか

※なるべく公共交通機関をご利用ください。

〈問い合わせ先〉山陽商工会議所 ☎ 73-2525

