

さんようおのだ

広報
No.133
2010
10.1

駆け抜ける ゴールはそこだ
秋季大運動会 (有帆小学校)

目 CONTENTS 次

目次・表紙の説明	2
サポート寄附・人のうごき	
市長から市民のみなさんへ	3
山陽小野田市民まつりのお知らせ	4
肺がん・結核検診のお知らせ	6
市民環境フォーラム	8
トピックスさんようおのだ	9
全国大会出場おめでとうございます！ など	
情報ひろば	10
水源涵養林および日峯川溪流ハイキング参加者募集 など	
新病院建設構想に関する 最終答申が提出されました	13
あたたかいご支援 ありがとうございます	14
健康だより	16
国体室からお知らせします	18
まち再発見 今月のおすすめ料理	19
こちら消防 119 子育て情報ナビ ごみ出しワンポイント	20
各種相談の日程	21
10月のカレンダー	裏

表紙の説明



9月18日、さわやかな秋空のもと、有帆小学校で開かれた秋季大運動会。赤組、白組に分かれた児童たちは、観客席からの大きな声援に包まれる中、それぞれ一丸となって勝利を目指してがんばりました。

サポート寄附（ふるさと納税）

累計【189件】 **7,815,000円**
（9月22日現在）

人のうごき	（9月1日現在）	
	世帯	28,240 世帯 (+5)
	人口	66,303 人 (-42)
	男	31,134 人 (-26)
女	35,169 人 (-16)	
※（ ）内は前月との比較		



・・・パソコン、携帯からご利用できます。



・・・パソコンからご利用できます。

上記のマークがついているものは「山陽小野田市 WEB 申請サービス」をご利用できます。
パソコンから ☎ <https://s-kantan.com/sanyo-onoda-u/>
携帯電話から ☎ <https://s-kantan.com/sanyo-onoda-k/> 

■発行 / 山陽小野田市

<http://www.city.sanyo-onoda.lg.jp/>
〒756-8601 山陽小野田市日の出一丁目1-1
☎ 82-1111（代表）

■編集 / 総務課 ☎ 82-1148

ki-kouhou@city.sanyo-onoda.lg.jp

■ 市長から市民のみなさんへ

市長 白井博文



■ 市政説明会を開きます

10月から11月にかけて、市内の各小学校区で市政説明会を開きます。

市立病院の建て替え（新病院の建設）について市民のみなさんのご意見を聞きたいこと、市土地開発公社の現状等についてご説明したいこと、などです。

新病院の建設については、河合病院局長を同行し、市立病院の現状について施設と財務の両面から、みなさんに詳しくご説明する予定です。土地開発公社の件については、現在取組中の公社経営健全化計画等をご説明し、みなさんのご理解を得たいと考えます。

各小学校区の開催日時・場所は、近くご連絡します。できるだけ多くの市民のみなさんのご出席を期待しています。

■ 公共施設の耐震化率が13市中、1位でした

9月18日の新聞各社は、消防庁が発表した「市庁舎や公立学校など災害時の防災拠点となる公共施設」の昨年度末の耐震化率を伝えています。それによると、本市の防災拠点の公共施設耐震化率は一昨年度と比較して9.9パーセント増の68.1パーセントで、県下13市中、1位でした。もっとも全国平均が一昨年度と比較して5.1パーセント増の70.9パーセントですから、本市の耐震化率もまだまだというべきでしょう。

小・中学校の耐震化補強事業は、平成24年度に終了の予定です。

講演

「山陽小野田市の産業観光 ～地元で生きる産業遺産～」

〈とき〉

10月5日(火) 14:00～

〈ところ〉

中央図書館

〈講演者〉

白井 博文（市長）



◎ 「対話の日」 随時募集

出前講座式の「対話の日」の実施を希望する団体を募集します。応募のあった団体の集会等の場を活用し、自由な対話や討論を行います。みなさんの応募をお待ちしています。

□対象団体 各種市民団体（臨時的に集まった団体および市内企業も可）

□開催日時 応募団体と調整のうえ決定
10:00～21:00の間で1～2時間程度

□開催場所 応募団体の集会等の開催場所

□申込方法 生活安全課、総合事務所、各支所、公園通出張所、各公民館に備え付けの申込用紙に必要事項を記入し提出してください。申込用紙は、市ホームページからもダウンロードできます。

■問い合わせ先 生活安全課（☎82-1133）

対話の日

10月28日(木) 19:00～
新生町自治会館



第5回 山陽小野田 市民まつり

ファミリーパーク ~今日は街中ひとつの家族~

10月24日

10:00 ~ 16:00

会場▶市役所周辺 および
小野田駅前商店街

☎ 市民まつりプロジェクト会議事務局
(協働推進課内 ☎ 82-1134)

※雨天の場合、13:00 から市民館で開催します。



■ステージイベント (10:00 ~ 16:00)



【メイン司会】

NHK 北九州放送局
安倍敏恵キャスター
(厚狭高等学校出身)

○オープニング

小野田吹奏楽団, 小野田高等学校吹奏楽部, 厚狭高等学校吹奏楽部, 小野田中学校吹奏楽部, 竜王中学校吹奏楽部, 宇部吹奏楽団, 県警音楽隊, 総勢 200 人による演奏を披露

○山陽オート, 山口国体, 地デジの PR コーナー

○キャラクターショー

ハートキャッチプリキュアがやってくる!

○ステージパフォーマンスコーナー

ヨーヨー世界大会 6 位の妙技, キッズダンス, エイサー踊り, 竜王太鼓, 寝太郎太鼓をステージで披露

○ソルジェンティ Live!!

本市出身の兄弟デュオ, 今年も市民まつりに出演

■山陽小野田警察署

白バイやパトカーによるデモンストレーションなど

■市役所サファリ (10:00 ~ 15:30)



まつり会場にサファリランドが登場! ウサギやライオンの赤ちゃんなど, カワイイ動物たちがみなさんのお越しをお待ちしています! 市民まつりで動物とふれあおう!

■キッズコーナー (10:00 ~ 15:30)



市内の企業のご協力によるイベントコーナーを多数ご用意! ぜひ遊びにきてね!

【内容】ミニ SL 乗車体験, パターゴルフ, スタンプマンを探せ! ほか

■市役所たんけん隊

日ごろ目にする事のない市役所内の施設を探検! 市長の部屋も見れちゃうかも! ?

■バザー (10:00 ~ 16:00)

*青空レストラン 様々な「食」のコーナー

*福祉の市 市内の福祉団体等による物販コーナー。チューリップの球根の無料配布もあるよ。

■小野田駅前商店街 (10:30 ~ 15:30)

*フリーマーケット

駅前ロータリー周辺

*スタンプラリー

商店街を巡ってスタンプを集めたら
豪華賞品が待ってるってホント!?

*名産品コーナー

日の出市場で本市の名産品を販売

*海鮮特産なべコーナー

市内の漁港で水揚げされた
カニと貝を使った特産なべ
を、限定 400 食の無料配布!



■市役所前県道 (11:00 ~ 15:00)

*ファイヤーマンコーナー

消防はしご車の乗車体験ほか

*バッテリーカーコーナー

バッテリーカーで県道を走
ろう!

*自衛隊コーナー

自衛隊による特殊車両の展
示, グッズ販売等

*親子リフティング大会

足自慢?の親子によるリフティング大会! 落
とさず何回続くかな? ?

*ジャグリング体験コーナー

自分の感性で自由にジャグリング体験!“ジャ
グラー”によるジャグリング教室も開催!

*みんなでフリーマーケット!

県道および小野田駅前にフリーマーケットを
出店します。欲しかった“あんなもの”や“こ
んなもの”が見つかるかも! ?



公共交通機関をご利用ください

市民まつりは、市役所周辺および小野田
駅前商店街で開催します。当日は交通規制
の影響もあり、周辺道路の混雑が予測され
ます。また、臨時駐車場も会場から離れた
場所にあり、台数に限りがありますので、
公共交通機関でのご来場をお願いします。

前夜祭



第 13 回

お祝い夢花火

◎ところ 埴生漁港

※雨天時は、25 日(月)に延期します。

◎イベント内容

ソルジェンティ Live

開会式

花火大会 (18:30 開始)

◎無料シャトルバス

会場への車の乗り入れはできません。山陽
オートレース場または青年の家の駐車場に駐
車し、無料シャトルバスでご来場ください。

■駐車場~会場へのアクセス

【始発】 15:30 <山陽オートレース場>

15:45 <青年の家>

※以降 15 分ごとに運行します。

■会場~駐車場へのアクセス

【最終】 21:30 <埴生バス停>

※20 時以降、随時運行します。なお、最終バスは、
花火の終了時間にあわせて変更する場合があります。

◎問い合わせ先 山陽商工会議所 (☎ 73-2525)

10月23日(日)
18:00 ~



肺がん・結核検診

お住まいの地域に、年に一度のレントゲン車が巡回します。無地のTシャツを着たまま受けられますので、この機会にぜひ受診しましょう。

なお、今年度医療機関または総合健診（6～7月）で受診した人は対象となりません。

<問い合わせ先> 保健センター（☎ 71-1814）

10月13日(水)

- 9:00～ 9:20 殿町 日化殿町寮駐車場
- 9:30～ 9:50 東下津公会堂
- 10:00～ 10:15 西下津公会堂
- 10:25～ 10:40 文化会館 南側駐車場
- 10:50～ 11:00 山陽勤労青少年ホーム
駐車場
- 11:10～ 11:20 山川公会堂
- 11:30～ 11:40 松岳畑 村長様宅付近
- 13:30～ 13:40 西山公会堂
- 13:50～ 14:05 野田 津森様宅付近
- 14:15～ 14:25 沓山田構造改善センター
- 14:35～ 14:45 福正寺自治会館
- 14:55～ 15:35 保健センター

10月14日(木)

- 9:00～ 9:10 成松公会堂
- 9:20～ 9:40 緑ヶ原団地自治会館
- 9:50～ 10:05 清安寺駐車場
- 10:15～ 10:25 石束公会堂
- 10:35～ 10:45 初の木
三田滋美様の農舎前
- 10:55～ 11:05 旧平沼田公会堂
- 11:15～ 11:25 森広会館
- 13:30～ 13:40 石丸総合館
- 13:50～ 14:05 七日町 迫田静子様宅前
- 14:15～ 14:25 平原公会堂
- 14:35～ 14:45 柏原
藤田様宅横の空き地
- 14:55～ 15:05 山野井公会堂
- 15:15～ 15:35 出合公民館

10月15日(金)

- 9:10～ 9:40 山口県漁協殖生支店
駐車場
- 9:50～ 10:10 大喜園公会堂入り口付近
- 10:20～ 10:40 サンライフ山陽駐車場
- 10:50～ 11:20 殖生公民館
- 13:30～ 13:50 中村公会堂
- 14:00～ 14:10 大持集落センター
- 14:20～ 14:35 福田 筑紫謙治様宅前
- 14:45～ 15:05 片尾畑自治会館

10月18日(月)

- 9:10～ 9:25 松ヶ瀬 ゆめ市場駐車場
- 9:35～ 9:45 JR 美祢線湯ノ峠駅前
- 9:55～ 10:10 赤川 田中義明様宅前
- 10:20～ 10:40 川東会館
- 10:50～ 11:30 保健センター
- 13:30～ 13:50 中塚公会堂
- 14:00～ 14:20 津布田会館
- 14:30～ 14:45 大河内自治会館
- 14:55～ 15:05 平松小正寺公会堂
- 15:15～ 15:25 生田公会堂
- 15:35～ 15:50 永安台公会堂

10月19日(火)

- 9:00～ 9:20 山口県漁協厚狭支店
駐車場
- 9:30～ 9:45 古開作下 松岡進様宅前
- 9:55～ 10:10 厚陽団地自治会館付近
花田隆幸様宅前
- 10:20～ 11:00 厚陽公民館
- 11:10～ 11:30 鳥越福祉会館
- 13:30～ 13:45 杣尻 7班の広場付近
- 13:55～ 14:10 杣尻地蔵堂前
- 14:20～ 14:40 明屋書店厚狭店
南側駐車場
- 14:50～ 15:10 マックスバリュ
厚狭店駐車場

10月20日(水)

- 9:30～ 9:45 浜 縄地口バス停付近
- 9:55～ 10:15 郷自治会館
- 10:25～ 10:40 南高泊自治会館
- 10:50～ 11:10 郷 マイサン付近
- 11:20～ 11:40 高泊公民館
- 13:30～ 13:45 上の郷自治会館
- 13:55～ 14:15 まるき神田店駐車場
- 14:25～ 14:40 船越 ぱーまやさん
入り口付近
- 14:50～ 15:05 後潟下
長谷川幸子様宅前
- 15:15～ 15:35 後潟上 伊藤商店前
- 15:45～ 16:15 南平原 目啓治様宅前

10月21日(木)

- 9:30～ 9:45 柿の木坂三丁目中央公園横
- 9:55～ 10:10 ひばりヶ丘児童公園横
- 10:20～ 10:35 掃山西 井上様宅前
- 10:45～ 11:10 高千帆公民館
- 11:20～ 11:45 小野田保健センター
- 13:30～ 13:45 旦東 佐村商会前
- 13:55～ 14:15 JR小野田線目出駅前
南中川
山田歯科医院駐車場
- 15:00～ 15:10 高砂町・光栄町自治会館
- 15:20～ 15:40 六十番 中和工業前
- 15:50～ 16:10 市民館

10月25日(火)

- 9:30～ 9:40 中村自治会館
- 9:50～ 10:00 大休自治会館
- 10:10～ 10:25 大休団地自治会館
- 10:35～ 10:50 仁保の上自治会館
- 11:00～ 11:15 丸和有帆店駐車場
- 11:25～ 11:45 有帆公民館
- 13:20～ 13:35 南平台入り口付近
- 13:45～ 14:05 共和台集会場
- 14:15～ 14:30 梅田自治会館
- 14:40～ 14:55 彼岸田 自治会用地
- 15:05～ 15:25 共和町倉庫前の空き地
- 15:35～ 15:45 浜田町自治会館
- 15:55～ 16:10 石井手自治会館

10月26日(水)

- 9:30～ 9:40 千崎西 巖島神社前
- 9:50～ 10:00 高畑 三浦信弘様宅前
- 10:10～ 10:30 高千帆台自治会館
- 10:40～ 10:50 掃山中 明治乳業販売店前
- 11:00～ 11:10 掃山団地広場
- 11:20～ 11:30 掃山中
畑税理士事務所駐車場
- 13:30～ 13:45 掃山東
北部運動広場駐車場
- 13:55～ 14:10 上木屋 伊藤文子様宅前
- 14:20～ 14:40 日の出三丁目
村川米穀店駐車場
- 14:50～ 15:05 高須
小野田民主商工会駐車場
- 15:15～ 15:30 神帆町自治会館

のお知らせ

◎対象者 40歳以上の市民

◎費用 無料

※かく痰検査は問診の結果必要な人が対象で、容器代が500円です。

10月27日(水)

9:30～9:50 自由ヶ丘 4班公園の前
千代町
10:00～10:15 中央福祉センター
10:25～10:40 宇部市営バス小野田営業所バス停(商工センター横)
10:50～11:10 セメント町第一自治会館
11:20～11:45 須恵公民館
13:30～13:45 古開作県営住宅集会所前
13:55～14:20 叶松第二自治会館
14:30～14:50 南若山自治会館
15:00～15:20 奥若山 末武様宅倉庫前

10月28日(木)

9:30～9:50 野来見 奥嶋塾駐車場
10:00～10:15 えびす団地自治会館
10:25～10:40 南竜王町自治会館
10:50～11:05 労働会館駐車場
11:15～11:30 アルク港町店駐車場
13:30～13:45 笹尾自治会館
13:55～14:10 東須田の木
ふじい旅館前
14:20～14:45 まるき大学通り店駐車場
14:55～15:05 須恵西自治会館
15:15～15:40 赤崎神社駐車場
15:50～16:10 赤崎公民館

10月29日(金)

9:40～10:00 浜河内自治会館
10:10～10:20 本山町 国田商店前
10:30～10:50 本山公民館
11:00～11:30 きらら交流館
13:40～13:50 田の尻 渡部タバコ店
14:00～14:30 山口県漁協
小野田支店前
14:40～15:10 木戸公会堂
15:30～16:00 小野田保健センター



インフルエンザ予防接種

今年度のインフルエンザ予防接種は、季節性インフルエンザワクチンに新型インフルエンザワクチンを含めたワクチンの接種が受けられます。

費用は、全額自己負担ですが、65歳以上の人、60歳以上65歳未満で心臓、腎臓、呼吸器機能または免疫機能に一定の障害がある人(対象となる診断基準があります)は、1,080円(1回のみ)です。市民税非課税世帯の人、生活保護世帯の人は、無料ですので、次のいずれかを用意して受診してください。

- 生活保護受給者証
- 介護保険負担限度額認定証
- 全世帯員所得課税等証明書
(世帯員全員の市県民税額が0円のもの)

※証明書の申請時は、各担当課に「インフルエンザワクチン接種用」であることを申し出てください。

●接種期間 10月1日(金)～来年3月31日(木)

●接種医療機関 近隣の医療機関



総合健診追加募集

7月の災害により実施を延期した総合健診について、追加の募集を行います。年に1度の検診を半日で終わることができますので、まだの人はぜひ受診しましょう。

なお、女性の健康診査、肺がん検診、大腸がん検診の定員はありませんので、上限なく申込みを受け付けます。

とき	ところ	募集枠			
		特定健診	胃がん	子宮がん	乳がん
11月6日(土)	厚陽公民館	48	9	52	19
11月28日(日)	保健センター	42	40	40	7

※検診受付時間はいずれも7:00～10:00です。

※特定健診は、市国民健康保険加入者、後期高齢者医療制度加入者が対象です。

※肝炎ウイルス検診は特定健診と同時検診になります。

※胃がん検診は、胃部X線検診(バリウム)です。

●申込方法

10月12日(火)8:30から保健センター(☎71-1814)で申込みの受付を開始します。定員になり次第締め切りますので、早めにお申し込みください。大腸がん検診は、10月12日から容器をお渡します。

※自己負担額等詳しくは、4月に発行した「すこやか山陽小野田」または市ホームページをご確認ください。

みんなで環境について考えよう

入場無料

市民環境フォーラム



と き

10月30日 土

13:30 ~ 17:00

と ころ

山口東京理科大学

5号館 5201 教室

今年の夏の日本の平均気温は、気象庁が統計を開始した1898年以降の113年間で最も高い記録となりました。「猛暑」や「集中豪雨」のように極端な気象事例が世界各地で観測され、またそれに合わせるように、「何十年に一度」という自然災害が発生しています。

本市でも7月に厚狭地区で水害が起きました。「異常気象」を身近な問題ととらえ、専門家の意見を交えながら、みなさんも一緒に考えてみませんか？

多くの市民のみなさんの参加をお待ちしています。

■ 問い合わせ先 企画課 (☎ 82-1130)

プログラム

- 1 市長あいさつ 13:30 ~
- 2 講演会 引き続き~ 15:30
- 3 パネルディスカッション 15:40 ~ 17:00

テーマ

「異常気象を考える
～厚狭地区水害をふりかえって～」

司 会 白井 博文 (市長)

パネリスト

山本 良一
 篠原 嘉一
 加納 誠
 溝手 朝子 (山口県立大学教授)
 河村 雅伸 (バイオマス研究会代表)
 山縣 始 (副市長)

講演会の講師紹介



演題

「低炭素革命かジオエンジニアリングか～環境奇兵隊はこう動く」

東京大学名誉教授
やまもと りょういち
山本 良一



演題

「安心安全
生き甲斐の暮らしは地方から」

山口東京理科大学教授
かのう まこと
加納 誠



演題

「エコの上滑り社会を
変えるのは市民の力」

(独)物質材料研究機構リーダー
しのはら よしかず
篠原 嘉一



全国大会出場おめでとうございます！

千葉県で開催される第65回国民体育大会(9月25日(土)～10月5日(火))および第10回全国障害者スポーツ大会(10月23日(土)～25日(月))に出場する選手団の壮行式が9月21日に市役所で行われました。出場されるみなさんのご健闘をお祈りします。

◎第65回国民体育大会出場者(敬称略)

- 信岡 沙希重(陸上 成年女子)
- 藤本 尚章(水泳 副団長)
- 山崎 啓道(水泳 総務)
- 澤野 晃士(サッカー 成年男子)
- 守田 智(バスケットボール 成年男子)
- 枝折 美菜子(バスケットボール 成年女子)
- 谷村 浩代(バスケットボール 成年女子)
- 橋本 明奈(バスケットボール 少年女子)
- 中堀 聡(ソフトテニス コーチ)
- 岡村 正和(ソフトテニス 成年男子)
- 平田 武(卓球 団長)
- 河田 義広(軟式野球 成年男子)
- 西村 喜代巳(弓道 監督)

◎第10回全国障害者スポーツ大会出場者(敬称略)

- 泉 清美(陸上 スラローム ビーンバッグ投)
- 山縣 正明(水泳 25m 自由形 50m 自由形)



▲壮行式で決意表明する守田選手

〈問い合わせ先〉生涯スポーツ課(県立おのだサッカー交流公園内 ☎ 81・3100)

◎ NHK放送受信料の免除

障害者手帳をお持ちの人でNHK放送受信料免除基準に該当する場合は、受信料の免除を受けることができます。高齢障害課、または総合事務所市民窓口課に申請書を備えていますので、障害者手帳と印判を持参してください。

◎全額免除

身体障害者手帳、療育手帳、精神障害者保健福祉手帳のいずれかを所持し、世帯全員が市民税非課税の場合

◎半額免除

次のいずれかに該当する手帳を所持する人が世帯主であり受信契約者である場合

- 身体障害者手帳 1級または2級

- 視覚障がい、または聴覚障がいの記載がある身体障害者手帳
- 療育手帳 A
- 精神障害者保健福祉手帳 1級

全額免除に該当する人へ…

総務省では、NHK放送受信料が全額免除で、地上デジタル放送がまだ視聴できない世帯を対象に、簡易な地上デジタル放送対応チューナーの無償給付(1台)の支援を行っています。申込受付期限は12月28日までです。詳しくは、総務省地デジチューナー支援実施センター(☎ 0570-033840)へお問い合わせください。

〈問い合わせ先〉高齢障害課(☎ 82・1170) 総合事務所市民窓口課(☎ 71・1514)
NHK視聴者コールセンター(☎ 0570-077077)

知っておきたい障害者福祉制度

お知らせ



共通バス時刻表を作成しました

市では、広域路線を含めた路線バス利用促進を目的として、昨年引き続き山陽小野田市・宇部市の路線バスの時刻を掲載した「宇部市山陽小野田市共通バス時刻表」を作成しました。商工労働課、総合事務所、各公民館等に配置しておりますので、ご利用ください。

●問い合わせ先

商工労働課 (☎ 82-1150)

古着を求めています

知的障害者授産施設「まつば園」では、古着を利用してウエス(油雑巾)に加工し、利用者38人に工賃として還元しています。ご連絡いただければ、ご家庭で不用になった毛糸類以外の衣類やカーテン、シーツ、タオル類を受け取りに行きます。回収の日程は下記のとおりです。持ち込みについては、地区・曜日を問わず受け付けます。

■月・水・金曜日

本山・赤崎・須恵・小野田校区

■火・木曜日

高千帆・高泊・有帆校区

●問い合わせ・申込先

まつば園 (☎ 83-2059)



宇部市と広報紙で情報を交換しています。

UBE ビエンナーレ応募作品展

【問い合わせ先】ときわミュージアム (☎ 37-2888)

UBE ビエンナーレは日本最大級の野外彫刻の国際コンクールです。

来年秋の第24回本展開催に向け、世界各国から応募されたすべての模型作品を公開します。

- とき 10月18日(月)～11月7日(日)
10:00～17:00
- ところ ときわ湖水ホール
- 入場料 無料



事業所で加入しませんか 働く人の「ハートピア共済」

県内の中小企業で働く人のための共済制度です。月々わずかな掛け金で、死亡、障害、入院、住宅災害などを保障し、結婚、出産、銀婚、小・中・高校入学祝い金も給付します。さらに、全国宿泊施設利用の助成や人間ドック・脳ドック受診の助成もあります。

●掛金(月額)

- 1型 450円
- 2型 900円
- 3型 1,500円
- 4型 2,000円
- 高齢者型 450円
- ファミリー型 500円

※事業所が従業員のために共済掛金を負担された場合は、損金または必要経費として算入できます。

●問い合わせ先

商工労働課 (☎ 82-1150)

農地の利用状況を調査します

農地法の改正により、従来から行われていた農地パトロールが法制化されました。農業委員会では、毎年10月中旬から市内すべての農地の利用状況を調査員が調査し、地域の遊休農地を把握します。みなさんのご理解、ご協力をお願いします。

●問い合わせ先

農業委員会 (☎ 71-1645)

【広告掲載欄】掲載についてのお問い合わせは総務課 (☎ 82-1148) まで。お得な割引もあります。

郷土史 発刊

笠井順八翁が誘致の

小野田の郵便局・その変遷



頒布価格 1,000円(税込)
仕様/体裁 A4版 糸綴り製本 (表紙マットPP加工)
頁数 54頁
発行部数 300部

販売先
おのだサンパーク内 良文堂
厚狭千町 佐々木書店
著者 河野 豊彦 山陽小野田市厚狭加藤上

10/17日 8:00～16:00

海上自衛隊小月航空基地祭

～スウェルフェスタ2010～

◇ところ 海上自衛隊小月基地

(下関市松屋本町三丁目2番1号)

◇内容 T-5 練習機体験搭乗(当日抽選), シミュレーター体験搭乗(当日抽選), ファンシードリル展示, 航空機地上展示, 模擬店など

《問い合わせ先》

海上自衛隊小月教育航空群広報室 (☎ 083-282-1180)

山口県知的障害者更生相談所 巡回相談

- **とき**
11月30日(火) 10:00～15:00
- **ところ** 保健センター
- **内容**
療育手帳相談、保健相談など
- **定員** 8人(先着順)
- **申込方法**
電話にて申込み
- **問い合わせ・申込先**
高齢障害課 (☎ 82-1170)

個別労働関係紛争あっせん制度

労働者個人と事業主との間で、労働条件や解雇などをめぐり、話し合いがまとまらず生じた紛争の解決をお手伝いするため、無料で相談をお受けし、解決の手助けをします。

- **問い合わせ先**
山口県労働委員会事務局
(☎ 083-933-4444)

10月15日(金)は 県内一斉ノーマイカーデー

CO2削減県民運動の一環として、通常マイカー通勤している人が、公共交通機関等での通勤を実践する「県内一斉ノーマイカーデー」を実施します。

- **問い合わせ先**
環境課 (☎ 82-1144)

イベント

秋の駅前ふれあい祭り

- **とき**
10月23日(土) 18:00～21:00
- **ところ** 小野田駅前広場
- **内容**
舞踊ショー、カラオケ、じゃんけん大会、遊・食のコーナーなど
- **問い合わせ先**
小野田駅前商店連盟
(☎ 83-2837 金清)

第2回きらら交流館まつり

- **とき**
10月31日(日) 10:00～15:00
- **ところ** きらら交流館
- **内容**
イベントステージ、飲食コーナー、キッズコーナー、フリーマーケットなど
- **フリーマーケット出展者募集**
- **出店料** 1区画 500円
※1区画の面積は3m×3mです。
- **区画数** 20区画(先着順)
- **申込期限** 10月20日(水)
- **申込方法** きらら交流館に備え付けの申込用紙に必要事項を記入し提出
- **問い合わせ・申込先**
きらら交流館 (☎ 88-0200)

募集・試験

在住外国人ふれあいバスツアー



- **対象** 市内在住または在職の人
- **とき**
11月7日(日) 8:30～17:15
- **行先** 萩・城下町散策、秋吉台、秋芳洞ほか
- **参加費** 3,000円
(昼食代・施設入場料を含む)
※国際交流協会会員は2,000円。
- **定員** 40人
(申込多数の場合抽選)
- **申込方法**
はがきに住所、氏名(ふりがな)、年齢、電話番号を記入し郵送(E-mailも可)
※1通につき2人まで申込みできます。
- **申込期限** 10月22日(金)
- **問い合わせ・申込先**
〒756-8601
山陽小野田市役所 協働推進課内
山陽小野田市国際交流協会
「在住外国人ふれあいバスツアー係」 (☎ 82-1134)

電話ガイダンス(自動音声)による 「住宅用火災警報器」の設置勧誘にご注意ください!!

最近、市内において、電話ガイダンス(自動音声)による「住宅用火災警報器」や「消火器」の設置についての勧誘や案内が多数発生していることが報告されています。民間の一般業者等から「住宅用火災警報器」等の設置についての販売や勧誘があったときに、その内容に疑問がありましたら、お問い合わせください。

◎消防本部が、直接市民のみなさんへ「住宅用火災警報器」や「消火器」の販売や勧誘を行うことはありません。

【問い合わせ先】消防本部予防課 (☎ 83-3556) 消費生活相談窓口(生活安全課内 ☎ 82-1133)



10月～12月の吹きガラス体験・
とんぼ玉制作体験者募集

■吹きガラス体験

日程	時間
10月24日(日)	13:00～
10月31日(日)	9:00～/13:30～
11月14日(日)	9:00～
11月28日(日)	9:00～/13:30～
12月5日(日)	
12月12日(日)	9:00～

※作品のお渡しは1週間後になります。

- 対象 小学生以上
(小・中学生は保護者同伴)
- 料金 2,550円～3,550円
- 定員 各5人

■とんぼ玉制作体験

日程	時間
10月11日(祝)	9:00～
11月3日(祝)	9:00～
12月12日(日)	13:30～

※作品のお渡しは約2時間後になります。

- 対象 小学5年生以上
(小・中学生は保護者同伴)
- 料金 1,850円～
- 定員 各10人
- 申込方法 電話にて申込み
- 問い合わせ・申込先
きららガラス未来館
(☎88-0064)



水源涵養林および日峯川溪流ハイキング参加者募集

水道局が、「水を育む」「水を保護する」という思いで水源地域の山林の保全育成を目指して美祢市秋芳町嘉方に取得した「水源涵養林」を市民のみなさんに知っていただくため、涵養林と付近に流れる溪流「日峯川」周辺の紅葉を觀賞するハイキングを行います。ぜひご参加ください。

- 対象 市内在住の人
- とき 11月21日(日) 9:30～17:00 (水道局発着)
- ※雨天決行です。(行先変更の場合あり)

●先行 水道局水源涵養林 (美祢市秋芳町嘉万)

●行程

水道局▶▶▶▶日吉神社前▶▶水源涵養林駐車場(昼食)▶▶水源涵養林(視察)▶▶水源涵養林駐車場▶▶日吉神社前▶▶▶▶水道局

※日吉神社前～水源涵養林間の往復が徒歩での行程です。

●参加費 無料 (弁当・飲み物は各自持参してください。)

●定員 80人 (申込多数の場合抽選)

●申込方法

①はがきに参加希望者(はがき1枚につき4人まで)全員の住所、氏名(ふりがな)、年齢、電話番号を記入し郵送(E-mailも可)

※E-mailの場合、タイトルは「ハイキング応募」としてください。

②水道局に備え付けの応募用紙に記入し提出

●申込期限 10月29日(金) (消印有効)

●注意事項

約3～4時間の徒歩および登山となりますので、必要な装備をお願いします。

●問い合わせ・申込先

〒756-0092 山陽小野田市新生一丁目8-22
水道局総務課 (☎83-4111) suido-soumu@city.sanyo-onoda.lg.jp

訂正とお詫び

9月15日号でお知らせした内容について誤りがありました。下記のとおり訂正してお詫びします。

■P14 えがおがいちばん

誤) 西村 花凜ちゃん(7か月) → 正) 西村 華凜ちゃん(7か月)

理大つうしん No.45 Tokyo University of Science Yamaguchi

http://www.yama.tus.ac.jp

自治会連合会のみなさんが来学されました

9月8日、山陽小野田市自治会連合会(岡本志俊会長)の自治会長研修視察が本学で行われ、130人の自治会長が参加されました。研修会では、大学の概要説明の後、南極体験の講座が行われ、参加者は講師の話に熱心に耳を傾け、場内は終始熱気に包まれていました。その後、図書館、コンピュータ室、講義室等を順次見学し、充実した施設にとっても驚かれ「ぜひともま

た来てみたい。」という感想を多数いただきました。

大学の図書館は市民のみなさんが自由に利用することができ、生涯学習センターでは、パソコン講座や講演会など、市民向けの講座を毎年行っております。また、年に一度の大学祭「竜王祭」では子どもから大人まで楽しめる企画を多数用意しております。

みなさんお気軽に大学にお越しください。

新病院建設構想

に関する最終答申が提出されました

【問い合わせ先】病院局総務課（☎ 83-2355）

本市では、市長の諮問機関として、新病院建設構想の策定に関し基本的な事項を調査検討するために「山陽小野田市新病院建設構想検討委員会」（砂川 功 委員長）を設置しています。平成 19 年 7 月から 10 回におよぶ会議等を開催し、8 月 2 日に「新病院建設構想に関する最終答申」が提出されましたので公表します。

平成 22 年 8 月 2 日

山陽小野田市長 白井 博文 様

山陽小野田市新病院建設構想検討委員会
委員長 砂川 功

新病院建設構想に関する最終答申

新病院建設構想検討委員会は、平成 19 年 7 月 30 日に第 1 回を開催して以来、10 回の会議とプロポーサル審査委員会（1 回）を開催し、山陽小野田市（以下、本市とする）の地域医療の実状と将来を踏まえて新病院に関する事柄について鋭意検討を重ねてきました。

本市の地域医療の現状を踏まえて、新病院の建設が必要であることについては、平成 21 年 7 月に中間答申をさせていただきました。そのなかで新病院が本市の地域医療に欠かせない理由を説明させていただいております。

その時点では総論として必要であることを申し上げましたが、さらに具体性を持たせるために 5 つの課題を提示して第三者の見解を報告書として提出していただきました。そして、その見解を参考にして最終的な詰め議論を行いました。その内容は新病院を現地建て替えとし、総額 55 億円程度（建築費、解体費、周辺整備等を含む）で公設し、経営形態としては、現状の公営企業法の全部適用で臨み、今後の展開によっては独立行政法人、指定管理者、或は民間移譲を考慮する余地を残すとする提案であります。いろいろな質疑を経て、構想段階としては、提案された内容に賛同する意見が委員の多数でした。ただ、新病院の立地場所と経営形態については異なった意見もありました。

しかし、過去 10 回にわたる委員会のなかで議論された内容を総合的に判断して、委員会の最終結論として、新病院の公設を早急に行い、その際には現地建て替えとし、当面は地方公営企業法の全部適用で対応する。その後の経過で経営形態を考えていくことが望ましいとして答申いたします。

なお、新病院は山陽小野田市の保健・医療・福祉・介護の融合の拠点にして、将来の少子高齢社会に備える機能を有する必要性が高く、他の医療機関との連携を目指すなかで新病院の財務計画を含めた具体的な計画を進めていくことが重要であることを申し添えます。

あたたかいご支援

ありがとうございます



企業・団体ほか（8月31日現在 五十音順 敬称略）

ASA 小野田	山陽小野田市社会福祉事業団 職員一同	永坂シール印刷(株)
JA 山口中央会	山陽小野田市立高泊小学校育友会	中村歯科医院
JR 西労組厚狭駅分会	合資会社 山陽清掃社	西田会
(株)KIYU ホールディングス	山陽ライオンズクラブ	西中国信用金庫 宇部山口地区本部
NTT 西日本 山口支店	自治労山口県本部 現業評議会	西中国信用金庫 役職員一同
THK (株)	島原市役所 政策企画グループ	西日本旅客鉄道労働組合 山口第一支部
専門学校YICリハビリテーション大学校	下関競艇事業局 中央門	広島総合指令所厚狭分会
赤崎地区自治会協議会	下関ダンスサークル	西之宮婦人会
アサヒビール(株)	ジャパンファインスチール(株)	日産化学工業(株) 小野田工場
有帆地区自治会協議会	ジヨウドシンシユウホンガンジハ	(株)日本管財環境サービス 山口営業所
石井手第一自治会	ヤマグチキョウク ジゾクフジンカイ	殖生婦人会
石田畳店	書道研究玄游会	殖生ふれまち会
石丸ふれあい盆おどり大会実行委員会	白川鉱業(株)	東岐波校区コミュニティ推進協議会
板付公民館一同	真言宗御室派青年教師会	東山口信用金庫 富田支店
イトウハム (カ)	(宗)真如苑	(有)藤井電機商会
岩本薬局一同	(医)心和小野田心和園看護職員一同	富士産業(株)
(株)宇部建設コンサルタント	須恵地区自治会協議会	フジユニオン山口ブロック
宇部興産(株) 伊佐セメント工場	(福)須恵保育園 職員会保護者会	船木校区自主防災会
宇部消防署	全国市議会議長会	扶老会
エネックス	財団法人 全国市町村振興協会	防府信用金庫 職員一同
オオシマハツテンクラブ	NPO 法人 じちれん山陽小野田	本願寺 山口別院
大塚製菓	全国市有物件災害共済会	松の会
小野田駅前商店街振興組合	全国浄土宗青年会	まつば園・のぞみ園ふたば会
小野田駅前商店連盟	全国都市職員災害共済会	まつば園のぞみ園利用者互助会
小野田商工会議所	全国農業会議所 新聞業務部	みつば園入所者互助会
小野田商工会議所青年部	第一生命(株) 山口支社	みつば園保護者会
小野田地区自治会協議会	太平洋セメント(株)	三井化学(株)岩国大竹工場
小野田美栄の会	太平洋マテリアル	宮城教区浄土宗青年会
小野田ロータリークラブ	高千帆地区自治会協議会	本山会
福祉作業所「かに工房」	高泊卓球教室 (クラブ)	本山地区自治会協議会
カフェ ドンドン	高泊地区自治会協議会	山口県 LP ガス協会 厚狭支部
かぼちゃの会	高泊福祉員の会	山口県
(株)北野機工	竹元製畳所	山口県漁業協同組合殖生支店
吉備信用金庫	田辺三菱製菓(株)	(社)山口県トラック協会
共英製鋼(株)	ダスキン山口 山陽ビル管理(株)	山口ダイハツ販売(株)
金光教 小野田市教会	タンポポの会	山口中部読売会 中部支部
草の実少年少女合唱団	但陽信用金庫 お客様募金箱	山口トヨペット(株)
呉信用金庫	チキカツドウオノダ T.K.C	諭吉屋
医療生活協同組合 健文会	チチブシカイケイカンリシャ	夢の会
神戸市職員労働組合	チチブシギカイギンクラブ	読売新聞山口中部読売会 中国支部
厚陽ふるさとづくり協議会	チバコウギン ハマノシテン	ライオンズクラブ国際協会 336-D 地区
コカ・コーラウエスト(株)ベティング	中国市議会議長会	ユ) リソウケンチク
下関・宇部支店	中国たばこ販売協同組合連合会	朗読ボランティアグループ おとづれの会
寿学級	社団法人 中国地区信用金庫協会	匿名 2 件
(株)西京銀行	中国電友会山口支部 (NTT OB 会)	
社会福祉法人 さくら保育園	中国労働金庫	
サンクスウェルシティ 横須賀店	天馬(株) 山口工場	
サントリーホールディングス	トロアメゾン	
山陽小野田市自治会連合会	(有)長尾油脂	

7月15日未明から降り続いた記録的な豪雨は、市内に甚大な被害をもたらし、床下床上浸水は約800世帯におよび、道路や護岸の被害等大災害となりました。災害発生の直後から、市内はもとより全国から、義援物資、義援金、支援金をお寄せいただくとともに、数多くのボランティアのみなさまをはじめ、各種団体のみなさまから献身的なご支援をいただき、厚くお礼申し上げます。



個人 (8月31日現在 五十音順 敬称略)

藍原 淳子	影山 圭佑	高崎 清子	浜岡 泰子	宮崎 日名子
明田 勝行	片岡 利恵	高橋 花奈恵	ハマモト カヅコ	ミヤモト
厚井 幸男	片岡 正幸	高橋 輝彦	林 勝文	三好 和宏
天野 達彦	片山 英子	高藤 峰子	林 恵子	紫竹 信之
新井 公子	兼定 幹己	武野 一男	林 耕治	室井 利昭
イクタ ヒトシ	金島 かね	田坂 洋祐	林 誠一	百海 正一
池田 恭男	河口 旭	立花 千佐子	原 秀年	森沖 朗
石井 雅通	河東 勝康	タテイシ シゲタカ	原田 昌彦	森重 佳子
石川 達也	河野 明順	田所 貴子	平岡 清司	守田 誠文
石崎 和法	河野 博史	田中 修	平岡 舞古	守政 俊子
イトウ イサム	河村 健朗	タナカ キヨシ	フカマチ ヒサエ	彌源治 節子
伊藤 研二	河村 豊作	谷 恵里佳	フクシゲ トオル	安元 晴美
伊藤 トシエ	木谷 るい子	田村 稔	藤井 テルコ	山内 哲也
伊藤 富子	北村 武也	塚本 邦枝	藤井 泰	山崎 美香子
イノウエ カズアキ	木下 京子	対馬 修子	藤居 和彦	ヤマシタ エミコ
井上 博文	木村 利之	津田 初二	藤井 哲也	山下 浩二
井上 ミツ子	清田 和子	土屋 光子	藤井 義明	山下 光太郎
イマダ ショウイチ	葛生 敏子	寺島 泰助	藤井 良昭	山下 晴史
今田 慎一郎	小金丸 淳次	東条 常子	藤川 勇	山田 佐喜子
岩間 芳夫	越塚 康正	鳥越 健司	藤田 品子	山原 輝雄
岩本 泰浩	小玉 育子	内藤 一志	藤田 文彦	勇野 五郎
上岐 シズカ	コダマ シンイチ	長尾 静観	藤本 親芳	吉岡 陽
上田 猛彦	児玉 美恵子	長尾 千トセ	藤本 ミヨイ	芳川 裕章
上田 絵里奈	小林 孝吉	長嶋 季伸	藤原 次元	吉田 浩之
鵜川 奈重子	小針 玲子	永島 キヌ	船津 幸子	吉田 めぐむ
鵜川 真理子	小松 治男	中野 二郎	ホウサコ イサオ	吉田 祐子
鵜川 万な美	小松 晃江	中村 勝美	細川 栄一	吉原 誠二
内山 英樹	佐伯 徳子	中村 広吉	細田 利平	吉益 徹
榎田 実	堺 真琴	中山 雅博	堀本 正春	若月 敦子
浴野 清治	崎山 幸恵	名坂 隆輝	増田 さよ子	渡邊 幸枝
江原 信昭	櫻井 房江	奈須 すみえ	益山 嘉次	匿名 21 件
江本 富子	佐藤 正年	縄田 博人	松田 秀文	
遠藤 康子	沢田 雅斗	縄田 麗子	松本 博史	
大江 高信	地家 悦子	難波 勤	松井 宏子	
大木 和江	柴田 耕三	ニシカワ エツコ	松井 みや子	
大下 茂	柴田 武志	西川 恵美子	松浦 一義	
大島 祐子	島田 登代子	西田 祐一	松倉 隆幸	
大谷 幸和	下村 雄二郎	ニシムラ ショウ	松ヶ谷 良二	
大元 千鶴	下村 利子	西村 信義	松田 正	
岡	末岡 真弓	二歩 材臣	松田 昌子	
岡 智恵子	末永 盛子	野田 敏太郎	松原 かほる	
岡澤 利恵子	菅原 亜美	野々村 譲	馬庭 裕夫	
岡田 雅弘	菅原 理香	野村(メゾンドノムラ)	三浦 玲央	
岡本 和夫	杉田 諭	野村 栄三	三上 克信	
岡本 潤一郎	助川 正道	野村 三智子	ミスエ ハルミ	
岡本 智恵美	鈴木 三男	長谷川 恵美子	水野 雅子	
沖松 真理	鈴木 美奈子	花岡 宣儀	光井 芳実	
小沢 圭子	関岡 幹尚	花田 悦孝	三谷 浄良	
小田 秀樹	多賀	馬場 武英	宮川 基	

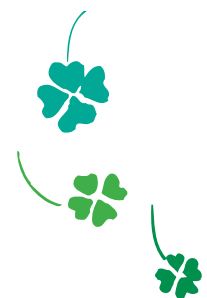

◎ いきいき健康ウォーク

健康推進員が地域の健康づくりの一環として「秋のいきいき健康ウォーク」を行います。身近で手軽な有酸素運動であるウォーキング。歩くことで生活習慣病の予防や、肩粗しょう症対策、ストレス解消、ダイエットなどいろいろな健康効果があります。

一緒に秋の気配を楽しみながら歩いてみませんか。

 江汐公園周回コース(4km)

- 対象 4km程度のウォーキングが可能な人
- とき 10月15日(金) 9:30 集合
- 集合場所 江汐公園管理棟前

 陶芸の里歴史探訪コース(6km)

- 対象 6km程度のウォーキングが可能な人
- とき 11月5日(金) 9:30 集合
- 集合場所 小野田保健センター

- 持参するもの 弁当、飲み物、タオル、歩数計(お持ちの人)、帽子など
- ※歩きやすい服装、運動靴で参加してください。
- ※小雨決行。雨具は持参してください。
- 問い合わせ・申込先 保健センター



【乳児健康診査】

(母子健康手帳・乳児健康診査票持参)

- 対象 生後1・3・7か月児
- ※各医療機関にお問い合わせのうえ、受診してください。

【1歳6か月児健康診査】

(母子健康手帳・健康診査票持参)

- 小野田保健センター
- とき 10月8日(金) 13:15～14:15

【3歳6か月児健康診査】

(母子健康手帳・健康診査票・尿持参)

- 小野田保健センター
- とき 10月22日(金) 13:15～14:15

【第6回ミニ運動会】

- 対象 未就学児
- とき 10月28日(木) 9:30～12:00
- ところ 市民体育館
- 持参するもの 飲み物、タオル、上履き(土足厳禁)
- ※運動のできる服装で参加してください。
- 申込先 保健センターまたは母子保健推進員

【すくすく相談】

(母子健康手帳持参)

- 対象 乳幼児
- 内容 乳幼児の身体測定、育児相談、栄養相談
- 須恵福祉会館
- とき 10月5日(火) 9:30～11:15
- とき 11月2日(火) 9:30～11:15
- 保健センター
- とき 10月14日(木) 9:30～11:15
- 小野田保健センター
- とき 10月21日(木) 9:30～11:15

【日本脳炎予防接種】

(母子健康手帳持参)

- 対象 第1期：生後6か月から90か月(標準的な接種期間は3歳) 第2期：9歳以上13歳未満
- ※詳しくは、保健センターまたはかかりつけ医にお問い合わせください。
- ※第1期の対象から外れた人でも特例により接種できる場合がありますので、ご相談ください。

休日や平日夜間に急に体の具合が悪くなったら…？ 次の医療機関で受診できます。

山陽小野田市急患診療所 【一次診療所】 旭町(小野田保健センター併設) ☎ 84-3632	内 容		開設日	受付時間
	平日夜間	内科(高校生以上)	月～金(祝日を除く)	19:00～22:30
小児科休日	小児科	日曜日・祝日	9:00～12:00 13:00～17:00	

休日応急 担当医	小野田市医師会 (9:00～17:00)		厚狭郡医師会 (9:00～17:00)
	内科	外科	
▶ 10/ 3(日)	山陽小野田市民病院 旭町 ☎ 83-2355	山陽小野田市民病院 旭町 ☎ 83-2355	田中としろう眼科 今市 ☎ 71-1046
▶ 10/10(日)	はりま内科胃腸科 目出 ☎ 83-2425	山口労災病院 南中川町 ☎ 83-2881	久保整形外科医院 常盤町 ☎ 72-1711
▶ 10/11(祝)	山陽小野田市民病院 旭町 ☎ 83-2355	山陽小野田市民病院 旭町 ☎ 83-2355	吉武医院 厚狭一丁目 ☎ 72-1110
▶ 10/17(日)	中島病院 日の出三丁目 ☎ 83-3910	わたなべ泌尿器科 中川四丁目 ☎ 81-4777	耳鼻咽喉科伯野医院 寝太郎町二 ☎ 73-0059
▶ 10/24(日)	小野田赤十字病院 須恵東 ☎ 88-0221	小野田赤十字病院 須恵東 ☎ 88-0221	博和会みみはなのど内科クリニック 加藤上 ☎ 72-3387
▶ 10/31(日)	山口労災病院 南中川町 ☎ 83-2881	山口労災病院 南中川町 ☎ 83-2881	埴生内科外科医院 東側 ☎ 76-0151
▶ 11/ 3(祝)	山陽小野田市民病院 旭町 ☎ 83-2355	山陽小野田市民病院 旭町 ☎ 83-2355	あいべ内科クリニック 宇部市船木茶屋 ☎ 69-2678

【すくすくベビーサークル】

- 対象 0歳～1歳3か月児の母親
- 小野田保健センター
- とき 10月21日(木) 10:00～11:30
- テーマ 小物入れ

【大腸がん検診】

- 対象 今年度、大腸がん検診を受診していない40歳以上の市民
 - 内容 問診、便潜血反応
 - 費用 500円(容器代)
 - 容器配布期間 10月12日(火)～11月30日(火) 8:30～17:15(土・日・祝日は除く)
 - 容器配布場所 保健センター、小野田保健センター
- ※容器提出の日程、場所については配布時にお知らせします。

【医療機関で実施する胃がん検診】

胃がん検診の実施期間は10月31日(日)までです。医療機関では、X線か内視鏡が選択できます。

終了間近には予約が込み合いますので、早めに受診するようにしましょう。

【認知症高齢者を支える家族の集い】

- 日ごろの介護についての悩み、疑問などを一緒に話しあってみませんか。
- ※送迎については、社会福祉協議会(☎83-2344)にご相談ください。
- とき 10月19日(火) 13:30～15:30
 - ところ 山陽総合福祉センター

【健康体操】

●日程

10月 5日(火) (9:45～11:30)	小野田保健センター
10月 19日(火) (9:45～11:30)	保健センター
10月 25日(月) (9:30～11:00)	埴生公民館
11月 2日(火) (9:45～11:30)	小野田保健センター

- 内容 筋力アップ体操、ストレッチ体操、リズム体操
- ※健康手帳、運動のできる服装、水分補給用の水やお茶をご用意ください。

国体室から お知らせします

vol.7

◇問い合わせ先 国体室 (☎ 82-1168)



開催期間 おいでませ！山口国体リハーサル大会
平成 22 年 10 月 16 日(土)～20 日(水)

おいでませ！山口国体リハーサル大会の組合せが決定しました。

大会組合せ表 (トーナメント表)

- 組合せ**
- ・数字はマッチナンバー
 - ・A～Hはグラウンド
 - ・時刻はキックオフ

会場	下関市	A	下関市営下関陸上競技場
		B	下関市乃木浜総合公園 (A)
		C	下関市乃木浜総合公園 (B)
	山陽小野田市	D	県立おのだサッカー交流公園サッカー場
		E	県立おのだサッカー交流公園多目的スポーツ広場人工芝 (A)
	山口市	F	県立おのだサッカー交流公園多目的スポーツ広場人工芝 (B)
		G	山口きらら博記念公園サッカー・ラグビー場
		H	山口きらら博記念公園スポーツ広場

チーム名	1 回戦 10/16 土	2 回戦 10/17 日	準々決勝 10/18 月	準決勝 10/19 火	決勝 10/20 水
tonan 前橋 (関東/群馬)	【1】-B11:00	【17】-B 11:00	【25】-D 11:00	【29】-G 11:00	【32】-A 13:00
FC KAGOSHIMA (九州/鹿児島)					
VOLADOR MATSUE (中国/島根)	【2】-B13:30	【18】-B 13:30	【26】-D 13:30	10/20 3・4位決定戦 【31】-A 10:00	優勝
テイヘンズフットボールクラブ (北信越/石川)					
ヴォルカ鹿児島 (九州/鹿児島)	【3】-C11:00	【19】-C 11:00	【27】-G 11:00	【30】-G 13:30	
カマタマーレ讃岐 (四国/香川)					
新日鐵室蘭サッカー部 (北海道)	【4】-C13:30	【20】-C 13:30	【28】-G 13:30		
アイン食品株式会社サッカー部 (関西/大阪)					
坂戸シティフットボールクラブ (関東/埼玉)	【5】-D11:00	【21】-D 11:00	【27】-G 11:00		
トヨタ自動車(株) トヨタ蹴球団 (東海/愛知)					
FC大阪 (関西/大阪)	【6】-D13:30	【22】-D 13:30	【27】-G 11:00		
クラブフィールズノルブリッツ北海道 (北海道)					
S.C. 相模原 (関東/神奈川)	【7】-E10:00	【23】-H 11:00	【28】-G 13:30		
Dezzolla Shimane E.C (中国/島根)					
矢崎パレンテフットボールクラブ (東海/静岡)	【8】-E12:00	【24】-H 13:30			
Grilla 盛岡 (東北/岩手)					
阪南大クラブ (関西/大阪)	【9】-E14:00	【21】-D 11:00	【27】-G 11:00		
tonan 前橋 サテライト (関東/群馬)					
shizuoka. 藤枝 MYFC (東海/静岡)	【10】-F10:00	【22】-D 13:30	【27】-G 11:00		
SC 鳥取ドリームス (中国/鳥取)					
ヴェルフェたかはら那須 (関東/栃木)	【11】-F12:00	【23】-H 11:00	【28】-G 13:30		
マルヤス工業サッカー部 (東海/愛知)					
福島ユナイテッド FC (東北/福島)	【12】-F14:00	【24】-H 13:30			
三洋電機洲本サッカー部 (関西/兵庫)					
新日鐵大分サッカー部 (九州/大分)	【13】-G11:00	【23】-H 11:00	【28】-G 13:30		
札大 GP (北海道)					
三洋電機 徳島サッカー部 (四国/徳島)	【14】-G13:30	【24】-H 13:30			
RENOFA YAMAGUCHI FC (開催地/山口)					
市川サッカークラブ (関東/千葉)	【15】-H11:00	【24】-H 13:30			
AS. ラランジャ京都 (関西/京都)					
HOYO Atletico ELAN (九州/大分)	【16】-H13:30				
AC 長野パルセイロ (北信越/長野)					

駐車場 について

大会の駐車場として公共施設の駐車場を中心に用意しています。一般観覧者の方については、まつば園横の市有地とおのだサンパークの駐車場がご利用できます。なお、市内外から多くの方が来場されますので、駐車場の混雑が予想されます。公共交通機関のご利用をお願いします。

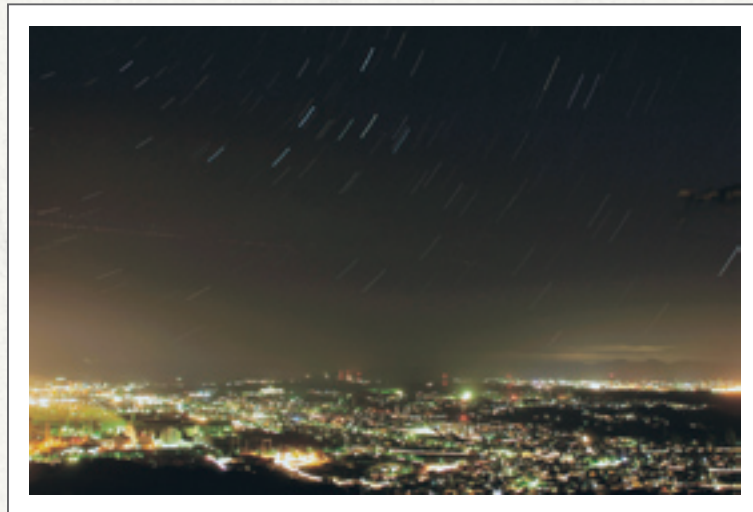

【まち再発見 39】

「竜王山公園からの夜景」

平成22年8月、竜王山公園からの夜景が、日本夜景遺産プロジェクトの「日本夜景遺産」に認定されました。このプロジェクトは、夜景を観光資源ととらえ、夜景観光の活性化を目指し、優れた普遍的価値をもつ夜景で、誰もが楽しめる夜景観賞地を2004年から認定しています。山口県からは、下関市の火の山公園など4か所が認定されています。「新日本の夜景100選」にも選ばれている竜王山公園の特徴は、自動車登山道の最終地点にあるロータリーで車の中から気軽に夜景観賞ができること、山頂の展望台からは、小野田港周辺の住宅光や道路照明・工場群の夜景をはじめ、遠く関門海峡や九州の夜景、宇部市の工業地帯の夜景など360度の眺望が可能なことです。

秋の夜長は、竜王山で美しい夜景をお楽しみください。

今月のおすすめ料理

「鶏もも肉とさつまいもの炒め煮」

～秋といえばさつまいも！ほっこりとした甘みが鶏肉とよく合います～



材料（4人分）

鶏もも肉	1枚(250g)	砂糖	大さじ1
さつまいも	1本(300g)	しょうゆ	大さじ1と1/2
パプリカ(赤)	50g	サラダ油	大さじ1
さやいんげん	50g	水	1カップ
にんにく	1かけ		

【1人分栄養価】

エネルギー 263kcal / たんぱく質 14.6g / 脂質 9.6g / 塩分 1.1g

作り方

- ①鶏肉は一口大に切る。さつまいもは一口大の乱切りにして水に2～3分さらし水気を切る。パプリカは厚めにスライス、さやいんげんは筋を取り、さつとゆでて斜め切りにする。にんにくは薄切りにする。
- ②鍋にサラダ油を中火で熱し、にんにくを入れ香りが立ったら鶏肉を入れて炒める。鶏肉の色が変わったら、さつまいもを加えて炒め合わせる。
- ③全体に油が回ったら水を加えて強火にする。煮立ったら中火にしてあくを取り、砂糖としょうゆを加えて煮る。
- ④煮えたら最後にパプリカとさやいんげんを加える。

■保健センター監修 ■山陽小野田市食生活改善推進協議会（有帆校区担当）



食事バランスガイド

今回の料理は「副菜1つ、主菜1つ」に該当します。

みなさんの暮らしを守ります！



こちら消防 119

「事業所対抗消火競技大会」を開催します

消防本部と危険物安全協会は、毎年市内の事業所を対象に「事業所対抗消火競技大会」を開催し、各事業所の自衛消防隊員の資質向上を図っており、今年は、10月に消火競技大会を開催します。自衛消防隊員は「自分たちの事業所の安心・安全は自分の手で」を合言葉に、業務の合間に厳しい訓練を実施しています。大会では、各事業所から選抜された自衛消防隊が磨き抜かれた技を披露し、熱戦を繰り広げてくれることでしょう。

- ◆とき 10月5日(火) 13:30～
- ◆ところ 消防本部グラウンド
- ※天候によっては中止する場合があります。



昨年は15事業所から20チーム、60人が参加し、消火技術を競いました。今年も多くの事業所が参加する予定です。

消防本部予防課 (☎ 83-3556)
shoubo-yobou@city.sanyo-onoda.lg.jp



子育て 情報ナビ

今回のテーマは「児童虐待を防止しましょう」

全国的に児童虐待件数は増加しており、県内においても同様の傾向があります。

虐待を防止するためには、地域社会全体で虐待のサインを見逃さずに早期発見・対応することが重要です。

みなさんの周りで、子どもが長時間泣いている、夜一人で外に出されている、体や服が汚れているなど「もしかしたら虐待かもしれない」と疑ったときには、ためらわずに県中央児童相談所(☎ 083-922-7511)またはこども福祉課へお電話ください。間違っても構いません。なお、ご連絡いただいた方のプライバシーは厳守します。虐待の連絡は子どもを守り、さらには親を救うことにもなります。みなさんのご協力をお願いします。



こども福祉課 (☎ 82-1175)
kodomo@city.sanyo-onoda.lg.jp



【問い合わせ先】
環境課 ☎ 82-1143

■リサイクル家電について

テレビ、冷蔵庫、冷凍庫、エアコン、洗濯機、衣類乾燥機は法律でリサイクルが義務付けられています。

引き取りには、①市に依頼(環境衛生センター受付)、②家電販売店に依頼(相談)の方法があります。

市に依頼される場合は「品名・メーカー・型番」を確認し、事前に郵便局でリサイクル券を購入してください。

【環境衛生センターに持ち込まれる場合】リサイクル券の他に指定取引場所への運搬手数料が1台につき2,100円必要です。

【戸別収集を希望される場合】リサイクル券・運搬手数料の他に収集手数料が1台につき525円必要です。

資源ごみ売却収入	8月分	5,918,647円	平成22年度累計	26,390,224円
指定ごみ袋手数料収入		1,476,938円		7,382,204円

10月 困りごと・悩みごとの相談に応じています。
相談は、お住まいの地区にかかわらずどの会場でも受けられます。

相談名	ところ	問い合わせ先	とき
▶ 法律相談	生活安全課	☎ 82-1133	25日(月) 13:00~16:30 ※12:20~12:30受付・抽選 (定員10人・先着順ではありません)
▶ 心の健康相談	生活安全課	☎ 82-1133	13日(水) 10:00~15:00
▶ 行政相談	生活安全課	☎ 82-1133	20日(水) 10:00~12:00
▶ 人権相談	協働推進課	☎ 82-1134	12日(火) 9:30~12:00
▶ 行政・人権相談	山陽総合福祉センター	☎ 72-1813	13日(水) 9:30~12:00
▶ 心配ごと相談	赤崎公民館	☎ 88-0162	5日(火)・25日(月) 9:00~12:00
	高千帆福祉会館	☎ 84-6200	5日(火)・25日(月) 9:00~12:00
	山陽総合福祉センター	☎ 72-1813	6日(水)・13日(水)・27日(水) 9:00~12:00
	埴生公民館	☎ 76-0066	20日(水) 9:00~12:00
▶ 児童問題の相談	こども福祉課	☎ 82-1175	毎週月~金曜 8:30~17:15 ※平日夜間・土・日・祝日は 中央児童相談所(☎083-922-7511)で受付
▶ 教育相談	小野田児童館 2階	☎ 84-5321	毎週月曜 14:00~16:00
	総合事務所 3階	☎ 71-1602	※心の支援室(☎82-1188)で予約を受け付けてい ますが、当日直接来られても構いません。
▶ 交通事故相談	山陽小野田警察署	☎ 84-0110	毎週月~金曜 8:30~17:00
▶ 市民相談	生活安全課	☎ 82-1133	毎週月~金曜 8:30~17:15(祝日を除く)
	総合事務所地域活性化室	☎ 71-1602	
▶ 消費相談	生活安全課	☎ 82-1133	毎週月~金曜 8:30~17:15(祝日を除く)
	総合事務所地域活性化室	☎ 71-1602	
▶ 弁護士による消費生活相談	生活安全課	☎ 82-1133	27日(水) 13:00~17:00 ※事前に生活安全課で予約(定員8人・先着順) 相談日の翌日から次回相談を受付
▶ 福祉相談	中央福祉センター	☎ 83-2050	毎週月~金曜 8:30~17:15(祝日を除く)
	山陽総合福祉センター	☎ 72-1813	
▶ 健康相談	小野田保健センター	☎ 84-1220	14日(木) 9:30~11:30
	保健センター	☎ 71-1814	21日(木) 9:30~11:30



◀ 国の仕事やその手続き、サービスについて困っていることはありませんか？

10月18日(月)~24日(日)は行政相談週間です。

総務省では、行政相談制度をより広く知ってもらい、利用していただくため、上記期間を「行政相談週間」としています。毎日の暮らしの中で、国の仕事などについて「困っていることがある」「制度の仕組みが分からない」「どこに相談してよいか分からない」などの相談ごとがありましたら、お気軽にご相談ください。

行政相談員 木村 憲次さん、田中 昌子さん
仲田 和代さん

【問い合わせ先】
山口行政評価事務所 (☎ 0570-090110)
生活安全課 (☎ 82-1133)

ヤングテレホンさんようおのだ 気軽にご相談ください(いじめ、不登校、友人関係、家族関係、性の悩み、子育て等)
☎ 84-2000 受付日時/毎週(月)~(金) 8時30分~17時(土・日・祝日は留守番電話で対応します) ✉ youngtel@city.sanyo-onoda.lg.jp

さんようおのだ10月のカレンダー



カレンダー内の記号 ◇…相談日 ♥…健康だより ♪…イベント 🧑‍🚒 : 山陽オート開催日 ㊄ : 場外発売
○…その他 ㊄…今号の掲載ページ

 国勢調査 ◎国勢調査を実施しています 平成22年10月1日 現在、国勢調査を実施しています。10月1日現在での調査票の記入をお願いします。なお、「かたり調査」にご注意ください。調査に関して金品を請求することはありません。		第10回 竜王山ウォーク ・とき 10月17日(日) 8:30 ・ところ きららビーチ焼野 ※15kmコースと7kmコースの2コースあります。 岡本山公民館 (☎ 88-2001)		1 金	2 土 ♪「女性の日」創設記念事業(市民館) ○庭木の手入れ・病害虫管理講習会(東沖緑地) ㊄	
3 日 ♪市民文化祭(川柳大会)(高千帆福祉会館) ♪市民文化祭(邦楽大会)(文化会館) ㊄	4 月	5 火 ♥すくすく相談 ㊄ ♥健康体操 ㊄ ◇心配ごと相談 ㊄ ♪「女と男の一行詩」鑑賞会(市民館) ㊄	6 水 ◇心配ごと相談 ㊄	7 木	8 金 ♥1歳6か月児 ㊄ ♪竹内傳治作品展 ~31日(中央図書館) ㊄	9 土
10 日 ♪市民文化祭(日舞大会)(市民館) ㊄	11 祝 ♪山陽地区ふれあいスポーツ大会(各会場) ㊄	12 火 ◇人権相談 ㊄ ♪宝くじ文化公演 中国「天府の国」四川 美女楽坊~天姿国楽~(文化会館) ㊄	13 水 ◇行政・人権・心配ごと相談 ㊄ ◇心の健康相談会 ㊄	14 木 ♥すくすく相談 ㊄ ◇健康相談 ㊄	15 金 ♥いきいき健康ウォーク ㊄ ○県内一斉ノーマイカーデー ㊄	16 土 ♪おいでませ! やまぐち国体リハーサル大会 ㊄
17 日 ♪日本クラシック音楽コンクール山口地区本選(文化会館) ㊄	18 月	19 火 ♥健康体操 ㊄	20 水 ◇行政相談 ㊄ ◇心配ごと相談 ㊄	21 木 ♥すくすく相談 ㊄ ♥ベビーサークル ㊄ ◇健康相談 ㊄	22 金 ♥3歳6か月児 ㊄ ♪いきいき健康体操会【下段】 ㊄	23 土 ♪お祝い夢花火<市民まつり前夜祭> ㊄ ♪秋の駅前ふれあい祭り ㊄
24 日 ♪市民まつり ㊄	25 月 ♥健康体操 ㊄ ◇法律相談 ㊄ ◇心配ごと相談 ㊄	26 火	27 水 ◇心配ごと相談 ㊄ ◇弁護士による消費生活相談 ㊄	28 木 ○対話の日 ㊄ ♥ミニ運動会 ㊄	29 金	30 土 ♪市民環境フォーラム ㊄ ♪市民文化祭(華道展)~31日(市民館) ㊄
31 日 ♪きらら交流館まつり ㊄ ♪市民文化祭(洋舞演劇大会)(市民館) ㊄	1 月 ○市県民税(第3期)納期限	2 火 ♥すくすく相談 ㊄ ♥健康体操 ㊄	3 祝 ♪市民文化祭(市民茶会)(市民館) ♪市民文化祭(菊花展)~7日(市民館)	4 木	5 金 ♥いきいき健康ウォーク ㊄ ♪市民文化祭(展覧会)~7日(市民館)	6 土

pick up!

第1回 いきいき健康体操会

- 【対象】 市内在住の60歳以上の人
- 【とき】 10月22日(金) 10:00 ~ 11:30
※雨天の場合は市民体育館で行います。(上履き着用)
- 【ところ】 県立おのだサッカー交流公園 天然芝サッカー場
- 【講師】 梶原 稔 (タタラスポーツ 邑 やまぐちリフレッシュパーク 所長)
- 【定員】 50人(先着順) ※当日は運動のしやすい服装で参加してください。
- 【申込期限】 10月15日(金) 17:00まで 【申込方法】 電話にて申込み

芝生の上で「はだし」になって健康体操をしてみませんか?



〈問い合わせ・申込先〉 県立おのだサッカー交流公園 (☎ 81-3100)