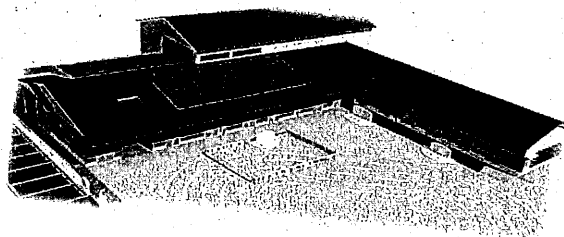

**山陽地区保育所（仮称）名称応募用紙**

市では、令和4年4月の供用開始を目指して、厚狭駅南部地区に山陽地区保育所（仮称）の建設工事を進めています。

この保育所が、子どもたちの笑顔であふれ、長い間多くの方に愛される施設となるよう、親しみやすく覚えやすい名称を付けたいと考えています。皆様の御意見をお聞かせください！！

**1 下の名称候補の中で良いと思うものがあれば、○を付けてください。**

地名をイメージ		新幹線をイメージ	
<input type="checkbox"/>	えきなん保育園	<input type="checkbox"/>	こだま保育園
<input type="checkbox"/>	さんよう保育園	<input type="checkbox"/>	新幹線保育園
<input type="checkbox"/>	ねたろう保育園	<input type="checkbox"/>	のぞみ保育園

※上の候補は、他の公立保育所同様、立地場所のイメージがしやすい名称として考えたものです。

○を付けた理由があれば御記入ください。

（裏面に続きます）

**2 他に良いと思う名称があれば記入してください。**

提案する名称		名称の説明
ふりがな		
名称案①		
ふりがな		
名称案②		

**3 提出者の情報を記入してください**

住 所	〒		
氏 名	ふりがな	性 別	
生年月日	年	月	日 ( 歳)
電話番号	— —		
関 係	<input type="checkbox"/> 保育園関係 <input type="checkbox"/> 自治会関係 <input type="checkbox"/> その他の市民		

- ・個人情報については適切に管理します。
- ・関係については、提出される方と保育園との関係について、当てはまるものに○を付けてください。
- ・応募は、1人につき本様式1枚とさせていただきます。

※応募期限 令和3年1月29日(金)

<応募方法> 郵 送 〒756-8601 山陽小野田市日の出一丁目1番1号  
山陽小野田市役所子育て支援課 行

F A X 0836-82-1240

E-mail kodomo@city.sanyo-onoda.lg.jp

保 育 園 下津保育園、出合保育園、津布田保育園 に提出  
市の窓口 市役所子育て支援課、山陽総合事務所地域活性化室、  
埴生支所 に提出

<問い合わせ> 子育て支援課 TEL0836-82-1175

