山陽小野田市　都市計画総括図　No.2

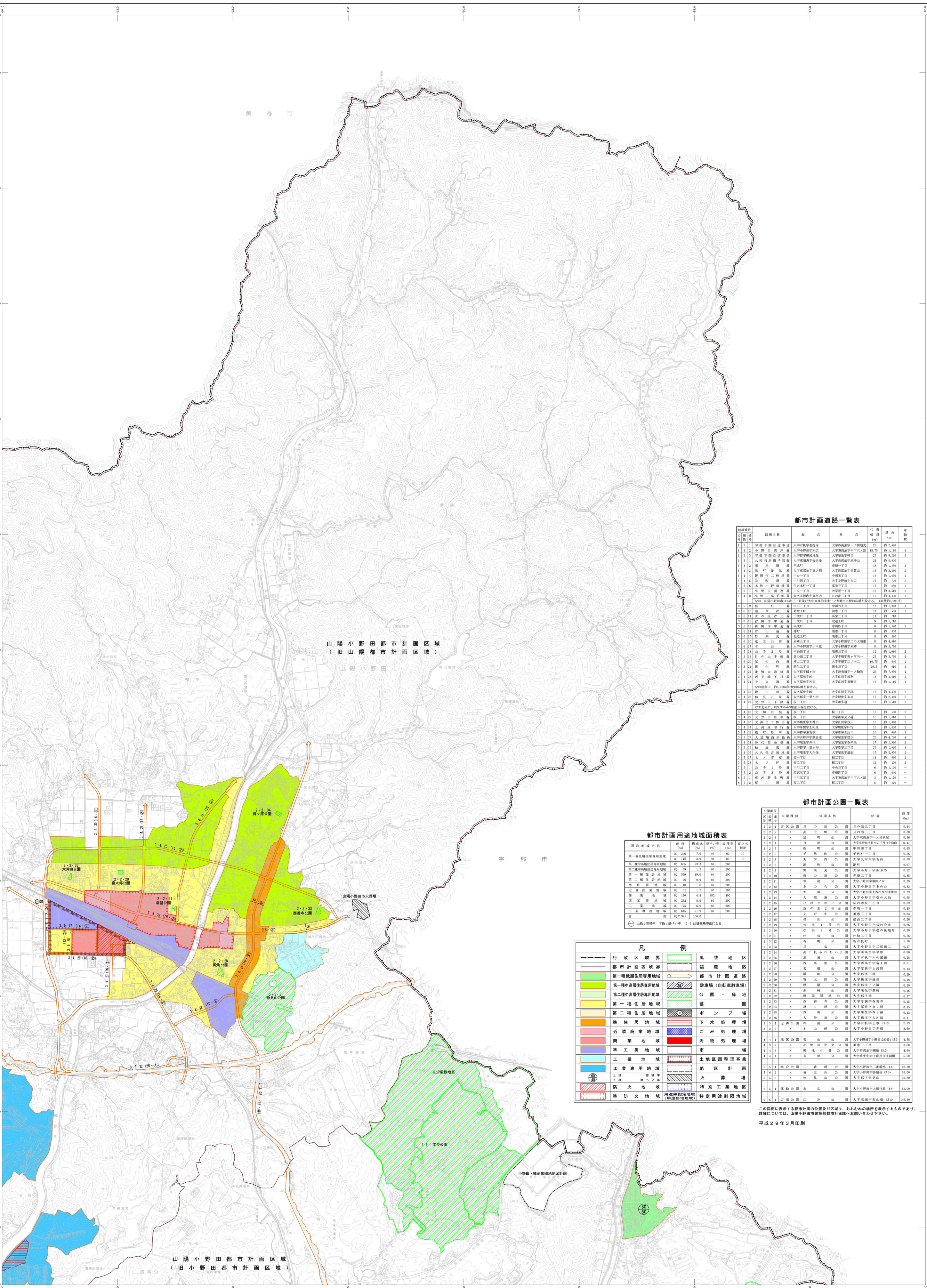

都市計画道路一覧表

路線番号 区分	規模	番号	路線名称	起点	終点	代表幅員 (m)	延長 (m)	車線数
1	3	1	宇部下関自道車道	大字有帆字菩提寺	大字西高泊字一ノ割地先	25	約 7,020	
1	4	2	小野田湾岸線	大字小野田字末広	大字東高泊字中下六ノ割	18.75	約 1,170	4
1	3	3	宇部下関自道車道	大字郡字柳尻地先	大字埴生字神田	25	約 9,220	4
3	3	1	丸河内島帽子岩線	大字東須恵字梅田堤	大字西高泊字地神山	24	約 5,000	
3	4	2	海岸通線	平成町	赤崎一丁目	18	約 1,550	2
3	4	3	旭町後潟線	大字東高泊字五ノ割	大字西高泊字黒葉山	16	約 3,460	2
3	4	4	新開作二軒屋線	中央一丁目	中川五丁目	16	約 1,650	2
3	4	5	栄町通線	中川四丁目	大字小野田字末広	16	約 720	2
3	5	6	本町小野田港線	住吉本町一丁目	高栄三丁目	15	約 850	2
3	5	7	小野田須恵線	中央一丁目	大学通一丁目	12	約 3,610	2
3	4	8	小野田高千帆線	大字丸河内字丸河内	日の出三丁目	16	約 4,330	2
			なお、山陽小野田市日の出三丁目及び大字東高泊字東一ノ割地内に駅前広場を設ける。（面積約3,090㎡）					
3	5	9	桜町線	中川二丁目	中川六丁目	13	約 1,040	2
3	6	10	港長沢線	北竜王町	須恵二丁目	11	約 500	2
3	6	11	江の尻汐止線	千代町一丁目	高栄二丁目	11	約 710	
3	6	12	古開作中通線	千代町一丁目	北竜王町	9	約 1,710	
3	6	13	新開作中通線	平成町	中川四丁目	8	約 1,340	2
3	6	14	若山通線	港町	須恵一丁目	8	約 500	
3	6	15	野来見線	北竜王町	須恵三丁目	8	約 490	
3	6	16	竜王山西線	赤崎三丁目	大字小野田字二の大須恵	8	約 4,010	
3	6	17	本山線	大字小野田字小中原	大字小野田字赤崎	8	約 3,750	
3	5	18	山手2号線	中央四丁目	須恵三丁目	12	約 1,080	2
3	3	19	日の出千崎線	日の出二丁目	大字千崎字西ヶ河内一	25	約 3,790	4
3	6	20	江の内線	擦山二丁目	大字千崎字江ノ内二	10.75	約 640	2
3	3	21	新生町線	新生二丁目	新生三丁目	29.5	約 610	4
3	3	22	逢坂大道畑線	大字郡字蟻ヶ浴	大字津布田字一ノ鋤先	25	約 7,050	4
3	4	23	西見峠下村線	大字厚狭字峠	大字山川字箱割	18	約 2,610	2
3	4	24	中央通線	大字厚狭字沖田	大字山川字東野田	16	約 1,110	2
			なお起点に、約3,400㎡の駅前広場を設ける。					
3	4	25	峠山川線	大字厚狭字峠	大字山川字下津	16	約 4,390	2
3	4	26	柚尻石東線	大字郡字一里ヶ浴	大字厚狭字石東	16	約 2,340	2
3	4	27	大知田下津線	桜一丁目	大字郡字迫	16	約 1,510	2
			なお起点に、約9,300㎡の駅前広場を設ける。					
3	4	28	大知田桜線	桜一丁目	桜二丁目	18	約 560	2
3	4	29	大知田野中線	桜一丁目	大字郡字見ノ越	16	約 1,410	2
3	4	30	大沖田下野田線	大字鴨庄字大沖田	大字山川字汐川	16	約 1,040	2
3	4	31	上河原印行線	大字厚狭字上河原	大字鴨庄字印行	16	約 1,430	2
3	4	32	殿町野中線	大字郡字東為政	大字郡字五反田	16	約 520	2
3	3	33	大道畑西糸根線	大字山野井字談合道	大字埴生字傍示	25	約 4,790	4
3	4	34	沖代西糸根線	大字埴生字沖代	大字埴生字西糸根	17	約 1,990	2
3	3	35	柚尻東線	大字郡字一里ヶ浴	大字郡字三ツ又	25	約 1,020	4
3	4	36	大久保吉田地線	大字埴生字大久保	大字埴生字道面	17	約 2,050	2
3	5	37	木ノ坪桜線	桜一丁目	桜二丁目	14	約 560	2
3	5	38	木ノ坪線	桜二丁目	桜二丁目	12	約 200	2
7	7	1	山手1号線	中川二丁目	中央三丁目	6	約 1,120	―
7	7	2	山手3号線	須恵三丁目	赤崎四丁目	6	約 640	―
8	7	1	東沖新生町線	中川五丁目	大字東高泊字中下六ノ割	3	約 1,170	―
8	7	2	桜川通線	桜二丁目	桜二丁目	5	約 470	―

都市計画公園一覧表

公園番号 区分	規模	番号	公園種別	公園名称	位置	面積 (ha)
2	2	1	街区公園	日の出公園	日の出三丁目	0.44
2	2	2	〃	高千帆公園	日の出三丁目	0.30
2	2	3	〃	旭町公園	大字東高泊字一ノ貝柄塚	0.36
2	2	4	〃	目出公園	大字小野田字目出の三及び字向山	0.47
2	2	5	〃	桜町公園	中川四丁目	0.25
2	2	6	〃	千代町公園	千代町一丁目	0.56
2	2	7	〃	丸河内公園	大字丸河内字若山	0.38
2	2	8	〃	港町公園	港町	0.67
2	2	9	〃	野来見公園	大字小野田字浜ぶち	0.22
2	2	10	〃	西の浜公園	赤崎二丁目	0.35
2	2	11	〃	笹尾公園	大字小野田字須田ノ木	0.38
2	2	12	〃	上の台公園	大字小野田字上の台	0.33
2	2	13	〃	大浜公園	大字小野田字上若松及び字神田	0.29
2	2	14	〃	大須恵公園	大字小野田字壱の大泊	0.65
2	2	15	〃	ひばりが丘公園	柿の木坂一丁目	0.29
2	2	16	〃	西の浜2号公園	赤崎一丁目	0.45
2	2	17	〃	えびす公園	須恵三丁目	0.23
2	2	18	〃	擦山公園	擦山二丁目	0.26
2	2	19	〃	松浜1号公園	大字小野田字弐の介永	0.26
2	2	20	〃	松浜2号公園	大字小野田字壱の後地島	0.30
2	2	21	〃	叶松公園	叶松二丁目	0.56
2	3	22	〃	有帆公園	新有帆町	1.20
2	2	23	〃	旦公園	大字小野田字二反田二	0.27
2	2	24	〃	高千帆ふれあい公園	大字西高泊字平原	0.80
2	2	25	〃	浜田公園	大字有帆字六の濱田	0.28
2	2	26	〃	西高泊公園	大字西高泊字竜王田	0.61
2	2	27	〃	常盤公園	大字厚狭字上河原	0.13
2	2	28	〃	殿町公園	大字郡字上郡	0.29
2	2	29	〃	寝太郎公園	大字鴨庄字焼田	0.18
2	2	30	〃	厚陽公園	大字郡字下ノ濱	0.10
2	2	31	〃	浜崎公園	大字埴生字濱崎	0.16
2	2	32	〃	厚陽団地公園	大字郡字柳	0.17
2	2	33	〃	西善寺公園	大字厚狭字西善寺	0.15
2	2	34	〃	緑ヶ原公園	大字厚狭字東ノ原	0.15
2	2	35	〃	西側公園	大字埴生字西ヶ浴	0.12
2	2	36	〃	大沖田公園	大字鴨庄字大沖田	0.11
3	3	1	近隣公園	杵築公園	大字有帆字土取 ほか	2.23
3	3	2	〃	本山岬公園	大字小野田字赤崎	3.50
4	4	1	地区公園	若山公園	大字小野田字小野田1280番1 ほか	4.58
4	3	2	〃	小野田中央公園	須恵一丁目	3.80
4	4	3	〃	縄地ケ鼻公園	大字西高泊字縄地 ほか	4.60
4	4	4	〃	糸根公園	大字埴生字赤子寝及び字前場	5.60
5	5	1	総合公園	二番堤公園	大字小野田字二番溜池 ほか	12.30
5	6	2	〃	竜王山公園	大字小野田字番屋岳 ほか	65.50
5	5	3	〃	物見山公園	大字郡字物見山	20.80
6	5	1	運動公園	末広公園	大字小野田字大滝打越 ほか	12.00
9	6	1	広域公園	江汐公園	大字高畑字西山根 ほか	146.30

この図面に表示する都市計画の位置及び区域は、おおむねの場所を表示するものであり、詳細については、山陽小野田市建設部都市計画課へお問い合わせ下さい。

平成２９年３月印刷

都市計画用途地域面積表

用途地域名称	面積 (ha)	構成比 (%)	建ぺい率 (%)	容積率 (%)	高さの制限
第一種低層住居専用地域	約 206	7.0	40	60	10
	約 115	3.9	50	80	10
第一種中高層住居専用地域	約 685	23.3	60	200	
第二種中高層住居専用地域	約 39	1.3	60	200	
第一種住居地域	約 559	19.0	60	200	
第二種住居地域	約 26	0.9	60	200	
準住居地域	約 48	1.6	60	200	
近隣商業地域	約 51	1.7	80	200	
商業地域	約 130	4.4	(80)	400	
準工業地域	約 262	8.9	60	200	
工業地域	約 175	6.0	60	200	
工業専用地域	約 645	21.9	60	200	
合計	約 2,941	100.0			

⊖ 上段：容積率　下段：建ぺい率　（ ）は建築基準法による

この地図は平成19年3月測図山陽小野田市都市計画図1:2,500を縮小編纂したものである。
測図　平成19年3月

1:10,000

座標系　第Ⅲ系（平面直角座標値は、世界測地系による。）
等高線間隔　10m

「この測量成果は、国土地理院長の承認及び助言を得て同院所管の測量標及び測量成果を使用して得たものである
（承認番号）平18 中公 第52号」

国際航業株式会社調製