山陽小野田市　都市計画総括図 No.1

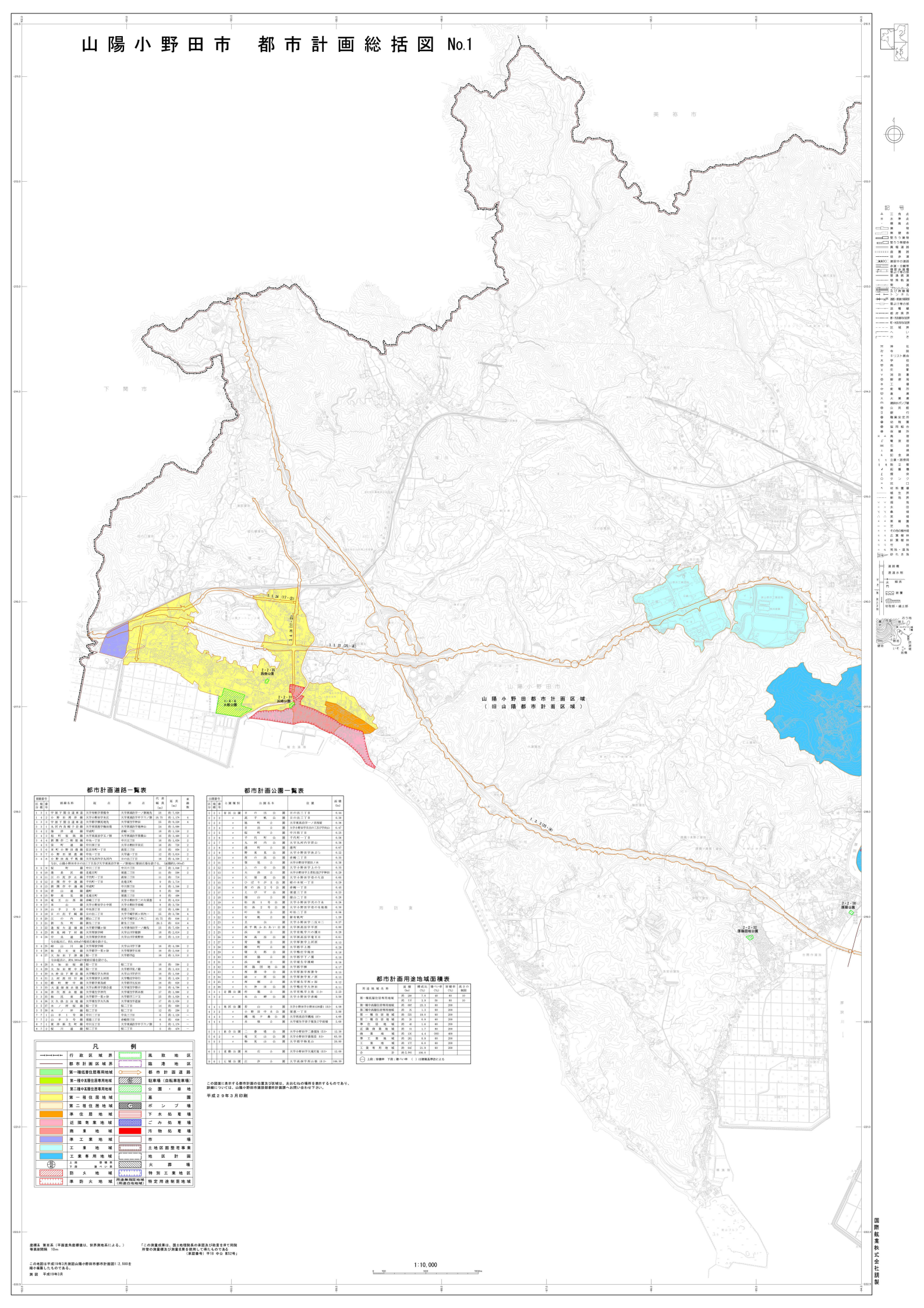

都市計画道路一覧表

路線番号 区分	種別	番号	路線名称	起点	終点	代表幅員(m)	見次(m)	車線数
1	3	1	宇部下関自動車道	大字有帆字津根牛	大字西高泊字ノ前地先	25	約 1,020	
1	4	2	小野田港線	大字小野田字北広	大字東高泊字竹ヤブ八割	16.75	約 1,170	4
1	4	3	宇部下関自動車道	大字厚狭字神田	大字厚狭字東駅前地先	25	約 5,320	4
1	5	1	丸尾竹鼻線	大字厚狭字丸尾	大字西高泊字地神台	24	約 5,000	
2	4	2	海岸通線	宇浦町	須崎一丁目	18	約 1,020	2
3	4	3	駅前新開線	大字厚狭字下駅前	大字西高泊字駅前台	16	約 3,440	2
3	4	4	新開駅二軒屋線	中松一丁目	中庄五丁目	16	約 1,050	2
3	4	5	北一町通線	中庄四丁目	大字小野田字末広	16	約 720	2
3	5	6	末町小野田港線	住吉町一丁目	高栄二丁目	13	約 650	2
3	5	7	小野田駅通線	中松一丁目	大字浦一丁目	12	約 1,450	2
3	4	8	小野田南千崎線	大字丸尾内字久保内	日の出三丁目	16	約 4,330	2
			なお、山陽小野田市日の出三丁目及び大字東高泊字東ノ一割地内に集団住宅建設を目的とする。			面積約1.20ha		
3	4	9	堀町線	中川二丁目	中川六丁目	12	約 1,040	2
3	4	10	港一号線	北竜五町	須恵二丁目	11	約 500	2
3	4	11	江の島野末線	千代町一丁目	高栄二丁目	11	約 720	2
3	4	12	古開作中通線	千代町一丁目	北竜五町	9	約 1,720	
3	4	13	新開作中通線	平成町	中川東丁目	8	約 1,240	2
3	4	14	肥山通線	磯町	須恵一丁目	8	約 580	
3	4	15	野末築線	北竜五町	須恵三丁目	8	約 490	
3	4	16	竜王山西線	神崎二丁目	大字小野田字二の久須恵	8	約 4,010	
3	4	17	東山通線	大字小野田字白崎	大字小野田字中須	8	約 1,150	
3	4	18	山手2号線	中央四丁目	須恵三丁目	12	約 1,080	2
3	4	19	日の出下幅線	日の出三丁目	大字千崎字高ノ河内一	25	約 3,790	4
3	4	20	江の内線	港町二丁目	大字千崎字江ノ内二	15.75	約 640	2
3	3	21	新生町線	新生二丁目	新生二丁目	20.5	約 650	4
3	4	22	高泊大道西線	大字厚狭字幡ヶ谷	大字西高泊字ノ前地	25	約 2,050	4
3	4	23	西長崎下村線	大字厚狭字神	大字山口字荒瀬	18	約 2,050	2
3	4	24	中央通線	大字厚狭字井出	大字山口字深野台	16	約 1,110	2
			なお起点に、約3,400㎡の電照広場を設ける。					
3	4	25	神山川線	大字厚狭字神	大字山口字下瀬	16	約 4,390	2
3	4	26	新区北東線	大字厚狭字下駅	大字厚狭字下駅	16	約 1,040	2
3	4	27	大加和下原線	大字厚狭字大加和	大字厚狭字辺	16	約 1,050	2
			なお起点に、約3,500㎡の電照広場を設ける。					
3	4	28	大加和原線	起一丁目	起二丁目	16	約 550	2
3	4	29	大加和原中線	大字厚狭字起ノ越	大字厚狭字起ノ越	16	約 1,450	2
3	4	30	大神宮下駅原線	大字厚狭字大神宮	大字山口字沼川	16	約 1,040	2
3	4	31	上町原田付線	大字厚狭字上町原	大字厚狭字沼川	16	約 1,430	2
3	4	32	厚町駅寺線	大字厚狭字駅西	大字厚狭字北原台	16	約 420	2
3	3	33	大道通西本線	大字山野字宮路谷	大字埴生字横谷	25	約 1,790	4
3	4	34	神代西本線	大字埴生字神永橋	大字埴生字神永橋	17	約 1,190	2
3	3	35	駅区東線	大字厚狭字駅前	大字厚狭字二ノ又	25	約 1,020	3
3	4	36	大久保吉谷線	大字埴生字大久保	大字埴生字東藤	17	約 2,050	2
3	5	37	水ノ井原線	起一丁目	起二丁目	14	約 600	2
3	5	38	水ノ井線	起二丁目	起二丁目	12	約 290	2
3	7	1	山手1号線	中央二丁目	中央三丁目	6	約 1,120	—
3	7	2	山手3号線	須恵三丁目	赤崎四丁目	6	約 810	—
8	7	1	東神原生町線	中川五丁目	大字厚狭字神下ノ割	3	約 1,170	—
8	7	2	堀川通線	新川二丁目	新川二丁目	5	約 470	—

都市計画公園一覧表

公園番号 区分	種別	番号	公園種別	公園名称	位置	面積(ha)
2	2	1	街区公園	日の出公園	日の出三丁目	0.44
2	2	2	〃	高千帆公園	日の出三丁目	0.38
2	2	3	〃	海町公園	大字東高泊字ノ前隈屋	0.36
2	2	4	〃	日出公園	大字小野田字日の出沙汀特山	0.47
2	2	5	〃	桜町公園	中川西丁目	0.28
2	2	6	〃	千代町公園	千代町一丁目	0.34
2	2	7	〃	丸岡内公園	大字丸岡内字岸出	0.38
2	2	8	〃	港町公園	港町	0.47
2	2	9	〃	野末見公園	大字小野田字赤ぶら	0.32
2	2	10	〃	西の浜公園	赤崎一丁目	0.38
2	2	11	〃	海塩公園	大字小野田字前田ノ木	0.38
2	2	12	〃	上の台公園	大字小野田字上の台	0.33
2	2	13	〃	大浜公園	大字小野田字江者松浜浮神社	0.28
2	2	14	〃	大崩豊公園	大字小野田字豊の大谷	0.40
2	2	15	〃	ひばりがおか公園	緑の大地一丁目	0.28
2	2	16	〃	西の浜2号公園	赤崎一丁目	0.40
2	2	17	〃	北ばす公園	須恵三丁目	0.23
2	2	18	〃	陽山公園	陽山二丁目	0.28
2	2	19	〃	船出1号公園	大字小野田字笠の下丸	0.28
2	2	20	〃	船出2号公園	大字小野田字笠の下地潮	0.38
2	2	21	〃	町谷公園	町谷二丁目	0.56
2	2	22	〃	有帆公園	新有帆町	1.28
2	2	23	〃	旦公園	大字小野田字二反田二	0.27
2	2	24	〃	高千帆ふれあい公園	大字高泊字平原	0.98
2	2	25	〃	浜洋公園	大字有帆字六の割ヰ	0.28
2	2	26	〃	海浜公園	大字高泊字前堂石	0.61
2	2	27	〃	常盤公園	大字厚狭字上所原	0.13
2	2	28	〃	郷町公園	大字郷字上郷	0.28
2	2	29	〃	埴丸前公園	大字埴生字埴井	0.14
2	2	30	〃	厚陽公園	大字郷字下ノ郷	0.18
2	2	31	〃	浜崎公園	大字埴生字横崎	0.14
2	2	32	〃	浜団地公園	大字郷字郷	0.17
2	2	33	〃	西善寺公園	大字厚狭字善勝寺	0.11
2	2	34	〃	浜ヶ原公園	大字厚狭字東ノ原	0.11
2	2	35	〃	西郷公園	大字埴生字西ノ原	0.12
2	2	36	〃	大神宮公園	大字埴生字大神宮	0.11
2	3	1	近隣公園	西海岸公園	大字千崎字江ノ内二丁目	2.23
3	3	2	〃	本山緑公園	大字小野田字赤崎	5.58
4	4	1	見区公園	野山公園	大字小野田字小野田第1特区	4.58
4	4	2	〃	小野田中央公園	新港一丁目	5.98
4	4	3	〃	鴻地子島公園	大字西高泊字鴻地	4.48
4	4	4	〃	赤堀公園	大字埴生字原子隈及び荒堀	5.68
6	6	1	総合公園	二番場公園	大字小野田字二番場西	12.38
6	6	2	〃	竜王山公園	大字小野田字高場西	65.58
6	6	3	〃	勢見山公園	大字厚狭字勢見山	29.98
6	3	1	運動公園	末広公園	大字小野田字大尾打座	12.58
6	6	1	広域公園	江の浜公園	大字高泊字西山根	146.38

都市計画用途地域面積表

用途地域名称	面積(ha)	建蔽率(%)	容積率(%)	高さの制限
第一種低層住居専用地域	約 290	7.0	40	10
	約 11	5.0	50	10
第一種中高層住居専用地域	約 681	23.3	60	200
第二種中高層住居専用地域	約 31	1.3	60	200
第一種住居地域	約 505	18.8	60	200
第二種住居地域	約 30	0.9	60	200
準住居地域	約 40	1.8	60	200
近隣商業地域	約 51	1.7	80	200
商業地域	約 135	4.4	080	400
準工業地域	約 261	8.9	60	200
工業地域	約 172	6.0	60	200
工業専用地域	約 641	21.9	60	200
合計	約 2,941	100.0		

（）上段：容積率　下段：建ぺい率　（　）は建築基準法による

凡例

行政区域界		風致地区	
都市計画区域界		臨港地区	
第一種低層住居専用地域		都市計画道路	
第一種中高層住居専用地域		駐車場（自転車駐車場）	
第二種中高層住居専用地域		公園・緑地	
第一種住居地域		墓園	
第二種住居地域	C	ポンプ場	
準住居地域		下水処理場	
近隣商業地域		ごみ処理場	
商業地域		汚物処理場	
準工業地域		市場	
工業地域		土地区画整理事業	
工業専用地域		地区計画	
上段：容積率 下段：建ぺい率		火葬場	
防火地域		特別工業地区	
準防火地域	用途無指定地域（用途白地地域）	特定用途制限地域	

この図面に表示する都市計画の位置及び区域は、おおむねの場所を表示するものであり、詳細については、山陽小野田市建設部都市計画課へお問い合わせ下さい。

平成２９年３月印刷

座標系　第Ⅱ系（平面直角座標値は、世界測地系による。）
等高線間隔　10m

「この測量成果は、国土地理院長の承認及び助言を得て同院所管の測量標及び測量成果を使用して得たものである。（承認番号：平15 中公 第82号）」

この地図は平成19年2月測図山陽小野田都市都市計画図1:2,500を縮小編集したものである。
測図　平成19年3月

1:10,000

国際航業株式会社調製