山陽小野田市　都市計画総括図

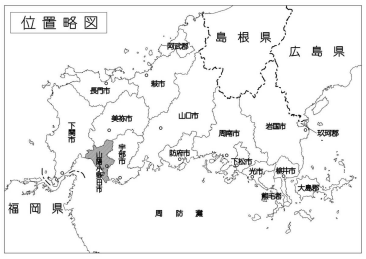

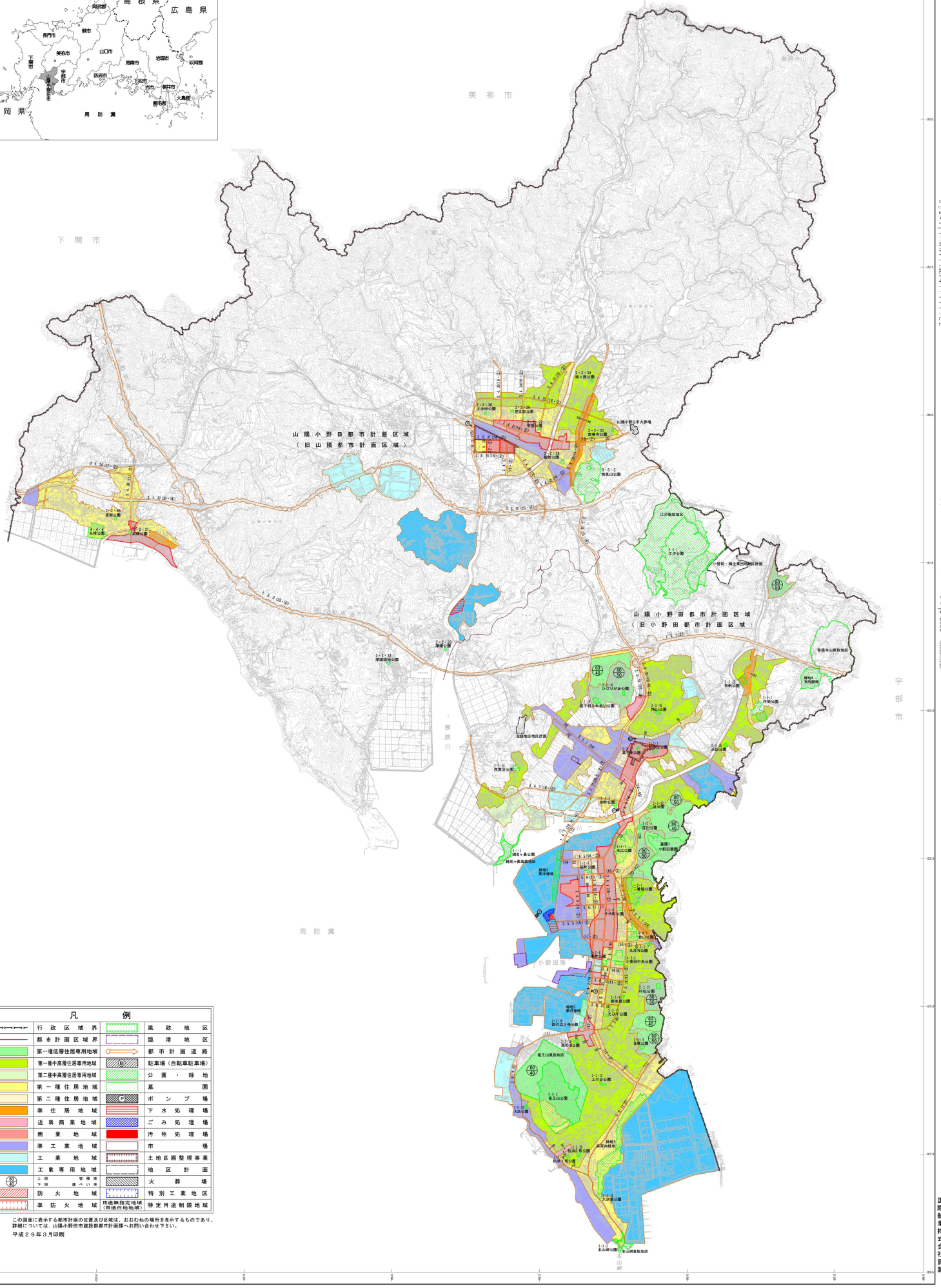

凡例

行政区域界		風致地区	
都市計画区域界		臨港地区	
第一種低層住居専用地域		都市計画道路	
第一種中高層住居専用地域		駐車場（自転車駐車場）	
第二種中高層住居専用地域		公園・緑地	
第一種住居地域		墓園	
第二種住居地域		ポンプ場	
準住居地域		下水処理場	
近隣商業地域		ごみ処理場	
商業地域		汚物処理場	
準工業地域		市場	
工業地域		土地区画整理事業	
工業専用地域		地区計画	
上段 容積率 / 下段 建ぺい率		火葬場	
防火地域		特別工業地区	
準防火地域		用途無指定地域（用途白地地域）	特定用途制限地域

この図面に表示する都市計画の位置及び区域は、おおむねの場所を表示するものであり、詳細については、山陽小野田市建設部都市計画課へお問い合わせ下さい。

平成２９年３月印刷

この地図は平成19年3月測図山陽小野田市都市計画図1：2,500を縮小編集したものである。

測図　平成19年3月

1:25,000

0　500　1000　2000　3000m

座標系　第Ⅷ系（平面直角座標値は、世界測地系による。）
等高線間隔　10m

「この測量成果は、国土地理院長の承認及び助言を得て同院所管の測量標及び測量成果を使用して得たものである
（承認番号）平18 中公 第32号」

国際航業株式会社調製