

活力と笑顔あふれるまち スマイルシティ山陽小野田

さんようおのだ

広報

No.356

2020

1.15



2020年 新たな年のスタート！

消防出初式 (不二輸送機ホール)

SMILE CITY
Sany  noda

まちの「今」をお届けします

多彩なイベントで盛り上がる 小野田駅前ふれあい祭り

12月8日、JR小野田駅前周辺で「小野田駅前ふれあい祭り」が開催されました。歌やダンス、バンド演奏のほか、猿回し、バナナの叩き売り、街中マルシェなど多彩なイベントが行われ、多くの人でにぎわいました。祭りには、レノファ山口FCの池上文二選手も来場。サッカーの技を披露するなどしてファンと交流しました。また、風船に取り付けられたおもちゃがビルの屋上からゆっくり降ってくる「もちまき」では、みなさん喜んでいました。



池上選手は公園でフリーキックを披露



駅前ビル屋上からのもちまきに喜ぶ来場者



おのだサンパーク近く

市内4か所に設置しました デザインマンホール蓋

下水道事業について関心を持ってもらうことを目的にデザインマンホール蓋を作成し、12月16日、市内4か所に設置。デザインは、本山岬の「くぐり岩」と観光農園花の海の「ひまわり」をモチーフにしたものです。ぜひ探してみてください。



全日本オートレース選手会山陽支部 サポート寄附で市を支援

12月22日、山陽オートレース場で、(一社)全日本オートレース選手会山陽支部の吉松憲治支部長から、所属選手63人分129万円のサポート寄附(ふるさと納税)をいただきました。平成20年度から毎年寄附をいただき、今回で12回目。吉松支部長は「市のために役立ててもらえたらうれしい」と話しました。

目 CONTENTS 次

Information & News

まちの「今」をお届けします ————— 2

目次・表紙の説明 ————— 3

県内初！レノファ山口 FC とコラボ

オリジナルナンバープレート完成！ ——— 4

トピックスさんようおのだ ————— 5

- 新しい住居表示が誕生します
- 都市計画区域マスタープランの変更
素案縦覧・説明会・公聴会 など

情報ひろば ————— 8

- 全国大会出場おめでとう！
- 市民意見公募制度（パブリックコメント）
意見を募集します など

えがおがいちばん!! 歯っぴいキッズ
水とくらし ————— 10

文化ナビ ————— 11

- さんようおのだ演奏会～スマイルシティで大笑い！ など

図書館つうしん ————— 裏

- 癒しのハーブ入門講座
- ひなまつりコンサート など

ひと ひと 女と男の一行詩 [協賛企業賞]

[きららガラス未来館賞]

あたり前になっていたこと

あたり前じゃないと気づく大切さ

[ぐつと ずっと。エネルギー賞]

支え愛 励まし愛 補い愛 許し愛

笑い愛 AIには できない 人の愛

広報「さんようおのだ」2月1日号等の
配付文書は、2月3日月の自治会便で
発送します。

表紙の説明



1月5日、不二輸送機ホール（文化会館）で、令和2年消防出初式を開催しました。消防団員や職員など約350人と消防車両19台による市長観閲行進（写真上）が行われ、安心安全なまちづくりに向け決意を新たにしました。また、小野田古式消防組保存会が「木やり・はしご乗り」を披露（表紙）。高さ約6.5mのはしごから繰り出される技の数々に、会場からは大きな拍手が送られていました。

山陽小野田市民憲章

みんなのちかい

私たちは、先人のところを受け止め、
住みよいまちをめざして、
ここにちかいをたてます。

- 一、このまちの未来のために自ら考えます。
- 一、このまちの未来のために汗を流します。
そして、このまちを愛します。

（平成19年3月21日告示）

■発行 / 山陽小野田市

<https://www.city.sanyo-onoda.lg.jp/>

〒756-8601 山陽小野田市日の出一丁目1-1

☎ 82-1111（代表）

■編集 / シティセールス課 ☎ 82-1148

ki-kouhou@city.sanyo-onoda.lg.jp

オリジナルナンバープレート完成！

原動機付自転車（50cc以下）



市では、「スマイルシティ山陽小野田」をキャッチフレーズに、市の魅力を広くPRするため、原動機付自転車（50cc以下）のオリジナルナンバープレートを製作しました。

デザインは、「レノファに会えるまち山陽小野田市」から、レノファ山口FCのマスコットキャラクター“レノ丸”と、市のPRロゴマークがコラボしています。オリジナルナンバープレートの枚数は、200枚です。

新規登録の際に、一般ナンバープレートとオリジナルナンバープレートのいずれかを選択できます。また、すでに所有しているナンバープレートからオリジナルナンバープレートへ交換することも可能です。 圖税務課（☎82-1125）

- 交付開始／2月5日（水）9:00～
- 交付場所／税務課市民税係

申請書に記入していただき、受付順に交付します。
※希望ナンバー制度はありません。ナンバー順に交付します。なお、一部除外する番号があります。

【注意事項】所有者および使用者が違う場合は、それぞれの印判が必要です。納税義務者の住民票が本市にない場合は、運転免許証等の身分証明書が必要です。ナンバープレートの交付は、新規登録、交換ともに無料です。ナンバープレートの交換により、自動車損害賠償責任保険の変更手続きが必要となる場合があります。詳しくは、保険会社などで確認してください。

手続きに必要なもの

◆新規登録

●車両を購入した場合

- 販売証明書（車名、車台番号および排気量が分かるもの）
- 印判

●車両を譲り受けた場合

- 廃車証明書（未廃車の場合は、旧ナンバープレートと標識交付申請書（控）等の車名、車台番号および排気量が分かるもの）
- 譲渡証明書（譲渡人の押印があるもの）
- 印判

◆すでに交付しているナンバープレートとの交換

- 旧ナンバープレート
- 標識交付申請書（控）等の車名、車台番号および排気量が分かるもの
- 印判



新しい住居表示が誕生します

1月25日(土)から大字西高泊の一部区域が「上の郷」に変わります。郵便物等のため先は新しい住所で表示してください。

◎住所等の表記は次のようになります

【住所の場合】

新しい住所は、町名と街区符号と住居番号で表示します。

旧「山陽小野田市大字西高泊○番地○」

→ 新「山陽小野田市上の郷△番△号」

【本籍や不動産の場合】

本籍や不動産は、土地に付けられる番号(地番)で表されていますので、原則として地番は変わらず町名だけの変更されます。

旧「山陽小野田市大字西高泊○番地○」

→ 新「山陽小野田市上の郷○番地○」



〈問い合わせ先〉都市計画課 (☎ 82-1163)

都市計画区域マスタープランの変更

素案縦覧・説明会・公聴会

山口県が策定する「山陽小野田都市計画区域の整備、開発及び保全の方針(区域マスタープラン)」の変更について、説明会・公聴会を開催します。公聴会で意見を述べるには、公述申出書の提出が必要です。なお、提出がない場合は、公聴会を開催しません。その場合は、市ホームページでお知らせします。

■変更する都市計画

山陽小野田都市計画区域の整備、開発及び保全の方針(区域マスタープラン)

■素案の縦覧

◎変更素案の縦覧期間

1月31日(金)～3月9日(月) 8:30～17:15(土・日曜日、祝日を除く)

◎縦覧場所

県都市計画課, 県宇部土木建築事務所, 都市計画課, 山陽総合事務所

■説明会

小野田地区	2月14日(金) 18:30～ 市役所3階大会議室
山陽地区	2月19日(水) 18:30～ 厚狭地区複合施設第2 研修室

■公聴会

◎とき 3月9日(月) 18:30～

◎ところ 市役所3階大会議室

◎公述の申出

任意の様式に意見の要旨とその理由、住所、氏名、電話番号を記入し、県知事宛として提出(郵送も可)

◎提出期限

3月2日(月)(消印有効)

◎提出先

〒753-8501
山口市滝町1番1号 県都市計画課

〈問い合わせ先〉都市計画課 (☎ 82-1168) 県都市計画課 (☎ 083-933-3733)



障がい福祉制度のお知らせ

重度または中程度の障がいがあり、日常生活において特別の介護を必要とする場合は、手当が支給されます。該当する障がいやその程度は法律で定められており、医師の診断書等に基づき判定されます。

■特別障害者手当

◎対象

精神または身体に著しく重度の障がいを有し、日常生活において常時特別の介護を必要とする状態にあり、在宅で生活している20歳以上の人

◎手当額 月額 27,200円

■障害児福祉手当

◎対象

精神または身体に重度の障がいを有し、日常生活において常時介護を必要とする状態にあり、在宅で生活している20歳未満の人

◎手当額 月額 14,790円

◎問い合わせ先 障害福祉課

■特別児童扶養手当

◎対象

精神または身体に中度以上の障がいを有する20歳未満の児童を家庭で養育している父母または父母に代わってその児童を養育している人

◎手当額

1級：月額 52,200円

2級：月額 34,770円

◎問い合わせ先

子育て支援課

※各手当とも所得制限があり、施設に入所している場合等は支給されません。

※手当額の月額は、改定される場合があります。

〈問い合わせ先〉障害福祉課 (☎ 82-1170) 子育て支援課 (☎ 82-1175)



新入学学用品費(就学援助)の申請

◎入学前の3月に支給します

市では、児童・生徒が小中学校に通う間、経済的な理由により給食費の支払いや学校用品等の購入が困難なご家庭に、その費用の一部を援助しています。

令和2年度に小中学校に入学する児童・生徒に、就学援助のうち入学に必要な「新入学学用品費」を、入学前の3月に支給します。

入学予定の児童・生徒がいるご家庭に、1月下旬から申請書を郵送します。就学援助の受給要件に該当する保護者で、入学前の受給を希望される人は、内容を確認のうえ申請してください。

◎対象 次のすべての要件に該当する人

- 令和2年3月1日現在で市内に住所を有する人

- 令和2年4月に小学校または中学校に入学する児童・生徒の保護者

- 市の就学援助の受給要件に該当する人

◎申請期間 2月3日(月)～28日(金)

(土・日曜日、祝日を除く)

◎支給額 小学校 50,600円

中学校 57,400円

◎支給日 3月13日(金)

◎申請に必要なもの

入学通知書に同封した申請書、印判、振込先の口座通帳、マイナンバーが確認できるもの、身分証明書(運転免許証など)

※詳しくはお問い合わせください。

◎申請場所

学校教育課、山陽総合事務所

〈問い合わせ先〉学校教育課 (☎ 82-1202)



椿まつりイベント参加者募集

◎第28回椿まつり in Ejio

まつりの中で行われるステージイベントの参加者とフリーマーケットの出店者を募集します。

◎とき 3月20日(祝) 10:00～15:00 ◎ところ 江汐公園



■フリーマーケット

◎募集区画 66区画 ◎参加料 無料

◎応募期間 2月3日(月)～21日(金) (応募多数の場合は抽選)

◎応募方法 社会教育課、各公民館に備え付けの応募用紙に記入し提出

※応募用紙は市ホームページからもダウンロードできます。

※3月4日(水) 19:00から厚狭地区複合施設で事前説明会を開催します。

◎問い合わせ・提出先 社会教育課

■早春のふれあいオン・ステージ

◎発表内容 バンド演奏、ダンス など ◎応募期限 2月7日(金) (先着順)

◎応募方法 都市計画課、江汐公園管理棟、市民体育館、竜王山公園オートキャンプ場に備え付けの応募用紙に記入し提出

※応募用紙は市ホームページからもダウンロードできます。

◎問い合わせ・提出先 江汐公園管理棟

〈問い合わせ先〉社会教育課 (☎ 82-1204) 江汐公園管理棟 (☎ 83-5378)



スマイルコースト・ウォーク
美しい海岸線と夕陽を楽しむ約30km

◎歩いて、食べて、温泉も満喫できるウォーキング

本市の特徴である長い海岸線や、日本の夕陽百選に認定されている「きららビーチ焼野」の夕陽を体感するウォーキング大会です。山陽小野田名産品などの「食」も楽しみながら約30kmを歩きます。

◎とき 3月14日(土) 出発式 9:00、
出発 9:10～(荒天中止)

◎コース ドライブインみちしお(受付
8:00～8:30)→津布田海岸→梶漁
港→縄地ヶ鼻公園→刈屋→きらら交
流館(ゴール受付終了 17:00)

◎参加料 一般・中学生以上 1,500円、
小学生 1,000円 (要保護者同伴)

※軽食、完歩賞、傷害保険料を含みます。
※参加取り消しや、荒天による大会中止
の場合、参加料は返金しません。(荒天
による中止の場合は、粗品等を送付)

◎定員 200人 (先着順)

◎申込期限 3月4日(水)

◎申込書配布先

シティセールス課、山陽総合事務所、
各支所、各公民館、各図書館 など

◎申込方法

●窓口：申込書に参加料を添えて持参

●振込：申込書に記入し山口銀行の窓
口で振込

●現金書留：申込書に参加料を添えて
郵送

※詳しくは山陽小野田観光協会ホーム
ページをご覧ください。

<http://sanyoonoda-kanko.com>

〈問い合わせ・申込先〉〒756-8601 山陽小野田市役所
山陽小野田観光協会 (シティセールス課内 ☎ 82-1313)

お知らせ



マイナンバーカード交付 休日臨時窓口

平日にマイナンバーカードの受け取りができない人はご利用ください。



- 対象 マイナンバーカードを申請して通知書が届いた人
- とき 2月2日(日)、3月1日(日)
9:00～12:00, 13:00～16:30
- ところ・問い合わせ先
市民課 (☎ 82-1140)
山陽総合事務所 (☎ 71-1513)

議会カフェ (議会報告会)

開催日時	会場
1月27日(月) 14:00～	赤崎公民館
1月27日(月) 19:00～	出合公民館
1月28日(火) 14:00～	中央図書館
1月28日(火) 19:00～	有帆公民館
1月29日(水) 14:00～	津布田会館
1月29日(水) 19:00～	高泊公民館

- 問い合わせ先
議会事務局 (☎ 82-1182)

厚狭税務署に確定申告会場を 設置します

- 設置期間
2月17日(月)～3月16日(月)
(土・日曜日、祝日は除く)
- 受付時間 8:30～16:00
- 相談時間 9:00～17:00
- ※設置期間前は開設していません。
(郵送等は2月16日(日)以前の提出でも可)
- ところ・問い合わせ先
厚狭税務署 (☎ 72-0180)

全国大会出場おめでとう! (敬称略)

- ◆第38回全国都道府県対抗女子駅伝大会 (京都府)
- ◎とき 1月12日(日)
- ◎出場者 中原 涼那 (高千帆中学校3年)

ふるさと山口 企業合同就職フェア

- 対象 令和2年3月に大学・短大・専修学校等を卒業予定の人または求職中の人
- とき 2月4日(火) 10:00～
- ところ 山口グランドホテル
- 参加料 無料
- 問い合わせ先
山口しごとセンター
(☎ 083-976-1145)

募集・試験

はつらつシニア グラウンドゴルフ大会

- 対象 市内在住で65歳以上の人、または老人クラブ会員
- とき 3月12日(木)
9:00～(受付8:15～)
- ※雨天の場合は、翌日に順延します。
- ところ 小野田運動広場
- 参加料 無料
- 定員 250人程度(老人クラブ会員以外は70人程度)
- 持参するもの
スティック、ボール
- ※貸し出しを希望する人は、事前に申し込んでください。
- 申込期限 2月7日(金)
- 申込方法
 - 市内在住で65歳以上の人
高齢福祉課へ電話
 - 老人クラブ会員
各地区老人クラブへ申込み
- 問い合わせ先
高齢福祉課 (☎ 82-1171)

市営住宅入居者募集

■募集戸数等

○一般住宅

団地名	一般	優先	間取り	単身
本山	1戸	—	3DK	○
えびす	1戸	1戸	3DK	×
古開作	1戸	1戸	3DK	×
港	1戸	—	3LDK	×
有帆	1戸	—	3K	○
西善寺	1戸	—	2DK	○
南萩原	1戸	—	3DK	×
厚陽	1戸	—	2DK	○
前場	1戸	—	3DK	×

○母子専用住宅

団地名	一般	優先	間取り	単身
南中川 山手	1戸	—	3DK	×

○単身者専用住宅

団地名	一般	優先	間取り	単身
えびす	1戸	—	2DK	○
神帆	1戸	—	2DK	○

※優先枠は、高齢者、障がい者、母(父)子世帯等の人で、一定の要件を満たす人が対象です。

- 家賃 月額6,800円～
- ※家賃月額は入居者の収入により異なります。
- 申込期間 1月21日(火)～2月4日(火)(消印有効)
- 申込方法 建築住宅課、山陽総合事務所、南支所、埴生支所、公園通出張所に備え付けの申込書に記入し提出
- ※申込書は市ホームページからもダウンロードできます。
- 入居予定 4月中旬
- 問い合わせ・申込先
建築住宅課 (☎ 82-1166)

多文化共生セミナー

外国人に伝わりやすい「やさしい日本語」を学ぶセミナーです。

- **対象**
市内在住または在職（在学）の人
- **とき**
2月7日（金） 13:30～15:00
- **ところ** 厚狭地区複合施設
- **講師** 仙田 武司
（（公財）しまね国際センター
多文化共生推進課長）
- **参加料** 無料
- **定員** 70人（先着順）
- **申込期限** 1月31日（金）
- **申込方法**
市民生活課に備え付けの申込書に記入し提出
（電話、FAXでも可）
※申込書は市ホームページからもダウンロードできます。
- **問い合わせ・申込先**
市民生活課
☎ 82-1134 FAX 83-2604

世界の料理教室 （ナイジェリア料理）

- **対象**
市内在住または在職（在学）で小学生以上の人
※小学生は保護者同伴です。
- **とき**
2月15日（土） 10:00～13:00
- **ところ** 厚狭地区複合施設
- **参加料** 1,000円
※市国際交流協会会員および中学生以下は500円です。
- **定員** 30人（先着順）
- **申込期限** 1月31日（金）
- **申込方法**
市民生活課に備え付けの申込書に記入し提出
（電話、FAXでも可）
※申込書は市ホームページからもダウンロードできます。
- **問い合わせ・申込先**
市国際交流協会（市民生活課内）
☎ 82-1134 FAX 83-2604



受賞おめでとうございます！（敬称略）

- ◆ **令和元年 県選奨**
社会福祉功労
森本 哲子 山口県母子寡婦福祉連合会理事
社会活動功労
阿部 勝 山陽小野田市消防団団長
保健衛生・環境功労
西村 公一 山陽小野田医師会会長

市民意見公募制度（パブリックコメント）意見を募集します

■山陽小野田市都市計画公園の見直し方針（案）

都市計画決定された公園のうち、長期間未着手となっている公園について、今後のあり方や整備の基本的な方針を示すものです。

■山陽小野田市観光振興プラン（案）

第二次総合計画の観光分野に関する個別計画であり、施策を計画的に推進するとともに、多様な関係者が協創して取り組んでいくための指針となるものです。

- **募集期限** 2月14日（金）
- **意見を提出できる人**
市内に在住する人、市内に事務所（事業所）を有する個人・法人・団体、市内に勤務または通学する人
- **閲覧場所**
都市計画課（山陽小野田市都市計画公園の見直し方針（案）のみ）、シティセールス課（山陽小野田市観光振興プラン（案）のみ）、山陽総合事務所、南支所、埴生支所、公園通出張所、厚陽出張所
※市ホームページからも閲覧できます。
- **意見の提出方法**
郵送、FAX、持参、E-mailで提出してください。また、書面の様式は任意としますが、住所、氏名（ふりがな）または団体の名称、代表者氏名、事務所の所在地および電話番号を明記してください。
※住所・氏名等が公表されることはありません。
- **意見等の公表**
いただいた意見等は、内容を検討し、市としての考え方を示したうえで公表します。ただし、賛否のみを記した意見、当該計画の内容に合致しない意見、住所・氏名等を記していない意見等は、公表しないものとします。なお、類似の意見は、まとめて公表することがあります。また、提出された意見等に対する個別の回答はしません。
- **問い合わせ・意見の提出先**
 - **山陽小野田市都市計画公園の見直し方針（案）**
〒756-8601 山陽小野田市役所 都市計画課
☎ 82-1168 FAX 84-7129 toshikei@city.sanyo-onoda.lg.jp
 - **山陽小野田市観光振興プラン（案）**
〒756-8601 山陽小野田市役所 シティセールス課
☎ 82-1151 FAX 83-2604 kankou@city.sanyo-onoda.lg.jp

えがおがいちばん!!

尼崎 颯介くん(3歳)



「これからもますます元気に育ってね☆」



片岡 史翔くん(1歳)

「イタズラ大好き!! ママの宝物♡」

お子さんの写真を募集しています!



★問い合わせ・申込先★ ☎ 756-8601
山陽小野田市役所 シティセールス課(☎ 82-1148)

歯っぴいキッズ

めざせ! 歯っぴいキッズ

3歳6か月児歯科健診結果

10/25 チャンピオン
砂田 律くん

虫歯がない子 27人 (受診者数 32人)



11/22 チャンピオン
上田 蓮之介くん

虫歯がない子 19人 (受診者数 28人)



12/4 チャンピオン
関本 陽仁くん

虫歯がない子 15人 (受診者数 18人)



★歯科医からのアドバイス★

- スポーツドリンク等のイオン飲料は糖分が多く、虫歯になりやすいので、水分補給はお茶や水にしましょう。
- 成長期の子どものかむ力が弱くなると歯並びに影響を与えます。食事のときは、しっかりかむことができるように、足置き等を使って足の裏が地につくようにして、姿勢を安定させましょう。

【問い合わせ先】健康増進課 ☎ 71-1815

水道のことは水道局まで ☎ 83-4111

水とくらし



◎家庭での漏水の見分け方

すべての蛇口を閉めた後、水道メーターのパイロットが回っていれば漏水の可能性あります。

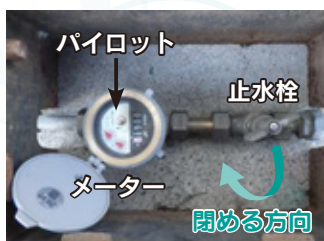

パイロットが回っていて、漏れている場所がわからない場合は、メーターボックス内

の止水栓を閉めて、水道局工務課給水係(☎ 81-3969)へ連絡してください。住所、氏名、電話番号を確認のうえ、自宅まで伺い、漏水調査を行います。

◎漏水箇所を発見したら?

水道メーターから蛇口までの漏水に伴う修繕費用は、所有者の負担になります。指定給水装置工事事業者一覧表から事業者を選び、直接依頼してください。詳しくは市ホームページまたは水道局までお問い合わせください。

◎定期的に点検しましょう

漏水を放置すると、思わぬ高額請求になることがあります。早めに修理しましょう。

Bunka Naavi 文化ナビ

文化の薫るまちになあれ…
不二輸送機ホール
(山陽小野田市文化会館)
休館日：第1・第3火曜日

〒757-0002 山陽小野田市大字郡 1754 番地 ☎71-1000 FAX71-1002 E-mail:bunka-kaikan@city.sanyo-onoda.lg.jp

◎第15回山陽小野田市児童生徒書道展 1月30日(土)～2月5日(水)

東京2020オリンピック・パラリンピックをテーマに書かれた子どもたちの文字の力強さをご覧ください。

◆と き 10:00～20:00 ◆と ころ おのだサンパーク2階大催事場 ◆入 場 料 無料

COLUMN

かるたのルーツは？

毎年1月に競技かるたの日本一を決める名人位・クイーン位決定戦が開催されたり、お正月の家族団らんの1コマとしてかるた遊びをしたりすることから、「かるた」は冬の季語になっています。かるたがお正月の遊びとして定着したのは、江戸時代中期と言われています。このかるた遊びのルーツは、平安時代の「貝覆い」という遊びにさかのぼります。二枚貝の一片を持って、もう一片を探し当てるものです。後に、貝の内側に絵や和歌が描かれ、「貝合わせ」と呼ばれるようになりました。室町時代には、ポルトガルから伝わったカードゲームをまねて紙になりました。「かるた」はポルトガル語の「CARTA」の音を日本語にしたものです。江戸時代には、ほぼ現在の百人一首かるたの形になったと考えられます。明治時代に活躍した小説家、尾崎紅葉の『金色夜叉』や夏目漱石の『こころ』の中に、主人公がかるた会でかるたを取る様子が描かれています。明治37年(1904年)には、ジャーナリストの黒岩涙香が「東京かるた会」を創設し、2月11日に第1回かるた大会を開催しました。その時に統一されたルールが、現在の競技かるたの始まりとされています。

小野田高等学校小倉百人一首かるた部 顧問 青池 のぞみ

REPORT

～文化の薫るまちづくり～

◎第13回やまぐち少年少女合唱祭 in 山陽小野田

12月22日に、不二輸送機ホールにて第13回やまぐち少年少女合唱祭 in 山陽小野田を開催しました。県内8つの合唱団が出演し、定番のクリスマスソングから平成のヒットソングまで、幅広い名曲にのせて歌声を披露しました。



さんようおのだ 演芸会

スマイルシティで大笑い!

2月16日(日) 不二輸送機ホール大ホールにて開催!
開場 13:30 開演 14:00 (1時間45分、休憩含む)

テレビ番組「笑点」でおなじみの林家木久扇さんや、ヨネスケ唯一の弟子である桂米多朗さん、木久扇さんの弟子である林家木りんさんらによる演芸公演を開催! 新年が明るく楽しい年になるように、日本伝統芸能「落語」で大笑いしませんか。

出演 落語公演：林家木久扇、桂米多朗、林家木りん、マジック公演：魔女軍団ステファニー

- 入場料 一般3,000円、高校生以下1,000円、未就学児無料(当日同額、全席自由)
- 入場券販売所 不二輸送機ホール(文化会館)、中央図書館、厚狭図書館、市内各公民館、きらら交流館、おのだサンパーク、イトオ楽器店





あなたにとって大切な一冊がある。
いざ、図書館へ！

図書館つうしん

❖ 今月の新刊とオススメ ❖

new BOOK



関ヶ原合戦は「作り話」だったのか
一次史料が語る天下分け目の真実
渡邊 大門 著 (PHP 研究所)
従来の関ヶ原合戦のイメージ
が完全に覆る 1 冊。

図書館職員
オススメ



桃太郎は盗人なのか？
～「桃太郎」から考える鬼の正体～
倉持 よつば 著 (新日本出版社)
全国の桃太郎を読み比べた小学
5 年生が真相に迫る！

中央図書館の行事

■癒しのハーブ入門講座

- ◇とき 2月7日(金) 10:00～11:00
 - ◇ところ 2階第2会議室
 - ◇内容 ハーブの育て方、風邪予防対策、石けん作り
 - ◇材料費 300円 ◇定員 15人 (先着順)
- ※中央図書館窓口または電話で申し込んでください。



厚狭図書館の行事

■お坊さんめくり大会

- ～5人1組・坊主めくりでかるたを楽しもう！～
- ◇対象 3歳以上 ◇とき 2月2日(日) 10:00～12:00
- ◇ところ 2階第2研修室B
- ◇講師 今村 美智子 (元かるたクイーン)
- ◇参加料 無料 ◇定員 30人 (先着順)



ひとあし早い春の贈り物

ひなまつりコンサート

2/16(日) 14:00～15:00(2階第1研修室)にて開催！

女性3人組のソレイユトリオ(ヴァイオリン・フルート・ピアノ)による美しい音色をお楽しみください。

〈入場料〉無料 〈定員〉80人 (先着順)

◎1階ラウンジで抹茶席をご用意！(300円和菓子付き)
13:00～14:00, 15:00～16:00



※いずれも厚狭図書館窓口または電話で申し込んでください。

◎中央図書館(☎83-2870) (火～金) 9:30～19:00 / (土・日) 9:30～17:00
赤崎分館(☎88-1138) / 高干帆分館(☎83-3212)

(火～金) 13:00～17:00 / (土・日) 9:30～17:00

◎厚狭図書館(☎72-0323) (火～金) 9:30～19:00 / (土・日) 9:30～17:00

休館日

中央図書館…1月20日, 27日, 2月3日, 10日, 11日, 17日
厚狭図書館…1月20日, 27日, 2月3日, 10日, 11日, 13日, 17日
～24日

sanyo-onoda

としょかんTopics

除籍雑誌の譲渡会

保存期間が過ぎた雑誌は除籍処理を行います。除籍処理を行った雑誌を無償で譲渡します。ぜひご来館ください。



◇とき

1月25日(土)～2月2日(日)

◇ところ

中央図書館 1階玄関口ビー

※申し込みは不要です。

映学会

2月9日(日)

「禁じられた遊び」(高校生以上)
14:00～中央図書館

図書館ファイル

12月15日、ゴスペルグループ「ゴスペルクワイア Angelic Shout！」によるクリスマスコンサートを厚狭地区複合施設で開催しました。「ジングルベル」「ハッピークリスマス」「きよしこの夜」など、クリスマスにぴったりの8曲を披露。力強い歌声で、約100人の来場者を魅了しました。アンコールでは、「サンタが街にやってきた」の歌に合わせて、サンタクローズが登場！コンサートはさらに盛り上がり、子どもから大人まで楽しいひとときを過ごしました。

