

審査対象事業一覧(産業建設分科会)

No.	事業名	款	項	目	担当課	ページ
23	雇用能力開発支援センター駐車場整備事業	5	1	1	商工労働課	89~90
24	厚狭北部デマンド型交通運行事業	7	1	1	商工労働課	91~92
25	産地パワーアップ事業	6	1	3	農林水産課	93~94
26	新規農業就業者定着促進事業(指導農家支援)	6	1	3	農林水産課	95~96
27	小規模土木事業	8	2	1	土木課	97
28	有帆緑地処分場整備事業	8	1	1	土木課	98~99
29	有帆緑地建設事業償還金	8	5	2	都市計画課	100~101
30	小野田駅前地区都市再生整備計画事業	8	5	5	都市計画課	102~103

審査対象事業一覧(理科大分科会)

No.	事業名	款	項	目	担当課	ページ
31	山陽小野田市立山口東京理科大学薬学部校舎建設事業	2	7	1	大学推進室	102~105
32	山陽小野田市立山口東京理科大学運営費交付金事業	2	7	1	大学推進室	106~107

実施体系	大項目(政策)	中項目(施策)	小項目(基本事業)
	11 多様な働く場の確保	2 労働環境の向上	2 職業能力の開発向上
	実施計画名		事務事業名
	職業能力開発事業	雇用能力開発支援センター駐車場整備事業	

事業概要	学校給食センターの建設に伴い、減少した施設利用者の駐車場スペース確保のため駐車場を整備する。	対象	雇用能力開発支援センター
		手段	整備・改修等
		意図	就業者の能力開発の支援、利用者の利便性の確保

歳出		H27	H28	H29	H30
		決算額(円)	決算額(円)	決算額(円)	予算額(円)
支出内訳	工事請負費	-	-	6,974,640	-
	合計	0	0	6,974,640	0

歳入			H27	H28	H29	H30
			決算額(円)	決算額(円)	決算額(円)	予算額(円)
財源内訳	割合	国庫支出金				
		県支出金				
		地方債				
		その他				
		一般財源	-	-	6,974,640	-
合計			0	0	6,974,640	0

会計種別	一般	臨時	H29人件費概算	人工数	人件費(円)	交付税算入	無
				0.25	1,458,639		

※上段:目標 中段:実績 下段:達成率

活動指標又は成果指標			H27	H28	H29	H30
1	駐車場の整備	活動			整備完了 整備完了 100.0%	
2						
3						

H29目標達成度	課題及び改善策
A	

今後の方向性					
成果の方向性	拡充		④	②	①
	現状維持		③	⑤	
	縮小		⑥		
	休廃止	⑦			
		皆減	縮小	現状維持	拡大
コスト投入の方向性					

特記事項	平成29年度完了事業
------	------------

改修前

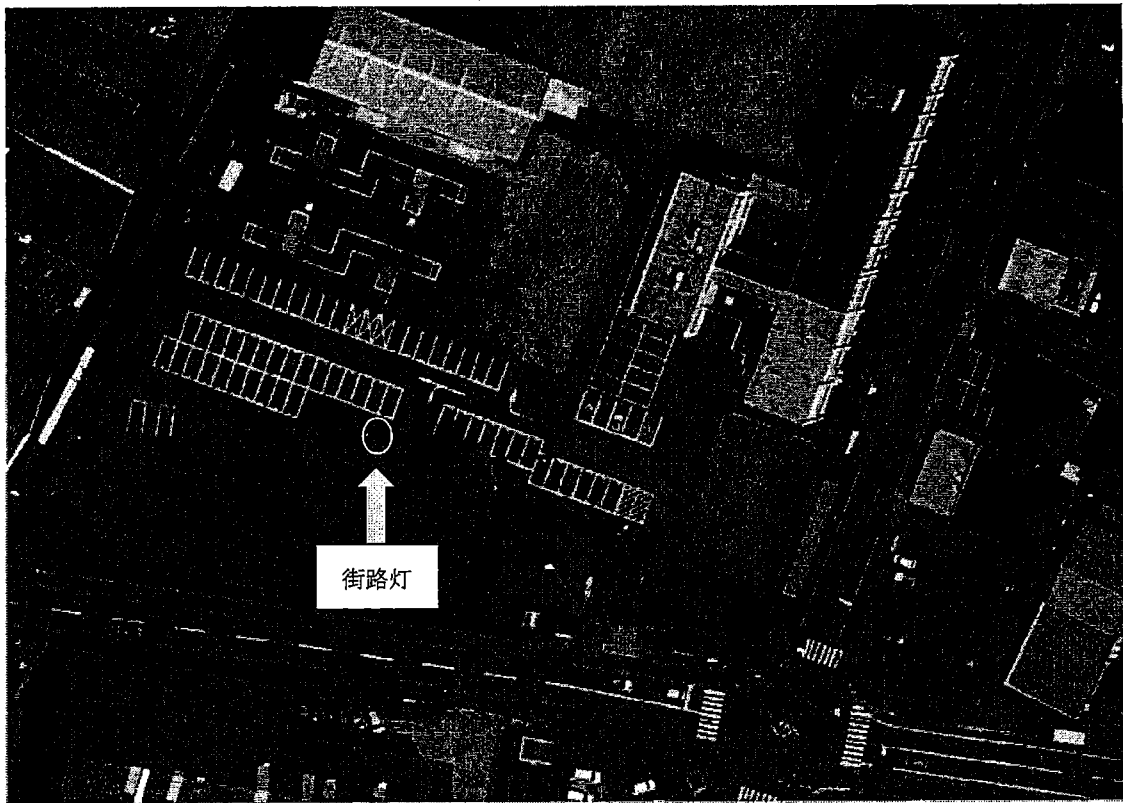

122台+建物東側18台=140台分

改修後

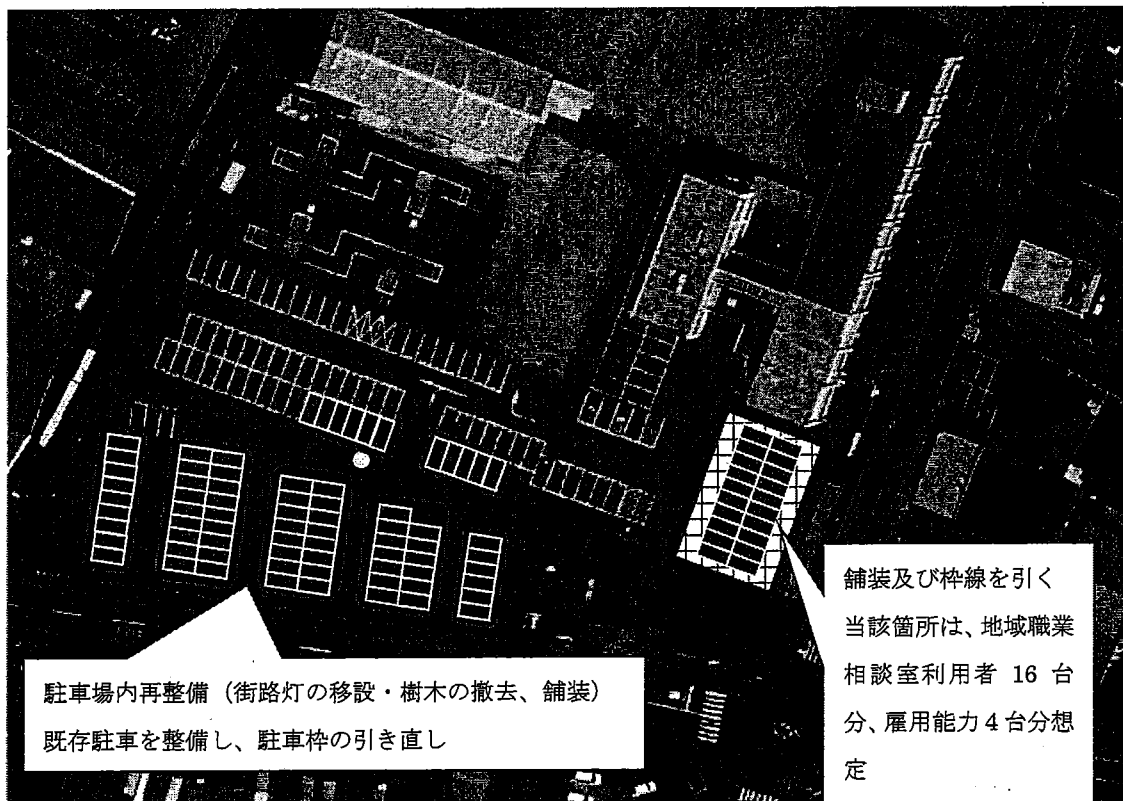

151台分確保 建物東側18台は給食センターへ貸出

平成29年度 事務事業評価シート 課・局・室・所(係) 商工労働課 公共交通対策室 No. 24

施策体系	大項目(政策)		中項目(施策)		小項目(基本事業)	
	9	誰もが快適に暮らせるまちづくり	5	生活交通の充実	2	地域公共交通の利用促進
	実施計画名			事務事業名		
1	生活交通推進事業		3	厚狭北部デマンド型交通運行事業		

事業概要	厚狭北部地域の26自治会の住民を対象に、平成27年1月からデマンド型交通(予約型乗合タクシー)を導入し、交通不便地域の解消を図り、生活交通手段の確保に努めている。		対象	厚狭北部地域居住の市民
			手段	厚狭北部を2エリアにわけて、自宅と厚狭駅周辺の目的地をつなぐ輸送サービスを実施する。
			意図	日常生活における交通手段の確保

歳出		H27	H28	H29	H30
		決算額(円)	決算額(円)	決算額(円)	予算額(円)
支出内訳	デマンド型交通運行業務委託料	5,989,638	5,931,040	6,279,614	6,451,000
	消耗品費	105,169	3,220	79,440	
	合計	6,094,807	5,934,260	6,359,054	6,451,000

歳入		H27	H28	H29	H30	
		決算額(円)	決算額(円)	決算額(円)	予算額(円)	
財源内訳	国庫支出金					
	県支出金					
	地方債					
	その他	雑入	656,000	1,058,000	1,066,000	1,058,000
	一般財源		5,438,807	4,876,260	5,293,054	5,393,000
合計		6,094,807	5,934,260	6,359,054	6,451,000	

会計種別	一般	臨時	H29人件費概算	人工数	人件費(円)	交付税算入	有
				0.25	1,458,639		

※上段:目標 中段:実績 下段:達成率

活動指標又は成果指標			H27	H28	H29	H30
1	一日当たりの乗車人数	成果	33人	22人	23人	24人
			18.4人	19人	20.7人	
			55.8%	86.4%	94.1%	
2						
3						

H29目標達成度	B	課題及び改善策
		<p>利用者の多くが高齢者且つ固定傾向にあるため、入院や施設入所等による不在が利用者数の減少に大きく影響してくる。事業の周知を継続し、新規利用者の掘り起こしに努める必要がある。</p> <p>平成29年度は、デマンド型交通運行事業者との意見交換会等を通じて把握した利用者ニーズを運行内容に反映し、個人病院への乗り入れを開始した。今後は、引き続き利用者ニーズを把握し、より利便性の高い運行ダイヤの設定など、更なる利用促進に努めるとともに、必要に応じた対象エリアの拡大など、交通不便地域への新規導入について検討していく。</p>

今後の方向性					
成果の方向性	拡充	④	②	① ✓	
	現状維持	③	⑤		
	縮小	⑥			
	休廃止	⑦			
		皆減	縮小	現状維持	拡大
コスト投入の方向性					

特記事項	平成30年3月時点の登録者数:275人 ※雑入は、デマンド交通運行維持費補助金
------	--------------------------------------------

デマンド型交通運行事業概要

【運行日】

毎週 月・水・金曜日（※祝日及び年末年始を除く）

【運賃】

一乗車 300円（※小学生までの方及び障がい者は150円）

【対象地域】

殿様号（松ヶ瀬・平沼田・不動寺原線）	姫様号（湯の峠・陽光台・山川線）
随光、松ヶ瀬、宗末、奥ノ浴、平沼田、森広、高の巣、粉の木、柳瀬、赤川、石束、不動寺原東、不動寺原西、今市、緑ヶ原団地、厚狭緑ヶ丘	湯の峠、沓山田、福正寺、鴨庄上、西山、陽光台、鋳物師屋、野田、山川、別府

※全26自治会

【乗降ポイント】

JR厚狭駅や公共施設、スーパー、医療機関など26箇所

【運行ダイヤ】

上り（自宅→乗降ポイント）			下り（乗降ポイント→自宅）		
1便	2便	3便	1便	2便	3便
8:00	9:00	13:30	10:30	11:30	15:00

【利用実績】

	殿様号	姫様号	合計
運行日数	143日	143日	143日
利用者数	1,220人	1,742人	2,962人
1日当たり利用者数	8.5人	12人	20.7人

施策体系	大項目(政策)		中項目(施策)		小項目(基本事業)	
	12	魅力と活力ある産業の振興	3	農業の振興	2	農業の基盤の整備
実施計画名			事務事業名			
11	農業用施設整備事業	3	産地パワーアップ事業			

事業概要	地域の営農戦略として定めた「産地パワーアップ計画」に基づき、産地が地域一丸となって収益力強化に計画的に取り組む際に、計画の実現に必要な農業機械や集出荷施設等の整備に係る経費について補助金を交付する。	対象	「産地パワーアップ計画」に位置づけられた農業者、農業者団体等
	手段	農業機械等の整備に係る経費の1/2以内を補助する。	
	意図	生産体制の強化や集出荷機能の改善	

歳出		H27	H28	H29	H30
		決算額(円)	決算額(円)	決算額(円)	予算額(円)
支出内訳	産地パワーアップ事業費補助金			83,661,000	
合計		0	0	83,661,000	0

歳入			H27	H28	H29	H30
			決算額(円)	決算額(円)	決算額(円)	予算額(円)
財源内訳	割合	国庫支出金				
		県支出金	100%		83,661,000	
		地方債				
		その他				
		一般財源				
合計			0	0	83,661,000	0

会計種別	一般	臨時	H29人件費概算	人工数	人件費(円)	交付税算入	無
				0.1	583,456		

※上段:目標 中段:実績 下段:達成率

活動指標又は成果指標			H27	H28	H29	H30
1	対象法人数	活動	-	-	1法人	-
			-	-	1法人	
					100.0%	
2						
3						

H29目標達成度	A	課題及び改善策
	➡	平成30年度は本市の事業対象者なし。

今後の方向性					
成果の方向性	拡充		④	②	①
	現状維持		③	⑤	✓
	縮小		⑥		
	休廃止	⑦			
		皆減	縮小	現状維持	拡大
コスト投入の方向性					

特記事項	
------	--

平成29年度 産地パワーアップ事業

- 事業実施主体 (有) グリーンハウス
- 対象作物 ネギ
- 事業実施場所 山陽小野田市南高泊干拓
- 事業内容
 - ・集出荷施設建設
 - ・選果機器購入

○事業費

	金額	備考
集出荷施設	113,322,000円	
選果機器設備	54,000,000円	
小計	167,322,000円	
消費税	13,385,760円	
合計	180,707,760円	

○補助金額

総事業費(税抜)		補助率		補助金額
167,322,000円	×	1/2	=	83,661,000円

(施設外観)

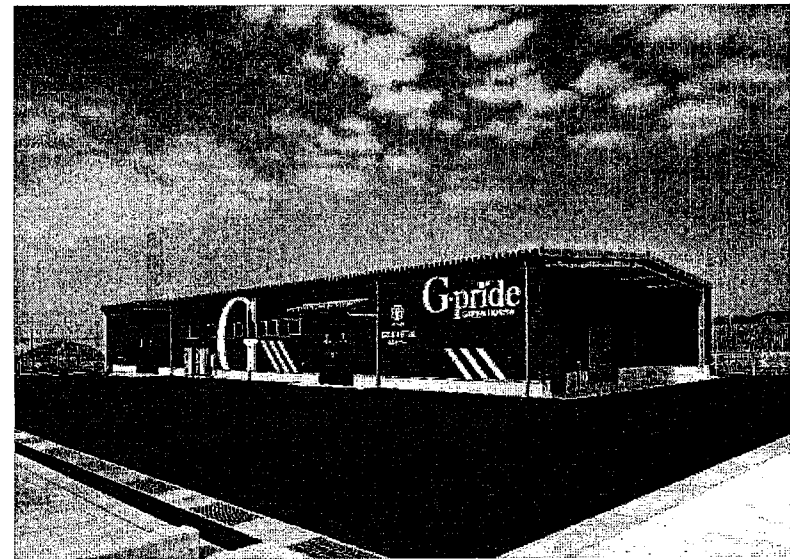

大項目(政策)	中項目(施策)	小項目(基本事業)
12 魅力と活力ある産業の振興	3 農業の振興	1 農業の担い手の育成
実施計画名		事務事業名
10 新規就業者支援事業		4 新規農業就業者定着促進事業(指導農家支援)

事業概要	農業従事者の高齢化が急速に進展する中、持続可能な農業の実現のため、新規就農・就業者を地域に定着させていく必要がある。就農前の準備研修支援として、先進農家・法人の研修実施に対し、補助金を交付する。	対象	県の認定を受けた指導農家等
		手段	研修生を受け入れた農家、法人に対し年72万円を補助する。
		意図	新規就農者の定着を図り、農業の担い手を育成する。

歳出		H27	H28	H29	H30
		決算額(円)	決算額(円)	決算額(円)	予算額(円)
支出内訳	新規農業就業者定着促進事業補助金(指導農家支援分)		720,000	1,080,000	
	合計	0	720,000	1,080,000	0

歳入			H27	H28	H29	H30
			決算額(円)	決算額(円)	決算額(円)	予算額(円)
財源内訳	割合	国庫支出金				
		県支出金	50%	360,000	540,000	
		地方債				
		その他				
		一般財源		360,000	540,000	
合計			0	720,000	1,080,000	0

会計種別	一般	臨時	H29人件費概算	人工数	人件費(円)	交付税算入	無
				0.05	291,728		

※上段:目標 中段:実績 下段:達成率

活動指標又は成果指標			H27	H28	H29	H30
1	指導農家数	活動	-	1	2	
			-	1	2	
				100.0%	100.0%	
2						
3						

H29目標達成度	課題及び改善策
A	品目によっては指導農家が近隣にいない場合がある。品目ごとに管内での受入組織体制を整える必要がある。平成30年度は、本市の事業対象者なし。

今後の方向性					
成果の方向性	拡充	④	②	①	
	現状維持	③	⑤ ✓		
	縮小	⑥			
	休廃止	⑦			
		皆減	縮小	現状維持	拡大
コスト投入の方向性					

特記事項	
------	--

○ 新規農業就業者定着促進事業
(指導農家支援)

[事業概要]

就農に向けた研修を行っている者を受け入れた先進農家等に対し、72万円/年を補助

[負担割合]

県1/2、市1/2

[指導農家等]

指導農家	研修生	習得技術	研修期間	補助金額
二井ぶどう園	26歳 女性	ブドウの栽培技術	平成29年4月1日 から 平成30年3月31日 まで	720,000 円
				60,000円 × 12月 = 720,000円
正司農園	30歳 男性	イチゴの栽培技術	平成29年4月1日 から 平成30年3月31日 まで	360,000 円

60,000円 × 12月 × 1/2 = 360,000円

※宇部市の研修生も受け入れるため、年額720,000円を宇部市と折半する。

合 計 1,080,000 円

平成29年度 事務事業評価シート 課・局・室・所(係) 土木課 河川港湾係 No. 27

施策体系	大項目(政策)		中項目(施策)		小項目(基本事業)	
	9	誰もが快適に暮らせるまちづくり	5	生活交通の充実	1	生活道路の整備
	実施計画名			事務事業名		
16	小規模土木事業		1	小規模土木事業		

事業概要	生活に密接する公共性の高い道路、水路等を整備する自治体に補助金を交付する。 事業費限度額:200万円 補助率:70%	対象	市民(自治会)
		手段	自治会の事業を審査し、補助金を交付
		意図	市民の生活環境の向上を図る

歳出		H27	H28	H29	H30
		決算額(円)	決算額(円)	決算額(円)	予算額(円)
支出内訳	小規模土木事業助成金	41,321,000	38,101,000	32,536,000	48,400,000
	合計	41,321,000	38,101,000	32,536,000	48,400,000

歳入			H27	H28	H29	H30
			決算額(円)	決算額(円)	決算額(円)	予算額(円)
財源内訳	割合	国庫支出金				
		県支出金				
		地方債				
		その他				
		一般財源	41,321,000	38,101,000	32,536,000	48,400,000
合計			41,321,000	38,101,000	32,536,000	48,400,000

会計種別	一般	経常・臨時	H29人件費概算	人工数	人件費(円)	交付税算入	無
				0.7	4,084,189		

※上段:目標 中段:実績 下段:達成率

活動指標又は成果指標			H27	H28	H29	H30
1	実施件数(件)	活動	74	42	63	-
2						
3						

H29目標達成度	課題及び改善策

今後の方向性					
成果の方向性	拡充	④	②	①	
	現状維持	③	⑤ ✓		
	縮小	⑥			
	休廃止	⑦			
		皆減	縮小	現状維持	拡大
コスト投入の方向性					

特記事項	平成27年度受付分までは補助率80%
------	--------------------

施策体系	10	大項目(政策) 資源循環型社会のまちづくり	2	中項目(施策) 環境衛生の向上	3	小項目(基本事業) 産業廃棄物処理対策の促進
	17	実施計画名 最終処分場管理事業	2	事務事業名 有帆緑地処分場整備事業		

事業概要	満杯になる平成29年度まで建設残土等を安定的に受け入れるため、搬入状況に応じて土堰堤築造及び堅排水設置をする。また、処理場の閉鎖に伴う土壌試験等を実施する。	対象	処分場周辺住民及び公共事業発注者
		手段	処分場の整備
		意図	環境悪化の防止

歳出		H27	H28	H29	H30
		決算額(円)	決算額(円)	決算額(円)	予算額(円)
支出内訳	工事請負費	4,693,680	5,940,000	2,556,360	
	調査委託料			3,499,200	
合計		4,693,680	5,940,000	6,055,560	0

歳入			H27	H28	H29	H30
			決算額(円)	決算額(円)	決算額(円)	予算額(円)
財源内訳	割合	国庫支出金				
		県支出金				
		地方債				
		その他				
		一般財源	4,693,680	5,940,000	6,055,560	
合計			4,693,680	5,940,000	6,055,560	0

会計種別	一般	臨時	H29人件費概算	人工数	人件費(円)	交付税算入	無
				0.2	1,166,911		

※上段:目標 中段:実績 下段:達成率

活動指標又は成果指標			H27	H28	H29	H30
1	年間搬入量(t)	活動	39021	30807	6261	
2						
3						

H29目標達成度	課題及び改善策

今後の方向性					
成果の方向性	拡充	④	②	①	
	現状維持	③	⑤		
	縮小	⑥			
	休廃止	⑦			
		皆減	縮小	現状維持	拡大
コスト投入の方向性					

特記事項 平成29年度で受け入れを完了している。処分場については、平成30年度より都市計画課に移管する。目標を定めることがそぐわない事業。

有帆緑地処分場受け入れ手数料集計表

残土処理等手数料

(単位:円)

年 度	残 土	産業廃棄物	備 考
平成13年度	1,892,990	1,105,020	
平成14年度	10,172,418	14,070	
平成15年度	5,057,008	472,500	
平成16年度	5,501,562	572,670	
平成17年度	1,914,572	123,060	
平成18年度	7,807,558	4,620	
平成19年度	8,959,358	21,008,820	
平成20年度	12,736,870	73,290	
平成21年度	12,255,500	5,460	
平成22年度	19,977,200	4,200	
平成23年度	14,484,800	198,450	
平成24年度	25,279,050	0	
平成25年度	25,228,800	0	
平成26年度	25,079,950	50,820	
平成27年度	19,123,350	1,683,360	
平成28年度	15,406,250	0	
平成29年度	3,130,750	0	H29.5.31現在
項目計	214,007,986	25,316,340	
合 計	239,324,326		

平成29年5月31日現在の埋立量

303, 564. 1m3

実施体系	大項目(政策)		中項目(施策)		小項目(基本事業)	
	9	誰もが快適に暮らせるまちづくり	2	公園・緑地の整備・保全	1	都市公園の整備・管理
	実施計画名			事務事業名		
5	有帆緑地整備事業		1	有帆緑地建設費償還事業		

事業概要	最終処分場と緑地公園の一体施設として平成10年から12年に整備。建設費総額2,947,417,133円について、平成13年度から平成32年度までの20年で償還する。	対象	有帆緑地処分場
		手段	平成13年度から平成32年度までの20年で建設費を償還する。
		意図	環境再生と環境保全を図る。

歳出		H27	H28	H29	H30
		決算額(円)	決算額(円)	決算額(円)	予算額(円)
支出内訳	最終処分場一体緑地償還金	141,054,488	137,215,568	133,756,696	130,298,000
	合計	141,054,488	137,215,568	133,756,696	130,298,000

歳入			H27	H28	H29	H30
			決算額(円)	決算額(円)	決算額(円)	予算額(円)
財源内訳	割合	国庫支出金				
		県支出金				
		地方債				
		その他				
		一般財源	141,054,488	137,215,568	133,756,696	130,298,000
合計			141,054,488	137,215,568	133,756,696	130,298,000

会計種別	一般	経常	H29人件費概算	人工数	人件費(円)	交付税算入	無
				0.05	291,728		

※上段:目標 中段:実績 下段:達成率

活動指標又は成果指標			H27	H28	H29	H30
1	償還状況	活動	償還予定金額	償還予定金額	償還予定金額	償還予定金額
			償還額	償還額	償還額	
			100.0%	100.0%	100.0%	
2						
3						

H29目標達成度	課題及び改善策
A	計画どおりの償還を実施する

今後の方向性					
成果の方向性	拡充	④	②	①	
	現状維持	③	⑤ ✓		
	縮小	⑥			
	休廃止	⑦			
		皆減	縮小	現状維持	拡大
コスト投入の方向性					

特記事項	償還金支払
------	-------

有帆緑地借入金返済状況

有帆緑地借入金返済状況

年 度	償還額(円)
13	66,918,400
14	124,707,200
15	182,684,352
16	179,215,196
17	175,746,040
18	172,276,882
19	168,807,724
20	165,338,568
21	161,869,411
22	158,400,255
23	154,931,097
24	151,461,940
25	147,992,784
26	144,523,628
27	141,054,488
28	137,215,568
29	133,756,696
30	130,297,821
31	126,838,947
32	123,380,136
合計	2,947,417,133

施策体系	大項目(政策)		中項目(施策)		小項目(基本事業)	
	13	活気にみちた往来の盛んなまちの基盤づくり	1	適正な土地利用の推進	2	市街地の整備
実施計画名			事務事業名			
17	JR小野田駅前周辺地区整備事業		1	小野田駅前地区都市再生整備計画事業		

事業概要	小野田駅前地区の約41ヘクタールについて、平成27年度に策定した小野田駅前地区都市再生整備計画に基づいて、平成28年度から平成32年度までの5箇年で道路、公園、駅前広場等の整備を行う。平成28年度は道路と公園の実施設計を行い、平成29年度は公園とその周辺道路の用地買収を行う。		対象	小野田駅前周辺地区
	手段	直接買収方式による整備を行う。		
	意図	駅前地区に相応しい良好な市街地の形成を図る。		

歳出		H27	H28	H29	H30
		決算額(円)	決算額(円)	決算額(円)	予算額(円)
支出内訳	調査設計委託料	1,242,000	10,266,160	10,022,720	
	調査委託料			2,970,000	9,607,000
	用地購入費			68,343,606	24,526,000
	補償金			47,989,721	86,988,000
	工事請負費				39,879,000
合計		1,242,000	10,266,160	129,326,047	161,000,000

歳入			H27	H28	H29	H30
			決算額(円)	決算額(円)	決算額(円)	予算額(円)
財源内訳	割合	国庫支出金	40%	4,100,000	42,400,000	73,700,000
		県支出金				
		地方債	90%	3,300,000	72,800,000	78,500,000
		地方債	100%	2,400,000	6,000,000	
		一般財源		1,242,000	466,160	8,126,047
合計			1,242,000	10,266,160	129,326,047	161,000,000

会計種別	一般	臨時	H29人件費概算	人工数	人件費(円)	交付税算入	有
				0.5	2,917,278		

※上段:目標 中段:実績 下段:達成率

活動指標又は成果指標			H27	H28	H29	H30
1	事業進捗状況	活動	計画策定	公園・道路実施設計	用地補償(公園・道路の一部)	
			完了	完了	完了	
			100.0%	100.0%	100.0%	
2						
3						

H29目標達成度	課題及び改善策
A	小野田駅前地区都市再生整備計画は平成28年から平成32年度までの5箇年計画であり、実施予定の様々な事業を計画通り行う必要がある。

今後の方向性					
成果の方向性	拡充	④	②	①	
	現状維持	③	⑤ ✓		
	縮小	⑥			
	休廃止	⑦			
		皆減	縮小	現状維持	拡大
コスト投入の方向性					

特記事項	平成28年度繰越明許費 委託料 10,022,720円(財源内訳 国庫支出金4,000,000円、地方債6,000,000円、一般財源22,720円)
------	-----------------------------------------------------------------------------

小野田駅前地区(山口県山陽小野田市) 整備方針概要図

目標	大目標 小野田駅前地区の活気と活力の再生と人口定住を促進する市街地の整備 目標① 駅前広場の環境整備を行い、駅前の賑わいを向上させます 目標② 道路、公園などの整備を行い、安全で快適な居住環境を提供します	代表的な指標	駅前商店街通りの通行者数	229 人	⇒	260 人
			計画区域内の居住人口	1,331 人	⇒	1,384 人
					⇒	
					⇒	

