

山陽小野田市デマンド型交通利用状況

	殿様号		姫様号		月計	
	1日平均乗車人数	月稼働率	1日平均乗車人数	月稼働率	1日平均乗車人数	月稼働率
4月	8.67 人	58.33 %	9.50 人	50.00 %	18.17 人	54.17 %
5月	9.82 人	57.58 %	11.18 人	57.58 %	21.00 人	57.58 %
6月	10.46 人	56.41 %	11.31 人	44.87 %	21.77 人	50.64 %
7月	7.69 人	42.31 %	12.23 人	48.72 %	19.92 人	45.52 %
8月	7.08 人	57.69 %	9.92 人	52.56 %	17.00 人	55.13 %
9月	7.45 人	59.09 %	11.00 人	53.03 %	18.45 人	56.06 %
10月	8.75 人	51.39 %	11.00 人	59.72 %	19.75 人	55.56 %
11月	8.67 人	56.94 %	9.00 人	52.78 %	17.67 人	54.86 %
12月	9.09 人	59.09 %	10.00 人	54.55 %	19.09 人	56.82 %
1月	6.55 人	51.52 %	5.36 人	56.06 %	11.91 人	53.79 %
2月	9.31 人	62.82 %	8.77 人	53.85 %	18.08 人	58.34 %
3月	8.50 人	56.94 %	8.83 人	52.78 %	17.33 人	54.86 %

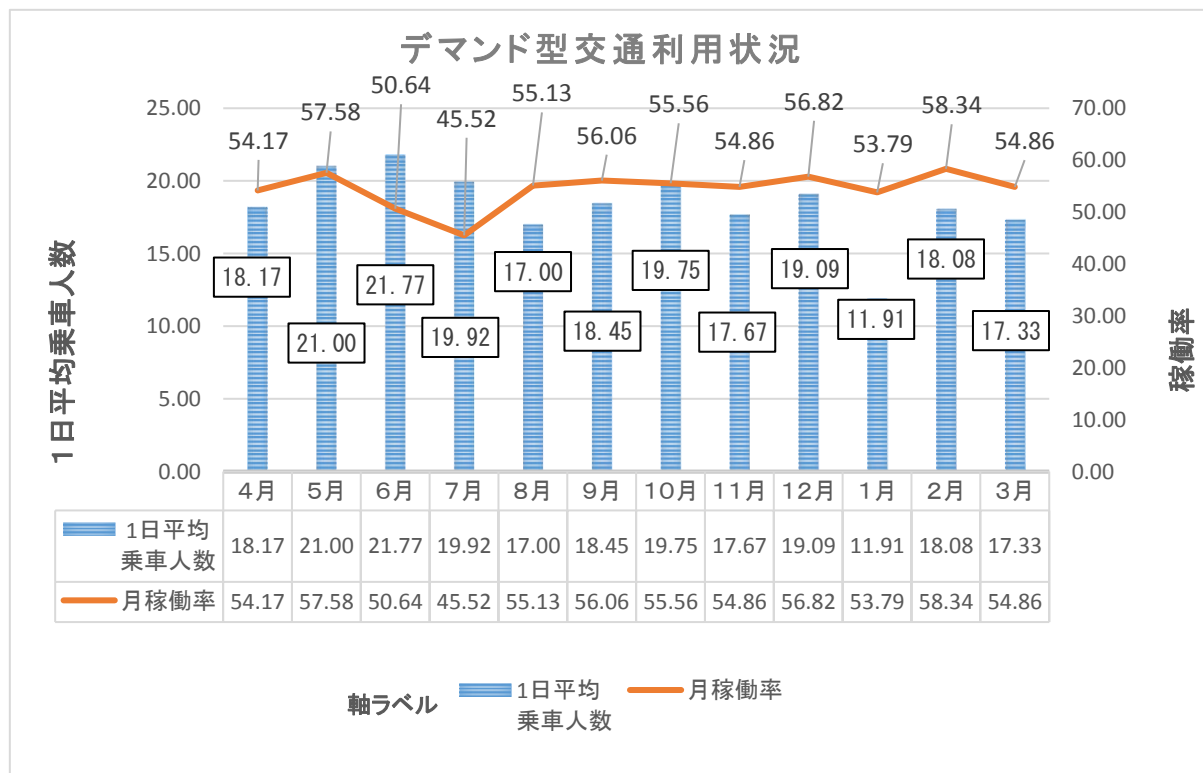

※グラフ数値は「殿様号」「姫様号」を合わせたものです

※月稼働率とは

現在の車両は、毎週月・水・金曜日の1日6便の運行としていますが、予約がないときは運行していません。例として、月11日の運行のうち、

毎回6便運行した場合の稼働率は、100%

毎回2便運行した場合の稼働率は、

$$22回(1日2便 \times 11回) \div 66回(1日6便 \times 11日) = 33.3\% \text{ となります。}$$