

■ サイトマップ ■ English

暮らしの情報 施設案内 イベントカレンダー 観光情報 各課のご案内 (電話番号) 事業者の方へ 栃木市紹介

■ 文字サイズ 小 標準 大 ■ 表示色 標準 1 2 サイト内検索 検索

トップページ > 各課の情報 > シティプロモーション課

シティプロモーション課

《シティプロモーション係》

- ◎ シティプロモーションに関すること
- ◎ マスコットキャラクターに関すること。
- ◎ ふるさと大使に関すること。

電 話	0 2 8 2 - 2 1 - 2 3 1 6 / 2 3 1 7
F A X	0 2 8 2 - 2 1 - 2 6 7 3
e-mail	city-promotion@city.tochigi.lg.jp
位 置	本庁舎3階

《広報広聴係》

- ◎ 戦略的な広報（行政改革大綱・財政自立計画取組事項）に関すること。
- ◎ 広報とちぎ等広報紙の発行に関すること。
- ◎ 市ホームページの作成に関すること。
- ◎ 市勢要覧の編さんに関すること。
- ◎ 報道機関との連絡調整に関すること。
- ◎ まちづくり懇談会に関すること。
- ◎ 世論調査に関すること。
- ◎ 請願及び陳情に関すること。
- ◎ パブリックコメントの実施（行政改革大綱・財政自立計画取組事項）に関すること。
- ◎ 広聴制度の充実（行政改革大綱・財政自立計画取組事項）に関すること。
- ◎ ソーシャルメディアによる市政情報の発信に関すること。
- ◎ その他広報及び広聴に関すること。

電 話	0 2 8 2 - 2 1 - 2 3 1 5 / 2 3 1 6 / 2 3 1 8
F A X	0 2 8 2 - 2 1 - 2 6 7 3
e-mail	tochigi@city.tochigi.lg.jp
位 置	本庁舎3階

シティプロモーション係

広報広聴係

広報とちぎ

市の広聴事業（市政へのご意見、パブリックコメント ふれあいトークなど）

とち介の部屋

お問い合わせ先

シティプロモーション課
住所：〒328-8686 栃木市万町9-25
電話：0282-21-2316

体育施設・運動広場使用状況

施設名	平成26年度		平成27年度		平成28年度		
	件数	使用人数	件数	使用人数	件数	使用人数	
野球場	140	7,711	134	7,265	140	6,413	
サッカー場	106	13,310	123	10,768	129	12,237	
市民プール	12,346	12,346	16,353	16,353	20,986	20,986	
武道館	柔剣道場	803	9,439	989	9,820	1,040	10,553
	弓道場	847	3,825	891	4,335	849	4,819
市民体育館	アリーナ	3,012	44,249	2,732	47,621	2,828	47,042
	トレーニング室	9,690	9,690	13,892	13,892	16,018	16,018
	会議室	130	1,667	126	1,704	153	1,983
赤崎運動広場	374	9,725	419	13,241	445	15,408	
小野田運動広場	昼間	435	21,325	543	18,275	482	15,830
	夜間	124	2,490	111	2,129	89	2,255
高千帆運動広場	454	18,011	471	20,812	447	19,331	
アチェリ場	516	534	603	604	372	754	
厚狭球場	205	8,315	235	62,844	232	27,978	
岡石丸運動広場	389	17,733	334	19,667	368	30,801	
下村テニスコート	399	4,038	509	5,835	418	5,423	
合計	29,970	184,408	38,465	255,165	44,996	237,831	

※平成26年度、平成27年度、平成28年度の決算に係る主要な施策の成果、その他予算の執行等の実績報告書から抜粋

●朝の読書運動について(小中学校ごとの取組み)

1.小学校

学校名	有帆小学校	高千帆小学校	高泊小学校	小野田小学校	須恵小学校	赤崎小学校	本山小学校	厚狭小学校	厚陽小学校	出合小学校学校	埴生小学校	津布田小学校
朝読書の時間(してない場合0分)	10分間	15分間	10分間	10分間	5分間	15分間	10分間	10分	10分間	15分間	10分間	20分間
朝読書の頻度(週〇日)	週4日(1日は読み聞かせ)	週5日	週5日	4日	5日	週1日	5日	5日	5日	1日	5日	2日

2.中学校

学校名	高千帆中学校	小野田中学校	竜王中学校	厚狭中学校	埴生中学校	厚陽中学校
朝読書の時間(してない場合0分)	10分間	10分間	10分間	10分間	5分間	10分間
朝読書の頻度(週〇日)	週5日	週5日	5日	週5日	5日	5日

●朝の読書運動について(各校の読書活動を進める工夫の状況)

1.小学校

有帆小	<ul style="list-style-type: none"> ・週1回朝読の時間に、読み聞かせボランティアによる読み聞かせの会を実施している。 ・6月、11月にどンドン読書週間を設定し、図書委員児童を中心にした読書イベントを行っている。今年には読書クイズ。全問正解者には、手作りしおり、2冊貸し出し券の特典有り。 ・家庭でのメディアコントロールと読書習慣の育成を目的として、学校便り等で家庭に周知を図り、家読の取組を推進している。
高千帆小	<ul style="list-style-type: none"> ・読書ボランティアにより、4年生以下は、毎週～隔週の読み聞かせを実施している。 ・図書館環境の整備 <ul style="list-style-type: none"> ※毎月複数のテーマでコーナー展示(〇月生まれ作家の紹介。季節のお話。) ※新聞記事の活用本の紹介、読売子ども新聞のトピック記事 ・11月に読書週間を設定し、先生方のおすすめの本の紹介、クイズラリーを行い、参加者には、図書委員作成のしおりやミニ本がもらえる。 ・長期休業中に親子読書の課題を出して、家読を推進している。 ・学級文庫を提供し、幅広い読書環境が整えられている。
高泊小	<ul style="list-style-type: none"> ○読み聞かせボランティア(週1日) ○図書整備ボランティア(月1日) ○6月 スタンプラリー 10月 図書委員によるポップ作成、読み聞かせ ○図書室前の掲示にて図書活動のお知らせ、本の紹介など ○月1回学校へ子どもの読書の様子の周知(学校司書) ○課題図書等の紹介(読書の時間、朝読書)
小野田小	<ul style="list-style-type: none"> ・読み聞かせ 読み聞かせボランティアにより週1回木曜日の朝に各学級で実施している。 ・読書祭り、読書週間 6月の梅雨の時期に読書祭り、10月に2週間の読書週間を企画し、重点的に読書の取組を行っている。 ・学年便りや学級便り等で読書の大切さを知らせ、読書の取組を推進している。また、学年に合わせ、読書記録カードなどを子どもに持たせ、家庭での読書への意欲付けをしている。
須恵小	<ul style="list-style-type: none"> ○読書ボランティアにより、週1回、朝約10分～15分各学級で読み聞かせを実施。 ○読書ボランティアにより、夏休みに青空読書会を実施。 ○ボランティアによる図書の修理 ○読書ボランティアにより1年生対象に人形げきの会を実施。 ○6月にあじさい読書週間、11月(平成28年度は10月)にもみじ読書週間を行った。 【あじさい読書週間】 ・図書委員のイチおしブックの紹介 ・目標冊数、目標ページを決めて読書をする、どンドン読書を行い、読書記録をつけた。 ・図書委員による紙芝居の会を実施。 ・公共図書館による出前図書館 ・読書ゆうびんでおすすめの本を紹介する。 【もみじ読書週間】 ・図書委員のイチおしブックの紹介 ・先生のおすすめ本の紹介 ・いろいろなジャンルの本を読むことをねらって、読書でビンゴを行った。 ・図書委員の考えた読書クイズを行った。 ・選書会 ○図書館だよりで「うちどく」について紹介したり、音楽会の際に「うちどく」についての掲示を行ったりした。また、生活習慣のチェックで、「うちどく」の項目を設け、家庭での読書の推進を図った。
赤崎小	<ul style="list-style-type: none"> ・読み聞かせボランティアにより、年間15回、朝に各学級で読み聞かせを実施している。 ・6月と11月に読書月間を設定し、重点的に読書の取り組みを行っている。6月は、冊数やページ数を目標に読書するようにし、11月は、本をジャンルに分け、全てのジャンルの本を読んだ子どもには特典がある取り組みをしている。 ・読書月間の取り組みとして、親子読書を勧め、兄弟に読み聞かせをしたり、親子で同じ本を読んで、感想を言ったりする活動をしている。 ・図書ボランティアや学校司書で、図書室の掲示や図書の整理をし、雰囲気作りをしている。
本山小	<ul style="list-style-type: none"> ・読み語りボランティアにより、週1回、朝に各学級で読み語りを実施している。 ・毎月第2土日を「親子読書の日」として設定し、学校だよりや学級だより等で家庭に周知を図り、親子で読書に取り組めるように読書活動を推進している。 ・年に2回、図書委員会を中心に「図書館まつり」を計画し、読書に親しめるように工夫している。 ・年1回「選書会」を行い児童の希望に添った図書の購入になるように実施している。 ・中央図書館より、毎学期【学級文庫】用に1学級30冊ずつ図書を借りている。 ・冬季期間、大型ヒーターを設置し、本を読みやすい環境を整えている。

厚狭小	<ul style="list-style-type: none"> ・6月、10月に読書月間を設け、縦割り読書、読書クイズ、読書ビンゴに取り組んだ。読書ビンゴでは、1列ビンゴが揃うと2冊貸出券、オールビンゴになると葉がもらえるくじをひき、児童は意欲的に取り組んでいた。 ・読書ボランティアによる読み聞かせを各学年、学期に2～3回程度実施している。 ・毎月1回図書だよりを学校司書が発行し、新刊の紹介やその月のおすすめの本を紹介している。
厚陽小	<ul style="list-style-type: none"> ・読書ボランティアにより、月2回朝、各クラスで実施 ・6月、11月に読書週間を行っている。 ・学校便りなどで家庭に周知を図り、家庭での取り組みを推進している。 ・毎月1回図書室便りを発行し、新刊・おすすめの本などのお知らせを行っている。 ・読書週間中は、図書クイズや読書ビンゴ、読書のたびなどいろいろなジャンルの本を読ませ、終わった人には、くじを引いてしおりや本が2冊借りられる券などをプレゼントしている。
出合小	<ul style="list-style-type: none"> ・ぎんなんの会(地域ボランティア)による読み聞かせ(2週間に1回、全クラス朝実施) ・図書委員会の年間を通して愛読書をとどけよう(一言感想をハート型の台紙に貼っていく) ・図書委員会による月行事(読書推進活動) <ul style="list-style-type: none"> 4月 チューリップ読書畑 5月 めざせ読書マスター 10月 新刊本の読み聞かせ会 11月 ハロウィンイベント 12～1月 しりとり読書 2月 ミニブックGETイベント 3月 パズル読書 ・図書委員会による朗読(週1回 昼の放送で実施) ・図書委員会による出合保育園への出前読み聞かせ(学期に1回) ・家族に読み聞かせ(メディアコントロール週間中に実施) ・秋の読書週間中に外部団体を招きお話を実施(全学年対象) ・秋の読書週間中に読みあい(愛)会を昼休み時間に実施(縦割り班で、友だち同士で読み聞かせを行う) ・年間1万冊(図書室の本の貸し出し数)を目指し、読書を推進している。H27年度から始めたがH27年度、H28年度共に目標を達成している。
埴生小	<ul style="list-style-type: none"> ・メルヘンサークルによる読書教室(読み聞かせ、ブックトークなど)を実施している。(1, 2, 3年は年4回、4, 5, 6年は年1回程度) ・読書の習慣をつけ、様々な分野の図書に親しませるために、11月に読書週間を設定している。図書委員会を中心に、読書ビンゴやおすすめの本の紹介を行っている。 ・学級文庫として、図書室の蔵書を各学級に貸し出している。さらに、市立図書館からも学期ごとに各学級人数分貸し出しを受けている。
津布田小	<ul style="list-style-type: none"> ・月曜日の朝読は、1、2年は司書とボランティアによる読み聞かせ、3年以上以上は個人で読書を行う。木曜日は全校で読書を行い、司書が各学級をまわってブックトークをしている。 ・「季節や行事に関すること」「ことわざや俳句」「新聞の記事」を掲示し、関連する本の紹介もしている。 ・廊下や階段スペースを使って、話題の本を展示し、図書室以外でも本に触れる環境を作っている。 ・秋の読書週間に合わせて、児童と職員のおすすめの本をカードに書いてファイルに綴じ、次の人にまわしていく「読書リレー」を行った。紹介された本は展示して手に取って読めるようにした。 ・夏、冬休みには児童クラブに読み聞かせをする。いつでも図書室を利用して読書ができるよう閉館日を周知した。 ・目標冊数を達成できた児童には、賞状や手作りのしおりなどを贈っている。

2.中学校

高千帆中	<ul style="list-style-type: none"> ・11月に読書週間を設定し、重点的に読書の取組を行っている。図書委員が読み聞かせや本の紹介をしたり、本を借りた生徒には、しおりやブックカバーの特典がある。 ・高中学校図書館のPRキャラクターとして、「たかまるくん」を作った。上記のしおりやブックカバーにも「たかまるくん」を使用し、読書活動が「たかまる」ことを意識付けている。 ・朝読書の時間に重きをおいている。8時20分には、本を読み始めるように図書委員が活動している。
小野田中	<ul style="list-style-type: none"> ・月に1回中央図書館の司書来校(読み聞かせ) ・4月に「子ども読書の日」の取組、10/27～11/9に「読書週間」の設定(図書紹介等の啓発活動) ・読書調査を行い、本校の読書傾向を紹介(不読率低下防止の取組) ・図書館だよりの発行(読書の様子を紹介、保護者が薦める本の紹介、教職員が薦める本の紹介) ・毎月の読書目標の設定(読書の記録カードに記録) ・広報委員会生徒が薦める本のリスト作成、中央図書館に「小中生オススメ本」コーナーの設置 ・中央図書館長が学校運営協議会委員の一人として本校の読書啓発活動などの取組に参加(地域連携)
竜王中	<ul style="list-style-type: none"> ・専門委員による新刊並びに読んだ本などの紹介を昼の放送で知らせている。また、図書館内にも多くの本の紹介している。 ・本を借りやすいようにカウンターに持ってくるるとすぐに借りられるようにしている。 ・夏休みに開館を5日間行っている。暑いため、利用者は少ないが、1日10名程度である。
厚狭中	<ul style="list-style-type: none"> ・不定期で図書委員会を中心にイベントを行い、読書推進を図っている。 6月・・・キャラクター投票 10月・・・文化祭にて展示の部参加 11月・・・ビブリオ・バトル、しおりづくり ・図書館だよりの発行(月1、新刊紹介、前月の図書館の様子などの周知を行っている。) ・授業での図書館利用の推進(国語・社会・保健体育・総合など)をしている。 ・出前図書館の設置(学年文庫) ・「読書ノート」の活用(2年生)
埴生中	<ul style="list-style-type: none"> ・11月に読書週間を設定し、文化委員が校内放送でおすすめの本の紹介をしている。 ・6月にも文化委員が校内放送。 ・毎月、掲示板に特集掲示をしている。 ・毎月、図書館通信を家庭配布し、入荷情報等を知らせている。 ・図書館内に毎月特集コーナーを設置している。
厚陽中	<ul style="list-style-type: none"> ・6月、11月年2回読書週間を設け、図書委員お薦め本の展示や先生お薦め本展示を行っている。 ・読書週間中は、司書教諭、学校司書、管理職がお薦めの本のブックトークを行った。 ・図書館だよりを毎月発行。 ・保護者対象に、図書館だよりを年4回発行。

● 平成27年度、平成28年度の小中学校ごと長期休暇中の学校図書館の利用者数

学校名		有帆小学校	高千帆小学校	高泊小学校	小野田小学校	須恵小学校	赤崎小学校	本山小学校	厚狭小学校	厚陽小学校	出合小学校	埴生小学校	津布田小学校
平成27年度末から28年度始めにかけての春休みの図書館利用について	開館日	0日	0日	0日	0日	0日	0日	0日	0日	0日	0日	0日	0日
	利用者数	0人	0人	0人	0人	0人	0人	0人	0人	人	0人	0人	0人
	貸し出し冊数	0冊	0冊	0冊	0冊	0冊	0冊	0冊	0冊	冊	0冊	0冊	0冊
平成28年度夏休みの図書館利用について	開館日	5日	6日	7日	5日	6日	5日	5日	5日	10日(小中)	5日	5日	23日
	利用者数	17人	115人	153人	20人	53人	51人	27人	20人	25人(小中)	119人	79人	197人
	貸し出し冊数	10冊	24冊	94冊	2冊	63冊	79冊	28冊	56冊	6冊(小中)	115冊	147冊	205冊
平成28年度冬休みの図書館利用について	開館日	0日	0日	0日	0日	0日	0日	0日	0日	0日	0日	0日	6日
	利用者数	0人	0人	0人	0人	0人	0人	0人	0人	人	0人	0人	53人
	貸し出し冊数	209冊	0冊	冬休み前に、1人3冊	0冊	0冊	0冊	0冊	0冊	冊	0冊	0冊	25冊

高千帆中学校	小野田中学校	竜王中学校	厚狭中学校	埴生中学校	厚陽中学校
0日	0日	0日	0日	0日	0日
0人	0人	0人	0人	0人	0人
0冊	0冊	0冊	0冊	0冊	0冊
5日	21日	5日	15日	5日	10日(小中)
12人	30人	20人	63人	38人	25人(小中)
14冊	18冊	18冊	22冊	20冊	6冊(小中)
0日	0日	0日	4日	0日	0日
0人	0人	0人	1人	0人	0人
0冊	0冊	0冊	0冊	0冊	0冊

吉永美子議員

資料7

● 小中学校、図書館ごと5年間の図書購入費

(単位:円)

施設名称	平成24年度	平成25年度	平成26年度	平成27年度	平成28年度
有帆小学校	177,990	182,471	201,906	173,680	194,753
高千帆小学校	353,942	367,969	374,972	382,903	425,971
高泊小学校	205,957	216,000	241,000	237,917	281,951
小野田小学校	237,886	243,775	266,490	288,605	334,871
須恵小学校	323,583	332,860	347,954	323,675	331,905
赤崎小学校	215,857	223,943	233,567	187,540	198,924
本山小学校	182,199	182,141	191,000	134,577	215,425
厚狭小学校	357,967	364,506	381,812	393,732	466,311
厚陽小学校	144,661	150,266	162,961	131,987	151,977
出合小学校	158,950	162,988	168,796	135,380	153,750
埴生小学校	173,772	182,874	190,568	146,884	154,679
津布田小学校	135,545	141,810	147,441	128,864	129,848
赤崎小学校松原分校	51,315	58,404	69,833	72,922	114,447
小学校計	2,719,624	2,810,007	2,978,300	2,738,666	3,154,812
高千帆中学校	435,894	532,058	553,362	473,750	500,709
小野田中学校	376,978	470,504	489,323	433,607	476,014
竜王中学校	321,246	387,665	407,735	382,625	449,488
厚狭中学校	396,408	482,880	523,827	506,680	540,800
埴生中学校	229,000	308,010	323,164	269,382	307,904
厚陽中学校	178,405	256,907	272,968	235,622	229,830
竜王中学校松原分校	101,482	136,356	161,211	163,974	163,000
中学校計	2,039,413	2,574,380	2,731,590	2,465,640	2,667,745
小・中学校合計	4,759,037	5,384,387	5,709,890	5,204,306	5,822,557
中央図書館	4,077,324	4,600,787	7,301,139	8,081,686	7,427,465
厚狭図書館	2,104,769	2,104,893	2,689,768	3,455,000	2,495,781
図書館合計	6,182,093	6,705,680	9,990,907	11,536,686	9,923,246

総合計	10,941,130	12,090,067	15,700,797	16,740,992	15,745,803
-----	------------	------------	------------	------------	------------

平成 29 年度予算

小学校	2,759,000 円
中学校	2,427,000 円
図書館	9,937,000 円

吉永美子議員

資料8

(平成29年5月31日現在)

運転免許自主返納者に対する 山陽小野田市内の支援事業所一覧表

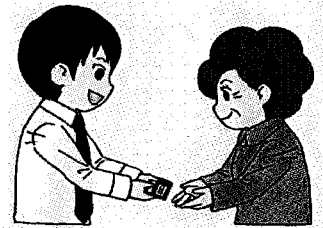

■ 公共交通機関（タクシー）

支援企業・団体	支援内容	お問い合わせ先	運転経歴証明書による支援
新興タクシー(株) (埴生構内タクシー)	タクシー料金の1割引	0836-72-1000	可
(有)神和タクシー		0836-83-7171	可
小野田第一交通(株)		0836-84-2133	可
ブルータクシー(株)		0836-39-3166	可
(有)小野田中央交通		0836-83-6565	可
フレンド介護タクシー		0836-83-7330	可
介護タクシー 結		0836-38-5811	可
介護タクシー つばさ		0836-88-0992	可

■ その他

支援企業・団体	支援内容	お問い合わせ先	運転経歴証明書による支援
きらら交流館	入浴料の割引(同伴の家族含む) (大人500円を250円、子ども250円を125円)	0836-88-0200	可
きららガラス未来館 (小野田ガラス)	ガラス制作体験料金の1割引 (同伴の家族含む)	0836-88-0064	可
レストラン ソル・ポニエンテ	飲食代金を1割引 (同伴の家族含む)	0836-89-0080	可
レストラン やけの	ワンドリンクサービス (同伴の家族含む)	0836-88-3838	可
山陽小野田市	福祉会館及び社会福祉協議会管理の福祉センターでの入浴料金を無料	0836-82-1111	可
(株)みちしお	○ 「天然温泉みちしお」の入浴料金を割引 (700円を300円) ○ 「ドライブインみちしお」の飲食代金を5%割引 ○ 「割烹・御食事処みちしお」の飲食代金を5%割引 ※ 本人を含め2名まで ※ 他の割引サービスとの併用不可	0836-76-0050 0836-76-0240	可
永山酒造合名会社	一部商品を除き15%割引	0836-73-1234	可
うなぎ料理たけだ	飲食代金の5%割引 (本人を含め5名まで)	0836-75-0034	可
(株)帆万里	食事をされた方にドリンク1杯サービス	0836-76-2828	可
(有)飛鳥 海の家はら	飲食代金の5%割引 (本人を含め10名まで)	0836-76-1013	可
(有)みつやトロアメゾン	商品を購入された方に「ありがとうパイ」1個進呈	0836-73-2034	可

※1 その他の割引と併用できない場合がありますので、ご了承ください。

※2 サポート内容については、随時更新されています。最新の支援事業所一覧表は、山口県又は県警ホームページで確認できるほか、各警察署交通課の窓口で確認してください。

※3 「運転経歴証明書」を提示した場合においても、ほとんどの支援が受けられるようになりました。ただし、一部の支援企業・団体では支援が受けられませんので、ご注意ください。

ご不明な点はお問い合わせください。

「それでもやっぱり運転は不安…」という方へ 運転卒業証制度をご存じですか？

県警察では、65歳以上の方を対象に、協賛企業・団体に運転経歴証明書または運転卒業者サポート手帳を提示することによって、“タクシーの運賃割引”や“各種施設の料金割引”など、様々なサービスを受けることができる運転卒業証制度を推進しています。

運転経歴証明書

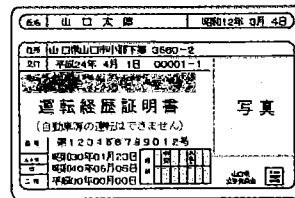

- 交付手数料 1,000円
- 身分証明書として活用できます

運転卒業者サポート手帳

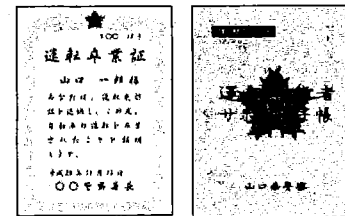

- 交付手数料 無料
- 身分証明書として活用できません

※ 運転免許を有効期限内に自主的に返納された方が、“運転経歴証明書”及び“運転卒業者サポート手帳”を取得することができます。

申請に必要な書類など詳しくは、最寄りの警察署へお問い合わせください。