

さんようおのだ

広報
No.301
2017
10.1



～姉妹都市締結 25 周年～ 友好の絆を未来へ！

モートンベイ市長来訪 (市役所)

まちの「今」をお届けします

花いっぱい美しいまちにしよう 秋の花壇コンクール

9月6・7日に、花壇コンクール審査会が行われ、参加した34団体(個人を含む)の中から、最優秀賞に2団体と1個人が選ばれました。

今年の夏は猛暑で、花が枯れないようにどの団体も水やりや、日よけなどに苦労されたそうです。その中でも、「たくさん日焼けをしたが、花の成長を見るのが喜びだった」「花があることで地域のみなさんが集まってくれるのがうれしい」「花が大好きで、毎年花壇づくりを楽しんでいる」など、それぞれが想いを込めて育てた結果、花いっぱいの美しい花壇になりました。秋空のもと、サルビア、マリーゴールド、ペチュニアなど色鮮やかな花が咲いた花壇を前に、受賞者のみなさんの笑顔が輝いていました。



みんなで力を合わせて育てました (小野田中学校)



地域に愛される花壇になりました (本山公民館)



花いっぱいに彩られた自宅の庭 (伊藤哲雄さん)



ご長寿おめでとうございます!

100歳長寿者表敬訪問

9月20日、市内在住で100歳を迎えられた佐々木益男さんの自宅を藤田市長が訪問し、花束や記念品等を手渡して長寿をお祝いしました。佐々木さんの元気の秘訣は、「毎日の散歩と草取り」と元気に語られ、市長にはっきりとした声でお礼の言葉を述べられた姿が印象的でした。これからもお元気で。



小学生ダンスチーム

全国大会出場を報告

10月に開催される全日本小中学生ダンスコンクールに出場する「CANDY ☆ HYPE (キャンディー・ハイプ)」が、藤田市長を表敬訪問しました。8月に行われた九州大会で金賞に輝き、全国大会出場を決めた小学生男女5人のチームです。「表現力とチームワークを磨いて頑張りたい!」と力強く意気込みを語ってくれました。

目 CONTENTS 次

Information & News
 まちの「今」をお届けします ————— 2

目次・表紙の説明 ————— 3

第19回女と男の一行詩
 入賞作品発表 ————— 4

指定管理者を募集します ————— 5

トピックスさんようおのだ ————— 6
 ・まちづくり懇談会
 ・10月16日(月)から22日(日)までは
 第65回精神保健福祉普及運動期間です など

情報ひろば ————— 10
 ・市民館(小野田公民館)整備事業に伴う休館期間変更
 ・全国大会出場おめでとう! など

健康だより ————— 14
 ・10月はピンクリボン月間です
 ・はつらつウォーキング
 ~美祿線に乗ってハイキングに行こう~ など

さあ、学校へ行こう!
 観光ガイド検定クイズ 理大つうしん — 16

ええねえ 行ってみよう!
 今月のおすすめ料理 ————— 17

こちら消防119 子育て情報ナビ
 ごみ出しワンポイント ————— 18

各種相談の日程 ————— 19
 ・10月16日(月)~22日(日)「行政相談週間」など

10月のカレンダー ————— 裏
 ・お祝い夢花火 など

広報「さんようおのだ」10月15日号等の配付文書は、10月16日(月)の自治会便で発送します。

表紙の説明



本市とオーストラリア・モートンベイ市の姉妹都市締結25周年を記念して、9月4日、同市のサザーランド市長が市役所を訪れ、歓迎セレモニーが行われました。園児が両国の国旗を振って歓迎するなか、サザーランド市長は、「両市の姉妹都市関係をより強くして、未来へつなげていきたい」と挨拶。記念撮影では、素敵な笑顔を見せてくれたサザーランド市長。モートンベイ市との友好の絆を再確認しました。

サポート寄附 (ふるさと納税)
 累計【1,546件】**62,012,000円**
 (9月22日現在)

人のうごき (8月末現在)			
人のうごき	世帯	28,952 世帯	(-8)
	人口	63,672 人	(-40)
	男	30,166 人	(-14)
	女	33,506 人	(-26)
※()内は前月との比較			

WEB ... パソコン, 携帯からご利用できます。

PC ... パソコンからご利用できます。

上記のマークがついているものは「山陽小野田市 WEB 申請サービス」をご利用できます。
 パソコンから ☞ <https://s-kantan.com/sanyo-onoda-u/>
 携帯電話から ☞ <https://s-kantan.com/sanyo-onoda-k/>

■発行 / 山陽小野田市
<http://www.city.sanyo-onoda.lg.jp/>
 〒756-8601 山陽小野田市日の出一丁目1-1
 ☎ 82-1111 (代表)

■編集 / 総務課 ☎ 82-1148
ki-kouhou@city.sanyo-onoda.lg.jp

ひとひと 女と男の行詩



今年度も男女共同参画社会の実現に向け、身の回りで感じる「男女共同参画への想い」などを詠んだ一行詩を募集したところ、全国から2,545点の作品が寄せられました。数々の力作の中から入賞作品が決定しましたので、ご紹介します。(敬称略)

また、今回の入賞作品等を10月6日(金)まで市役所1階ロビーに展示します。
☎ 市民生活課 (☎ 82-1137)

最優秀賞

妹が割った玉子を僕が混ぜ ママが味付け パパが焼く
これが我が家の玉子焼き

大阪府高槻市 横尾 伸子

想い・エピソード

親族のことです。性別や、子どもだから、大人だからを理由に隔てません。各々ができることをできる範囲でこなす。互いを補い合い、助け合い、思いやる。この一家のルールです。(作品は僕(6歳)の目線です。)社会全体がこのようになるといいですね。

選評

家族の絆が感じられ、台所での共同作業が目に見えるようではほほえましく、幸福なおいもしてきます。「互いを補い合い、助け合い、思いやる」という家族のルールを社会全体に広げていきたいですね。

優秀賞

「手伝うよ」 その一言で 妻不機嫌
五十年強く育てた赤い糸 寝顔の妻にありがとう

島根県安来市 角森 玲子
奈良県橿原市 吉田 明生

入選

「あたりまえ」から「ありがとう」 ^{あいて}男女を認める ^{みと} ^{だいいっぱ} 第一歩
守備範囲 担当分野 違っていても 共に味わう 達成感
休日は パパが隊長子が隊員 ママ休ませる 秘密のミッション
お互いの 手を杖にする 祖母と祖父
噛み合わぬ 会話している 老夫婦 だけど不思議と 通じてる
変わったね定年迎え気遣って 笑い振り撒き恋人のよう
高1のオレにじいちゃんがキャラ弁を作る クラスの女の子に人気です

大阪府池田市 田邊 紗絵
愛知県半田市 ナツツとピュア
千葉県木更津市 にじのいろ
愛知県清須市 松永 智文
東京都八王子市 全然ZENざい
山口県宇部市 工藤 敏子
山陽小野田市 三原 正恵

特別賞

ドラマチックな出来事は 1つもないけど その日々は「一生の宝」とうたう祖母 ひそかに笑う祖父の顔
山陽小野田市(厚狭中学校) 濱田 南
叱る父 母から聞いた優しい父 その差が父の不器用な愛 山陽小野田市(厚狭中学校) 宮崎 七海

指定管理者を募集します

● 募集概要

	中央福祉センター	小野田南部地区 都市公園他施設 (10園一括)	小野田北部地区 都市公園施設 (27園一括)	山陽地区 都市公園他施設 (25園一括)
所在地等	千代町一丁目 2番28号	竜王山公園 ほか	高千帆公園 ほか	物見山公園 ほか
指定期間	平成30年4月1日～平成33年3月31日			
業務内容	施設の運営(使用許可等)および施設・設備の維持管理			施設・設備の維持管理
募集期間	10月2日(月)～31日(火)			
応募資格	募集要項に定める要件を満たす市内の法人・その他の団体			
選定方法	指定管理者選定委員会において、選定基準に沿って審査し決定			
問い合わせ ・提出先	社会福祉課 (☎ 82-1174)	都市計画課 (☎ 82-1162)		

※募集要項、仕様書は各提出先に備えています。また、市ホームページからもダウンロードできます。

指定管理者選定委員会の委員を募集します

●応募要件

応募時点で年齢が20歳以上の市民(市職員、市議会議員および指定管理者応募団体の関係者は除く)で、本市の他の審議会等の委員を5つ以上兼ねていない人

●報酬 会議1回につき2,000円

●募集人数

- ①中央福祉センター 3人
- ②小野田地区・山陽地区都市公園他施設 3人
- ③小野田斎場・山陽斎場 3人

●応募方法 各担当課、山陽総合事務所に備え付けの応募用紙に記入し提出。郵送、FAX、E-mailでも構いません。応募用紙は、市ホームページからもダウンロードできます。(提出書類は返却しません)

●提出期限 10月16日(月) (必着)

●選考結果 応募理由等を勘案のうえ選考により決定し、本人に通知します。

●会議の開催

- 事前説明会 各施設とも 11月7日(火)
- 選定委員会 ①② 11月13日(月)
- ③ 11月14日(火)

※都合により、日程を変更する場合があります。

【問い合わせ・提出先】

- 〒756-8601 山陽小野田市役所
- ①中央福祉センター
社会福祉課 (☎ 82-1174 FAX 81-5695)
shakai@city.sanyo-onoda.lg.jp
- ②小野田地区・山陽地区都市公園他施設
都市計画課 (☎ 82-1162 FAX 84-7129)
toshikei@city.sanyo-onoda.lg.jp
- ③小野田斎場・山陽斎場
環境課 (☎ 82-1143 FAX 83-2604)
kankyo@city.sanyo-onoda.lg.jp



まちづくり懇談会

◎みなさんの意見や要望を市政に取りいれます

市政に広く市民の意見を取りいれ、今後の市政執行の参考とするため、まちづくり懇談会を始めます。市内の団体からの申込みを受けて、テーマに沿って自由に意見や情報を交換します。

◎対象

市内に在住・在勤・在学している人で構成する概ね10人以上の団体（臨時的に集まった団体および市内企業も可）

◎開催日時・場所

申込み団体と調整のうえ決定
※時間は2時間程度です。

◎テーマ

①市政に関すること

②市の重要な事項に関すること

※テーマは懇談会ごとに1件とします。
ただし、市長が認めた場合は、この限りではありません。

◎市からの出席者

テーマに応じて市長が決定

◎申込方法

生活安全課、山陽総合事務所、南支所、埴生支所、公園通出張所に備え付けの申込書に記入し提出

（郵送、FAX、E-mailでも可）

※申込書は市ホームページからもダウンロードできます。

※開催の有無は、内容・日時等について調整のうえ、通知します。

〈問い合わせ・提出先〉

〒756-8601 山陽小野田市役所 生活安全課 (☎ 82-1133 FAX 82-1240)



10月16日(月)から22日(日)までは第65回精神保健福祉普及運動期間です

この運動は、地域社会における精神保健福祉に関する理解を深め、こころに病を持つ人の早期治療や社会復帰および自立と社会参加の促進を図るとともに、こころの健康の保持および増進を図ることを目的としています。

市では、地域の結びつきや人と人との結びつきの大切さを広めていき、精神保健福祉に関する正しい知識の普及と精神保健福祉施策を推進していきます。

こころの相談窓口 ~ひとりで悩まず、まずは相談を~

■行政の相談窓口

- ◆健康増進課 (☎ 71-1814)
- ◆障害福祉課 (☎ 82-1170)
- ◆宇部健康福祉センター (☎ 31-3200)
受付は月～金曜日の8:30～17:15
(祝日、年末年始を除く)

■こころの電話相談

- ◆心の健康電話相談
(県精神保健福祉センター内)
☎ 0835-27-3388
受付は月～金曜日の9:00～11:30、
13:00～16:30(祝日、年末年始を除く)

◆いのちの情報ダイヤル“絆”

「生きることがつらい」と悩んでいる人やその家族からの相談に対応します。
(県精神保健福祉センター内)
☎ 0835-22-3321)

受付は火・金曜日の9:00～11:30、
13:00～16:30(祝日、年末年始を除く)

◆こころの救急電話相談

精神科受診など急を要する相談に対応します。
(県立こころの医療センター内)
☎ 58-4455・24時間対応)

〈問い合わせ先〉 障害福祉課 (☎ 82-1170)



あいサポ
ートス
ポーツ
フェス
ティ
バル

障がいのある人もない人も、一緒に楽しく自転車と障害者スポーツを体験してみませんか。みなさんのご来場をお待ちしています。

◎とき 10月14日(土) 10:00～ ◎ところ 山陽オートレース場

◎参加料 無料

■レース用車いす乗車体験(12:00まで)

ゲスト：上與那原 寛和
(北京パラリンピック車いすマラソン
銀メダリスト)

■フライングディスク体験会(12:00まで)

■ボッチャ体験会(12:00まで)

■ランニングバイク体験会(13:00まで)

■タンDEM自転車乗車体験(14:30まで)

ゲスト：パラサイクリングメダリスト

※上記5つの体験会について、詳しくは、(公社)山口県障害者スポーツ協会
(☎083-901-4065)までお問い合わせ
ください。

■ジロ・デ・山陽オート(14:30まで)

整備されている自転車とヘルメット
を持参してください。自分の自転車で
レース場を気持ちよく走ろう！

パラサイクリング合宿練習〈見学無料〉

2020年東京パラリンピックに向け
てパラサイクリング日本代表合宿が
行われます。みなさんの熱い声援を
お願いします！

- とき 10月11日(土)～16日(日)
(時間は原則 10:00～, 14:30～)
- ところ 山陽オートレース場

〈問い合わせ先〉文化・スポーツ政策室 (☎83-5700)



マイナ
ンバー
カード
(個人
番号
カード)
を
つ
く
り
ま
せ
ん
か

マイナンバーカードは、行政手続きなどで必要なマイナンバーの提示と本人確認が1枚で可能な唯一のカードです。お手元にあるマイナンバーの通知カードに添付されている交付申請書や、申請書内にあるQRコードから申請できます。なお、交付申請書に記載されている住所・氏名等を変更した場合は、申請書が使用できないので、お問い合わせください。

◎交付窓口

市役所市民課 (小野田地区)
山陽総合事務所市民窓口課 (山陽地区)

◎交付手数料 初回交付時は無料

◎受け取りに必要なもの

交付通知書, 本人確認書類(運転免許証等), 通知カード, 住民基本台帳カード(お持ちの人のみ)

※申請から交付通知書が届くまで1か月程度かかります。通知書が届いた人は、指定された交付窓口まで、申請した本人がお越しください。

マイナンバー制度のお問い合わせは

☎0120-95-0178
(フリーダイヤル)

- 受付時間 (年末年始を除く)
9:30～20:00 (平日)
9:30～17:30 (土・日曜日・祝日)



マイナンバーカードのお問い合わせは

☎0570-783-578
(全国共通ナビダイヤル)

- 受付時間 (年末年始を除く)
8:30～20:00 (平日)
9:30～17:30 (土・日曜日・祝日)

〈問い合わせ先〉市民課 (☎82-1140)



空き家セミナー・相談会

空き家のことでお困りではありませんか？近年、空き家が全国的に増加傾向にあり、自身の所有する住宅についても対応を考える必要があります。空き家を相続した、近所の空き家が放置されているなど、現在お悩みの人はもちろん、今後空き家となる可能性のある住宅をお持ちの方は、早めの空き家対策が大切です。専門家によるセミナーと相談会を開催しますので、この機会にぜひ、気軽に参加してください。

◎とき 10月21日(土) 10:00～13:00

◎ところ 不二輸送機ホール（文化会館）

■司法書士によるセミナー

10:00～11:00（受付9:30～）

相続登記が未了だと、建物の処分をする際、手続きが煩雑になります。このセミナーでは、実際の相続手続きについて分かりやすく説明します。

◎演題 「相続問題に伴う空き家対策」

◎講師 安達 康延（司法書士）

◎定員 30人程度（当日先着順）

◎聴講料 無料

■専門家による相談会

11:00～13:00

◎相談時間 1組15分程度

◎相談員

安達 康延（司法書士）、春口 剛寛（司法書士）、石部 智子（宅地建物取引士）、栗原 章浩（宅地建物取引士）、安村 敏章（税理士）

◎定員 30組程度（当日先着順）

◎相談料 無料



〈問い合わせ先〉生活安全課（☎82-1133）



婚活イベント参加者募集

◎秋祭りとお花火会場散策カップリングパーティー

出会いの機会が少ないと思っている独身男女のみなさん、この「婚活イベント」に参加して、すてきな出会いを見つけませんか。

◎対象 20～45歳の独身男女

※住所は問いません。

◎とき 10月28日(土)

18:00～22:00（受付17:30～）

◎集合場所 小野田勤労青少年ホーム

◎内容

秋の小野田駅前ふれあい祭り、埴生漁港で行われるお祝い夢花火の散策
※雨天の場合は内容を変更し、小野田勤労青少年ホームでフラワーアレンジメントの共同製作を行います。

◎参加料 3,200円（当日徴収）

※別途、バス料金1,300円が必要です。

◎定員 男女各15人

◎申込期限 10月20日(金)

◎申込方法

（一社）やまぐち定住促進県民活動ネットワーク（らくよりドットコム）のホームページから申込み

<http://rakuyori.com>



※応募多数の場合は抽選とし、結果は直接本人に連絡します。



〈問い合わせ先〉企画課（☎82-1130）



全国大会出場おめでとうございます！

愛媛県で開催される第72回国民体育大会「愛媛^{えがお}つなぐえひめ国体」(9月30日(土)～10月10日(火))および第17回全国障害者スポーツ大会「愛媛つなぐえひめ大会」(10月28日(土)～30日(月))に出場するみなさんをご紹介します。みなさんのご健闘をお祈りします。

◎第72回国民体育大会出場者 (敬称略)

- | | |
|-------------------------|------------------|
| 原田 光三郎 (サッカー少年男子 コーチ) | 川本 翼 (軟式野球成年男子) |
| 二木 大志 (サッカー少年男子 コーチ兼主務) | 田中 涼大 (軟式野球成年男子) |
| 野原 裕梨 (バスケットボール成年女子) | 濱本 雅 (空手道成年女子) |
| 湧川 将樹 (自転車成年男子) | 熊澤 亜美 (ゴルフ女子) |
| 中堀 聡 (ソフトテニス成年女子 コーチ) | 細野 勇策 (ゴルフ少年男子) |
| 松岡 真穂 (ソフトテニス成年女子) | 中原 秀馬 (ゴルフ少年男子) |

◎第17回全国障害者スポーツ大会出場者 (敬称略)

- 佐古 璃保 (バレーボール女子)
柳原 拓紀 (フットベースボール)
安田 祐司 (卓球 コーチ)

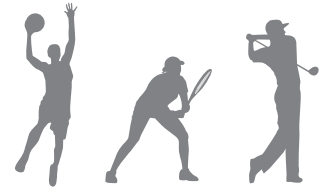

〈問い合わせ先〉 県立おのだサッカー交流公園 (☎ 81-3100)



軽減税率制度説明会

◎軽減税率制度はすべての事業者に関係があります

平成31年10月1日から消費税率の引き上げと同時に軽減税率制度が実施されます。そこで、事業者を対象に説明会を開催します。「軽減税率の対象品目」「帳簿や請求書の記載方法」などを説明しますので、ぜひご参加ください。

◎対象 本市在住の事業者

◎とき 10月25日(水)

- 小野田地区【小野田商工会議所】
10:00～11:30 (受付9:30～)
- 山陽地区【山陽商工会議所】
14:00～15:30 (受付13:30～)

◎内容

- ①軽減税率制度について
- ②軽減税率対策補助金について

◎申込期限 10月13日(金)

◎申込方法

厚狭税務署に電話にて申込み
※電話の際は、音声ガイダンスにそって“2”を選択してください。

軽減税率制度のお問い合わせは

消費税軽減税率電話相談センター
(軽減コールセンター)

☎ 0570-030-456

- 受付時間 9:00～17:00
(土・日曜日・祝日を除く)

※制度についての詳しい情報は、国税庁ホームページ (<http://www.nta.go.jp>) 内の特設サイト「消費税の軽減税率制度について」をご覧ください。

〈問い合わせ・申込先〉 厚狭税務署 (☎ 72-0180)

お知らせ

市民館（小野田公民館） 整備事業に伴う休館期間変更

広報「さんようおのだ」7月15日号8ページでお知らせした休館期間を変更します。みなさんのご理解とご協力をお願いします。

●平成30年度休館期間（予定）

平成30年4月から全館休館（文化ホール・体育ホール含む）
※詳しくは市ホームページをご覧ください。

●問い合わせ先

市民館（☎83-5700）

水道局物品の調達等の競争入札 参加資格審査の追加申請

平成29・30年度に、水道局が発注する物品の調達等「物品の買入れおよび業務委託等（工事請負および工事に係る設計等の業務委託を除く）」の契約に係る競争入札参加資格審査の追加申請を受け付けます。

●受付期間

11月1日(水)～14日(火)

●申請方法

申請書等を市ホームページからダウンロードして記入し、関係書類を添えて郵送または持参

●問い合わせ・提出先

水道局（☎83-4111）

全国大会出場おめでとう！（敬称略）

◆第30回全国健康福祉祭あきた大会（ねんりんピック秋田2017）（秋田県）

◎と き 9月9日(土)～12日(火)

◎出場者 田端 誠（卓球） 松山 忠雄、津吉 宣生（テニス）
町田 正勝、藤 清隆、瀬口 哲義、寺岡 久仁夫（サッカー）
高崎 忍富（工芸）

◆第26回全日本実年ソフトボール大会（滋賀県）

◎と き 9月23日(祝)～25日(月)

◎出場者 茂刈 保徳（山口クラブ所属）

◆平成29年度全日本卓球選手権大会（マスターズの部）（新潟県）

◎と き 10月27日(金)～29日(日)

◎出場者 中島 健司

◆第51回全日本社会人卓球選手権大会（岡山県）

◎と き 11月3日(祝)～5日(日)

◎出場者 中島 健司 古谷 祐輔

市税・国民健康保険料・後期 高齢者医療保険料「夜間窓口」

仕事の都合などで平日に市税等を納付できない人や納付についての相談ができない人のため、夜間窓口を開設します。



●と き

10月16日(月)～20日(金)

17:15～20:00

※夜間入口（庁舎北口）からお入りください。10月18日(水)は、19:00まで正面玄関が使用できます。

●ところ・問い合わせ先

税務課（☎82-1126）

国保年金課（☎82-1177）

県と併任徴収を実施しています

市税務課では、徴収体制を一層強化するため、県と併任徴収を実施しています。市税務課と県税務課の職員が一体となって、搜索や自動車差押などの滞納整理業務を行います。みなさんのご理解とご協力をお願いします。

●問い合わせ先

税務課（☎82-1126）

【広告掲載欄】掲載についてのお問い合わせは総務課（☎82-1148）まで。お得な割引もあります。

集団予防接種によりB型肝炎ウイルスに持続感染された方へ 一人でお悩みに無料個別相談会をご利用ください

B型肝炎訴訟 (給付金請求)について

無料個別相談会

11/11(土) 長門市中央公民館 会議室2

11/12(日) 萩市 サンライフ萩 教養文化室(2)

完全予約制 ☎
0120-013-621
(ご予約受付時間)
平日 9:00～18:00
個別面談なので、他の方と顔を
合わせることはありません。

対象者 昭和16年7月2日～
昭和63年1月27日 生まれ

※ご遺族の方も
給付金請求
できます

給付金 50万円～
3,600万円

※病態に応じて
給付金等の
内容が異なります

弁護士費用
着し金・相談料 無料
成功報酬制
※訴訟実費別途

弁護士法人 弁護士 栗庭 幸一「あいほ こういち」東京弁護士会所属 登録番号35029
プレシャス総合法律会計事務所

東京都新宿区四谷4-3 福屋ビル6-A
【営業時間】平日 9:00～18:00

TEL 03-5363-6333
FAX 03-5363-6334
E-mail: info@precious-law.jp
http://precious-law.jp/

無料電話相談も
同時受付中！お気軽にお電話ください



宇部市と広報紙で情報を交換しています。

ごきげん未来フェスタ 2017

【問い合わせ先】宇部市健康推進課 (☎ 31-1777)

- とき 10月14日(土) 10:00～15:00
- ところ ときわ湖水ホール周辺
- 内容 テレビでおなじみの参加型ゲーム「うべフレンドパーク」、警察官や消防隊員などになりきってみよう！「職業なりきり体験コーナー」(対象：小学生以下)、企業・団体の出展、飲食店コーナー、ヘルシーメニュー弁当販売、健康・お薬相談、健康チェック、栄養診断ゲーム

**全国労働衛生週間
10月1日(日)～7日(土)**

～働き方改革で見直そう

みんなが輝く 健康職場～事業者等による職場巡視、災害を想定した実地訓練、労働衛生に関する講習会の開催など、各職場で積極的に労働者の健康づくりに取り組みましょう。

- 問い合わせ先 商工労働課 (☎ 82-1150)

山口県の最低賃金の改正

パート、アルバイト等を含め全ての労働者に最低賃金以上の賃金が支払われなければなりません。

■山口県最低賃金

777円 (1時間)

※効力発生日は10月1日です。

- 問い合わせ先 山口労働局賃金室 (☎ 083-995-0372)

**ふるさと山口
企業合同就職フェア**

- 対象 平成30年3月に高等学校・大学・短大・専修学校等を卒業予定の人および求職中の一般人

- とき
 - 学生・一般の部 10月25日(水) 10:00～12:30, 13:30～16:00
 - 高校生の部 10月27日(金) 10:00～13:00

- ところ 山口グランドホテル (山口市)
- 参加料 無料
- 実施方法 参加企業ごとのブースにおいて面談

※詳しくはお問い合わせください。

- 問い合わせ先 山口県若者就職支援センター (☎ 083-976-1145)

マイカー点検教室

- 対象 自動車免許取得者
- とき 10月28日(土) 10:00～12:00
- ところ 商工センター
- 内容 日常点検の仕方やスペアタイヤの交換手順等の簡単な実習など
- 参加料 無料
- 定員 50人 (先着順)
- 申込方法 電話にて申込み
- 問い合わせ・申込先 山口県自動車整備振興会 (☎ 083-924-8123)

**動物の飼い方マナーアップ
啓発キャンペーン**

- とき 10月28日(土) 9:30～12:00
 - ところ 江汐公園グリーン広場
 - 内容 動物健康相談、啓発資料配布、犬の飼い方・しつけ方教室 (10:00～11:00)
- ※犬の飼い方・しつけ方教室は、事前に申込みが必要で、定員は20組程度、先着順です。
- 参加料 無料
 - 問い合わせ・申込先 宇部健康福祉センター (☎ 31-3200)



【広告掲載欄】掲載についてのお問い合わせは総務課 (☎ 82-1148) まで。

60歳から楽しくパソコン
同じことを100回聞かれても (^_^) 笑顔でお答えいたします

▼対象▼ キーボードもマウスも初めての方・一から習いたい方
何歳でもチャレンジの気持ちがあればOK! 自分のペースですすめます
パソコンはお持ちでなくてもOK

できるかどうか!? やって見なくちゃわからない!!

シニア・初心者向け **0836-84-5560**
パソコン教室ミックス 山陽小野田市日の出2-7-12 タケタ園ビル2F

**【発売期間は10月11日(水)から31日(火)まで】
ハロウィンジャンボ宝くじ**

この宝くじの収益金は、市町村の明るいまちづくりや環境対策、高齢化対策など各種事業に活用されています。

抽せん日は11月9日(木)

クーちゃん

〈問い合わせ先〉公益財団法人 山口県市町村振興協会 (☎ 083-925-6612)

イベント

第5回 山陽小野田市民カーニバル

市民が創る市民参加型のお祭りを開催します。ぜひご来場ください。

- **とき** 10月22日(日) 11:00～15:00
- **ところ** 市サッカー場 (雨天の場合は中止)
- **内容** 日本一の絆もちまき大会(地元産もち927kg)、山陽小野田音頭総踊り、各種バザー、体験コーナー(消防・警察・自衛隊・山陽オート)ほか
- **問い合わせ先** 市民カーニバル実行委員会 (自治会連合会事務局分室内 ☎82-1020)

海上自衛隊小月航空基地祭 スウェルフェスタ2017

- **とき** 10月22日(日) 9:00～16:00
- **ところ** 小月航空基地
- **内容** 飛行展示、シミュレータ体験、ドリル展示、音楽演奏会ほか
- **問い合わせ先** 海上自衛隊小月教育航空群 広報室 (☎083-282-1180)

募集・試験

市民労働福祉講座



- **とき** 11月1日(水) 18:30～20:00
- **ところ** 中央図書館
- **演題** 「ワークライフバランスで何が変わるのか～働き方改革を考える」
- **講師** 鍋山 祥子 (山口大学経済学部経済学科教授)
- **聴講料** 無料
- **定員** 100人 (先着順)
- **申込方法** 窓口または電話にて申込み
- **問い合わせ・申込先** 商工労働課 (☎82-1150)

市内在住外国人とのふれあいバスツアー2017

- **対象** 市内在住の外国人および市内在住または在職の人
- **とき** 11月12日(日) 9:00～17:00
- **行先** 萩焼城山窯(湯呑み絵付け体験)、萩本陣(昼食)、明神池・風穴周辺散策、萩・明倫学舎見学ほか
- **費用** 3,000円 (昼食代・施設入場料を含む)
※外国人および国際交流協会会員は2,000円、中学生以下は1,000円です。参加費は当日

徴収します。

- **定員** 40人 (応募者多数の場合は抽選)
- **申込期限** 10月31日(火)(必着)
- **申込方法** はがきに住所、氏名(ふりがな)、年齢、国籍、性別、電話番号を記入し郵送するか申込書に記入し提出(FAX、E-mailでも可)
※申込書は市ホームページからもダウンロードできます。
- **問い合わせ・申込先** 〒756-8601 山陽小野田市役所 市民生活課内 市国際交流協会 (☎82-1134 FAX 83-2604)

理科大生と行く マッピングパーティー

ウェブ上の地図を作成することを目的に、山口東京理科大学の学生と一緒に旦の皿山周辺の地区情報を収集しながら散策します。

- **対象** 中学生以上
- **とき** 11月11日(土) 9:30～11:30 (予定) (雨天の場合は12日(日)に順延)
- **集合・解散** 市役所
- **参加料** 200円(保険料、資料代を含む)
- **定員** 10人程度 (先着順)
- **申込期限** 10月31日(火)
- **申込方法** 電話にて申込み
- **問い合わせ・申込先** 観光課 (☎82-1151)



MACHINE SPORTS AUTORACE

九州スポーツ杯

GI第52回スピード王決定戦

☆期間：10月5日(土)～9日(日)☆

このレースはSG(スーパーグレード)レースに次ぐグレードの高いレースです。全国からランキング上位の選手はもちろん、地元山陽支部所属の選手も多数参戦します。熱い戦いにご期待ください。期間中は、各種イベントを予定しています。(開門 全日 10:00～)

楽しいイベントがたくさんあるよ！

- 10月5日(土)～9日(日) (10:00～10:10) **出場選手によるお出迎え**
 - 10月5日(土)～9日(日) (10:00～14:00) **初心者向け情報コーナー** 初めてという人も安心！
 - 10月7日(日) (10:00～) **地元新鮮野菜がほぼ100円均一！「山陽オート土曜市」** 毎回売り切れ必至の大人気イベント。早い者勝ち！
- ★イベント日程は山陽オートホームページをチェック！★



【問い合わせ先】山陽オートレース場 (☎76-1115) <http://www.sanyoauto.jp>

シルバー人材センター
「11月開催教室，研修旅行」

■日帰り研修旅行

- とき
11月10日(金) 7:30～18:30
 - 内容 安全就業に関する研修，博多の食文化博物館ハクハク，宗像大社見学 など
 - 参加料 6,000円
(バス代，昼食代，入場料を含む)
 - 定員 40人 (先着順)
- ※詳しくはお問い合わせください。

■バラの育て方教室(初心者講習)

- とき
11月14日(火) 9:30～11:30
- ところ 須恵健康公園管理棟
- 参加料 無料
- 定員 30人 (先着順)
- 申込期限 10月27日(金)
- 申込方法 電話にて申込み
- 問い合わせ・申込先
(公社)山陽小野田市シルバー人材センター (☎84-0448)

10～12月「吹きガラス体験」

吹き竿の先に溶けたガラスを巻き取って，息を入れ，道具を使い，形を整えながらグラスや器を作ります。

- 対象 小学生以上

日程	時間
10月15日(日)	9:00～/13:30～
10月22日(日)	
11月5日(日)	
11月19日(日)	
12月10日(日)	
12月17日(日)	

※作品のお渡しは1週間後になります。

- 料金 2,620円～
- 定員 各5人
- 申込方法 電話にて申込み
- ところ・問い合わせ・申込先
きららガラス未来館

(☎88-0064)

平成30年度 幼稚園入園児募集

- 申込方法 申込書等を各幼稚園に提出
- 募集人数等 (問い合わせ・申込先：各幼稚園) (◎：若干名)

幼稚園名	所在地	電話番号	募集人数(人)			
			満3歳	3歳	4歳	5歳
るんびに幼稚園	千代町一丁目	83-2360	◎	25	40	◎
第二るんびに幼稚園	高千帆一丁目	84-3344	◎	20	50	◎
小野田小百合幼稚園	北若山	83-2101	◎	35	◎	◎
高千帆小百合幼稚園	掃山一丁目	84-1958	◎	40	30	◎
小野田めぐみ幼稚園	稻荷町	83-3236	12			
真珠幼稚園	加藤北	73-1523	◎	30	◎	◎
埴生幼稚園	西側	76-0330	—	28	17	25

平成30年度 保育園入園児募集

新規の申込みはすべて市役所で受け付け，「保育の必要性」などを審査し，優先順位に応じて決定します。なお，入園は毎月1日と15日で，この日以外の入園はできません。平成30年4月15日以降に入園を希望する人も，期間中に申し込んでください。

- 受付期間 11月1日(水)～30日(木)
- 申込方法 申込書に必要書類(就労先の証明書等)を添えて提出
- ※申込書はこども福祉課，各保育園に備えています。
- 募集人数 (年齢は平成30年4月1日現在) (◎：若干名)

保育園名	所在地	電話番号	募集人数(人)					
			0歳児	1歳児	2歳児	3歳児	4歳児	5歳児
焼野保育園	松浜	88-0514	6	16	5	3	—	—
須恵保育園	須恵西	88-0250	9	6	4	2	2	—
さくら保育園	赤崎二丁目	88-0388	12	5	4	4	—	—
伸宏保育園	港町	83-3139	8	3	2	3	1	1
姫井保育園	旦西	83-2371	5	3	2	2	—	—
石井手保育園	石井手第二	83-8375	9	8	3	7	6	1
日の出保育園	日の出二丁目	83-2712	7	3	4	2	3	2
西福寺保育園	郷	84-4578	3	5	2	—	—	—
貞源寺保育園	殿町二	72-0885	2	3	2	◎		
貞源寺第二保育園	鴨庄西	72-0606	5	5	4	2	—	—
真珠保育園	加藤北	73-0188	6	2	2	1	1	—
下津保育園	西下津二	72-0340	3	7	2	2	2	—
出合保育園	栗田	73-1332	4	8	3	1	4	1
厚陽保育園	古開作上	74-8411	3	5	5	5	2	2
津布田保育園	東郷	76-0332	2	2	4	3	3	3
あおい保育園	下市	76-1550	5	3	2	2		—
桃太郎園	西側	76-0157	3	3	4	3	—	5
こぐま保育園(山園舎)	南真土郷	83-5127	6			—	—	—
プティット小野田保育園	千崎東	84-4727	3	3	3	—	—	—

- 問い合わせ・申込先 こども福祉課 (☎82-1207)

◎10月はピンクリボン月間です

女性特有のがんである「乳がん・子宮がん」について関心をもってもらうため、毎年10月を「ピンクリボン月間」として啓発を行っています。特に「乳がん」は、日本の女性に最も多いがんで、11人に1人がかかるといわれています。検診やセルフチェックで、早期発見・早期治療に努めましょう。



乳がん・子宮がん検診を受けましょう

「乳がん・子宮がん」は早期に発見して治療すれば、治る確率が高いがんです。市でも検診を行っていますので、自覚症状がなくても定期的に受診しましょう。

	子宮がん	乳がん
対象	20歳以上の女性	40歳以上の女性
	昨年度受診していない人	
実施期限	平成30年1月31日(水)	

※自己負担額、実施医療機関等、詳しくは健康増進課にお問い合わせいただくか、市ホームページまたは「すこやか山陽小野田」をご覧ください。

乳がんのセルフチェックを習慣づけましょう

「乳がん」は自分で発見できるがんです。セルフチェックは、月経終了後約1週間の間に、閉経後の人は毎月、日を決めて行いましょう。入浴時に手に石けんなどをつけ、左右の乳房を片方ずつ行うと確認しやすいです。

- 腕を上げ、4本の指をそろえ、指の腹で渦巻きを描くように、しこりがないかを確認
- 脇の下に指先をそろえて差し入れ、リンパ節が腫れていないかを確認
- 鏡の前で、両腕を下げた状態と上げた状態で、皮膚にくぼみや引き連れはないかを、正面と横で確認
- 乳頭を軽くつまみ、血のような分泌物がないかを確認

【すくすく相談】(母子健康手帳持参)

- 対象 乳幼児とその保護者
- 内容 乳幼児の身体計測、育児相談、栄養相談

■小野田保健センター

○とき 10月26日(木) 9:30～11:15

■保健センター

○とき 11月2日(木) 9:30～11:15

【すくすくベビーサークル】

- 対象 0歳～1歳3か月児とその保護者

■保健センター

○とき 11月2日(木) 10:00～11:30

○内容 牛乳パックで作る「よく回るこま」

【マタニティスクール】

出産までを快適に過ごし、楽しいマタニティライフを送るためにも参加してみませんか。

- 対象 妊婦とその夫(家族も参加可)

●ところ 厚狭地区複合施設

■2人で楽しくクッキングコース

○とき 10月29日(日) 9:30～12:30

○内容 調理実習、歯科保健と栄養等の講話

○持ってくるもの 母子健康手帳、エプロン、材料費1人400円

【育児学級】 (母子健康手帳・筆記用具持参)

育児に関する指導・相談の学級です。乳児と一緒に参加してみませんか。

●対象

生後3～6か月の乳児とその保護者

■1回目(10月20日(金) 13:30～15:30)

○ところ 小野田保健センター

○内容

小児科医講話、座談会、歯科指導

○持ってくるもの 歯みがき用ガーゼ

■2回目(11月17日(金) 13:30～15:30)

○ところ 厚狭地区複合施設

○内容

育児のポイント、離乳食について(調理実習)

○持ってくるもの エプロン

※2回で1コースです。1週間前までに健康増進課へ申し込んでください。

【健康相談】(健康手帳持参)

- 内容 血圧・体重・体脂肪率測定 ほか

■厚狭地区複合施設

○とき 10月10日(火) 9:30～11:30

■小野田保健センター

○とき 10月24日(火) 9:30～11:30

休日や平日夜間に急に体の具合が悪くなったら…？ 次の医療機関で受診できます。

山陽小野田市急患診療所 【一次診療所】 旭町(小野田保健センター併設) ☎ 84-3632	内 容	開設日	診療時間
	平日夜間 内科(中学生以上)	月～金(祝日を除く)	19:00～22:30
	小児科休日 小児科	日曜日・祝日	9:00～12:00 13:00～17:00

休日応急 担当医	診療時間 (9:00～17:00)	
	内 科	外 科
▶ 10/ 8(日)	あいべ内科クリニック 宇部市船木茶屋 ☎ 69-2678	わたなべ泌尿器科 中川四丁目 ☎ 81-4777
▶ 10/ 9(祝)	長沢病院 中央一丁目 ☎ 83-3000	井上医院 新生二丁目 ☎ 81-1213
▶ 10/15(日)	はりま内科胃腸科 目出 ☎ 83-2425	小野田赤十字病院 須恵東 ☎ 88-0221
▶ 10/22(日)	あさひクリニック 殿町三 ☎ 71-0148	博和会みみはなのど内科クリニック 加藤上 ☎ 72-3387
▶ 10/29(日)	たみたに内科循環器科 寝太郎町一 ☎ 72-4970	田原耳鼻咽喉科医院 住吉本町一丁目 ☎ 83-3428
▶ 11/ 3(祝)	はたもとクリニック 日の出三丁目 ☎ 83-5114	原田外科医院 森本 ☎ 76-3121
▶ 11/ 5(日)	村重医院 須恵一丁目 ☎ 83-3706	しおん内科外科クリニック 日の出三丁目 ☎ 83-1331

※受診できる医療機関を知りたいときは、宇部・山陽小野田消防局情報指令課へ (☎ 21-2866)

【ミニ運動会】

- 対象 未就学児とその保護者
- とき 10月26日(木) 10:00～12:00
(受付9:30～)
- ところ 市民体育館
- 持ってくるもの 飲み物、タオル、上履き(土足厳禁)
- 申込方法 窓口または電話にて申込み
- 申込先 健康増進課、各児童館

【高齢者インフルエンザ予防接種】

- 対象
 - 65歳以上の人
 - 60歳以上65歳未満の人で心臓、腎臓、呼吸器機能または免疫機能に一定の障がいがある人(対象となる診断基準があります)
- ※いずれも本人が接種を希望する場合に限ります。
- 接種場所 近隣の医療機関
- ※受診前に医療機関に確認してください。
- 接種費用 1,460円(1回のみ)
- ※生活保護を受給している人は無料です。
- 接種期限 平成30年2月28日(水)

【第8回 SOS 健康フェスタ「スロージョギング」】

- 隣の人と会話ができるくらいの速さで行うジョギングです。
- とき 11月19日(日) 10:45～11:45
(受付10:15～10:40)
 - ところ 市民体育館
 - 講師 平本 貴法(スロージョギングアドバンス認定講師)
 - 参加料 無料 ●定員 100人(先着順)
 - 持ってくるもの 飲み物、タオル、上履き(土足厳禁)
 - 申込方法 窓口または電話にて申込み
 - 問い合わせ・申込先 健康増進課

【はつらつウォーキング ～美祢線に乗ってハイキングに行こう～】

- 対象 5km程度のウォーキングが可能な人
- とき 10月13日(金) 9:45～13:00(小雨決行)
- 集合場所 保健センター
- 行程 JR厚狭駅(電車)→JR厚保駅～JA山口美祢西厚保支所栗選果場～JR厚保駅(電車)→JR厚狭駅
- 参加料 500円(当日徴収) ●定員 80人(先着順)
- 持ってくるもの 飲み物、タオル、帽子、歩数計(お持ちの人)
- 申込期限 10月10日(火)
- 申込方法 窓口または電話にて申込み
- 問い合わせ・申込先 健康増進課





地区別に分かれての運動会 ～高千帆中学校 秋季運動会～

9月9日、市内の中学校で秋季運動会(体育祭)が行われました。高千帆中学校では、伝統的に地区別対抗による運動会が行われていて、高千帆地区の南部と北部、有帆地区(東部)、高泊地区(西部)の4組に分かれて競い合います。

応援合戦では、各組が3年生を中心に、工夫を凝らした隊形移動やダンスを取り入れ、はつらつとした演技をし、会場からは大きな拍手が送られていました。また、騎馬戦や綱引き、リレーなどの団体競技では、地区別対抗のため、保護者や地域のみなさんの応援も力が入ります。生徒たちに「地区別対抗による運動会をどう思うか」と尋ねたところ、「小学生のころから一緒にやってきた仲間と同じ組でやりやすい」と答えてくれ、絶対に優勝したいという熱い思いが伝わってきました。



▲応援合戦

【問い合わせ先】学校教育課 (☎82-1201)

観光ガイド 山陽小野田 検定クイズ

わがまち「山陽小野田」のことをみなさんはどれだけ知っているか、問題にチャレンジしてみてください。

Q125

小野田セメント株式会社の鎮守社として建立され、秋には紅葉スポットとしてもおすすめの神社は、次のうちどれでしょうか？

- ①赤崎神社 ②住吉神社
③鴨神社



Q126

4世紀後半に造られたと推定される「長光寺山古墳」。この古墳の形は、次のうちどれでしょうか？

- ①前方後円墳 ②円墳 ③方墳

※解答と解説は11月1日号に掲載します。

前回の解答と解説

A123. ①厚狭高等学校

厚狭高等学校には、毛利勅子の書や琴、三味線、書見台(写真)などの遺品が大切に保管されています。

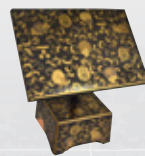

A124. ③韓国語

観光マップの多言語版として、日本語、英語、韓国語、中国語(簡体字、繁体字)を作成しています。

山陽小野田観光協会 (観光課内 ☎82-1313)

理大つうしん No.87

Tokyo University of Science Yamaguchi

<http://www.tusy.ac.jp/>

第15回全日本学生フォーミュラ大会参戦

第15回全日本学生フォーミュラ大会が、9月5～9日の5日間、静岡県小笠山総合運動公園で開催されました。この大会は、学生が構想・設計・製作した小型レーシングカーを、①車検、②静的審査(コストプレゼンテーション、設計)、③動的審査(アクセラレーション、スキットパッド、オートクロス、エンデュランス、燃費)の3つの種目で審査し、ものづくりの総合力を競うものです。

6年連続で出場した本学の学生フォーミュラチーム(TUSY Formula)は、ガソリン車部門

で2年連続の完走を果たすことができました。今年度の車両コンセプトは、昨年度と同様「リア感のある操縦性」で、チーム一丸となって、低重心化や各パーツの軽量化に取り組みました。念願の全種目完走を果たし、参加した28人の学生にとって有意義な大会となり、チームで喜びを分かち合いました。



市民のみなさんが想う自慢のわがまちを紹介するコーナーです。市内、津々浦々、多様な人からのリレーでつなげていきます。 圖観光課 (☎ 82-1151)



きらら交流館トロン温泉 青木 トシ子

「景色良し！温泉良し！食堂良し！」の三拍子揃って素敵な場所です。特に露天風呂からの景色は最高です。昼間は焼野海岸の向こうには大きな船が往来していますし、夕方は九州の山をバックに素晴らしい夕陽百選の風景、夜は星を眺めながらの温泉三昧。疲れが取れますよ。

▶次回は朝川 敏彦さん

どこでも夕景

安藤 稔

太平洋セメントのプラントをシルエットにする小野田港からの夕景です。きららビーチ焼野からの夕陽や夕景は有名ですが、本山岬から花の海までの海岸や高台のどこからでも夕景が見える町なのです。2009年に東京からUターンしてきて、「なんて贅沢な町なんだ！」というのが山陽小野田市の第一印象でした。



▶次回は宗岡 卓治さん

今月のおすすめ料理

「ミルク里芋と鮭のみそマヨグラタン」

～ルウを作らなくてもできる簡単ヘルシーメニュー～



材料(4人分)

生鮭	80g	小松菜	70g
里芋	300g	「マヨネーズ	40g
かぼちゃ	150g	A みそ	10g
牛乳	400cc	コーン(粒)	20g
しめじ	100g	ピザ用チーズ	60g

[1人分栄養価]エネルギー308kcal/たんぱく質14.6g/脂質16.3g/塩分1.0g

作り方

- ①生鮭は骨をとり、電子レンジで1分程度加熱し、大きめにほぐしておく。
- ②里芋は皮をむき、2cm幅の半月切り、かぼちゃは皮付きで同じ位の大きさに切る。里芋、かぼちゃを別々に電子レンジで1分程度加熱し、火を通す。
- ③鍋に牛乳と里芋を入れ、崩れない程度に煮て、かぼちゃを入れて火を止める。
- ④しめじは石づきをとって小房にほぐしておく。小松菜はさつと茹でて、3cm程度の長さに切る。
- ⑤ボウルにAを入れて混ぜ合わせ、①③とコーン、しめじを加え、ざっくり混ぜ合わせる。
- ⑥耐熱容器に⑤を入れ、小松菜、チーズをのせ、オーブントースターで焦げ目がつくまで8～10分程度焼く。

■健康増進課監修 ■山陽小野田市食生活改善推進協議会(厚狭校区担当)

【食事バランスガイド】



食事バランスガイド

今回の料理は“副菜2、主菜1”に該当します。

みなさんの暮らしを守ります！



こちら消防 119

119 番通報は、落ち着いて正確に！

119 番通報するときは、「落ち着いて」「正しく」情報を伝えることが大切です。119 番通報は、消防指令センターにつながります。あわてないためにも、固定電話のそばに正式な住所や目標を書いたメモを用意しておきましょう。

119 番 火事です  救急です 

現場の住所 正式な住所「〇〇町×丁目×番×号」
「大字〇〇×番地」世帯主氏名など

目標 「〇〇の近くです」目標となる建物など

具体的な状態 「〇〇が燃えています」
けが人・逃げ遅れ 「誰が」「どんな状態」
意識・呼吸 主な症状

☎ 通報でのお願い

- 救命処置（心臓マッサージなど）が必要な場合は、職員が口頭にて指導しますので、救急車が現場に到着するまで行ってください。
- 誤って 119 番にかけてしまった場合は、「間違いです」と伝えて、電話を切ってください。
- 受診できる医療機関を探したいときは、消防局情報指令課へお問い合わせください。

宇部・山陽小野田消防局情報指令課 (☎ 21-2866)



子育て 情報ナビ

母子父子寡婦福祉資金貸付金

この福祉資金は、ひとり親家庭の経済的自立と、その扶養する児童の福祉増進を目的に、山口県が貸し付けるものです。学費等を支払う前に貸付の申請が必要です。申請から福祉資金の交付まで日数を要しますので、お早めにご相談ください。



●対象

- 配偶者のない女子(男子)で現に 20 歳未満の児童を養育している人
- 配偶者のない女子(男子)に扶養されている児童（修学のための資金に限る）
- 寡婦（配偶者のない女子でかつて児童を扶養していた人）

●貸付金の種類

- 就学支度資金（入学金，制服代など）
- 修学資金（授業料など）
- 転宅資金（敷金，引っ越し代など）ほか

●申請手続き

こども福祉課に事前に相談のうえ、申請書および添付書類を提出
※連帯保証人（65 歳未満の親族で就労者）が 1 人必要です。
※審査の結果、貸付を行うことができない場合もあります。

こども福祉課 (☎ 82-1175)



【問い合わせ先】

環境衛生センター ☎ 83-3651

■資源ごみ等の持ち去りは禁止です

ごみステーションから資源ごみを不法に持ち去る事例が、たびたび発生しています。ごみステーションに出されたごみの所有権は市にあります。持ち去り行為を見かけた場合は、直接接触することを避け、日時、場所、持ち去っていった車の特徴や車両ナンバー等を環境事業課（環境衛生センター内 ☎ 83-3651）へご連絡ください。



資源ごみ売却収入

8 月分

1,090,026 円

平成 29 年度累計

15,750,021 円

指定ごみ袋手数料収入

1,500,078 円

7,150,989 円

10月 困りごと・悩みごとの相談に応じています。
相談は、お住まいの地区にかかわらずどの会場でも受けられます。

相談名	ところ	問い合わせ先	とき
▶ 司法書士による法律相談	生活安全課	☎ 82-1133	10日(火) 9:00~11:00 ※8:40~8:50受付・抽選 (定員12人・先着順ではありません)
▶ 弁護士による法律相談	生活安全課	☎ 82-1133	23日(月) 13:00~16:30 ※12:20~12:30受付・抽選 (定員10人・先着順ではありません)
▶ 行政相談	厚狭地区複合施設 生活安全課	☎ 0570-090110 (山口行政評価事務所)	11日(水) 10:00~12:00 18日(水) 10:00~12:00
▶ 人権相談	市民生活課 厚狭地区複合施設	☎ 82-1137 (市民生活課)	10日(火) 9:30~12:00 11日(水) 9:30~12:00
▶ 心配ごと相談	赤崎公民館 高千帆福祉会館 山陽総合福祉センター 埴生公民館	☎ 83-2344 (社会福祉協議会)	5日(木)・26日(木) 9:00~12:00 5日(木)・26日(木) 9:00~12:00 4日(水)・11日(水)・25日(水) 9:00~12:00 18日(水) 9:00~12:00
▶ 家庭児童相談	こども福祉課	☎ 82-1175	毎週月~金曜 8:30~17:15 ※平日夜間・土・日・祝日は 中央児童相談所(☎083-922-7511)で受付
▶ 教育相談	小野田児童館 保健センター	☎ 84-5416 ☎ 71-1681	毎週月曜 14:00~16:00(祝日を除く) ※心の支援室(☎82-1188)で予約を受け付けて いますが、当日直接来られても構いません。
▶ 交通事故相談	厚狭幹部交番	☎ 84-0110 (山陽小野田警察署)	毎週月・水・木曜 9:00~15:00(祝日を除く) ※電話予約が必要です。
▶ 市民相談	生活安全課	☎ 82-1133	毎週月~金曜 8:30~17:15(祝日を除く)
▶ 消費相談	消費生活センター	☎ 82-1139	毎週月~金曜 9:00~17:00(祝日を除く)
▶ 福祉相談	中央福祉センター 山陽総合福祉センター	☎ 83-2050 ☎ 72-1813	毎週月~金曜 8:30~17:15(祝日を除く)

困ったら 一人で悩まず 行政相談

行政相談週間

【実施期間：10月16日(月)~22日(日)】

● 地域の行政相談員 ●

野田 武廣さん, 渡辺 百合彦さん, 河口 レイ子さん

行政に関する苦情・意見・要望を受け付けます

医療保険・年金、雇用、道路、
社会福祉、申請方法 など
国の仕事をはじめ、幅広い
行政相談に応じます。
難しい手続きは不要です。



岡山行政監視行政相談センター (☎ 0570-090110) 生活安全課 (☎ 82-1133)



ヤングテレホンさんようおのだ

☎ 84-2000

気軽にご相談ください(いじめ、不登校、友人関係、家族関係、性の悩み、子育て等)

受付日時/毎週月~(金)8時30分~17時(土・日・祝日は留守番電話で対応します) ✉ youngtel@city.sanyo-onoda.lg.jp

さんようおのだ 10月のカレンダー



カレンダー内の記号

◇…相談日 ♥…健康だより ♪…イベント
○…その他 回…今号の掲載ページ

: 山陽オート本場開催日 外 : 場外発売

1 日 ♪ 企画展「発掘された山口巡回展」開催中～11/12 (歴史民俗資料館) 外	2 月 ○女と男の一行詩 作品展示 ～6日 回 ○固定資産税 (第3期) 納期限 外	3 火 外	4 水 ◇心配ごと 回 外	5 木 ◇心配ごと 回 ♥すくすく相談 (保健センター) 外	6 金 外	7 土 外
8 日 ♪ 竜王山ウォーク (きららビーチ焼野) ♪ きらら交流館まつり 外	9 祝 ♪ 市民ふれあい スポーツ大会 (市内3か所) 外	10 火 ♥健康相談 回 ◇司法書士による 法律相談 回 ◇人権 回 外	11 水 ○パラサイクリング 合宿 ～16日 回 ◇行政・人権・心配 ごと 回 外	12 木 外	13 金 ♥はつらつウォーキング 回 ♥1歳6か月児 (小野田保健センター) 外	14 土 ♪ あいサポートスポーツフェスティバル 回 ○山口東京理科大学特別講演会 外
15 日 外	16 月 ○市税・国民健康保険料・後期高齢者医療保険料[夜間窓口] ～20日 回 外	17 火 外	18 水 ◇行政・心配ごと 回 外	19 木 外	20 金 ♥育児学級 回 外	21 土 ○空き家セミナー・相談会 回 外
22 日 ♪ 山陽小野田市民カーニバル 回 外	23 月 ◇弁護士による 法律相談 回 外	24 火 ♥健康相談 回 外	25 水 ◇心配ごと 回 外	26 木 ♥すくすく相談 回 ♥三二運動会 回 ◇心配ごと 回 外	27 金 ♥3歳6か月児 (小野田保健センター) 外	28 土 ♪ 婚活イベント 回 ♪ お祝い夢花火【下段】 外
29 日 ♪ 小学生グラウンドゴルフNo.1決定大会(江汐公園) 外	30 月 外	31 火 ○市県民税 (第3期) 納期限 外	1 水 ○市民労働福祉講座 回 ♥1歳6か月児 (保健センター) 外	2 木 ♥すくすく相談 回 外	3 祝 外	4 土 外
5 日 外	6 月 外	7 火 外	8 水 外	市民文化祭 日本舞踊祭 10/ 8 日 市民館 市民音楽祭 10/ 8 日 不二輸送機ホール 邦楽大会 10/15 日 不二輸送機ホール 市民茶会 11/ 4 土 市民館 華道展 11/ 4 土・5 日 市民館 洋舞演劇祭 11/ 5 日 市民館 回 不二輸送機ホール (☎ 71-1000)		

pick up!

夢大和 ～あなたがくれたすべてにありがとう～

第20回 **お祝い夢花火**

10/土 28

埴生漁港にて開催!
※雨天の場合は29日(日)に順延します。

18:00～21:00(予定)
開場 17:00

岡山陽商工会議所 (☎ 73-2525)

気持ちを夢花火にのせて
秋の夜空を美しく彩ります

お祝い申込募集 10/2(月)締切!

【受付】1口12,000円～(当日券なし)
【内容】お祝い、祈願、企業PR、その他
| 特別観覧席から夢花火を楽しめます!

※会場への車の乗り入れはできません。山陽オートレース場または青年の家の駐車場に駐車し、無料シャトルバスをご利用ください。