

民生福祉常任委員会審査日程

日 時 平成29年7月10日(月)
午前10時
場 所 第1委員会室

～審査内容～

- 1 所管事務調査 火葬場建設について

平成 29 年度 新火葬場建設事業請負契約の締結について

新火葬場建設事業に伴う建築主体工事及び電気設備工事において、予定価格が 1 億 5 千万円を超えるため、山陽小野田市議会の議決に付すべき契約及び財産の所得又は処分に関する条例第 2 条の規定により議会の議決が必要になります。

○建築主体工事

- ・ 8 月下旬入札予定
- ・ 9 月上旬仮契約予定
- ・ 工期予定（議決後～平成 31 年 1 月）

○電気設備工事

- ・ 8 月下旬入札予定
- ・ 9 月上旬仮契約予定
- ・ 工期予定（議決後～平成 31 年 1 月）

その他の工事予定

○機械設備工事

- ・ 平成 29 年 9 月中に入札予定
- ・ 工期予定（平成 29 年 10 月～平成 31 年 1 月）
※機械設備工事については、予定価格が 1 億 5 千万円を超えない。

○外構 1 期工事

- ・ 平成 30 年 11 月～平成 31 年 6 月

○平成 31 年 7 月供用開始

○山陽斎場解体工事

- ・ 平成 31 年 7 月～平成 31 年 11 月

○外構 2 期工事

- ・ 平成 31 年 11 月～平成 32 年 3 月

○小野田斎場解体工事

- ・ 平成 34 年実施予定



南西から見た建物イメージ

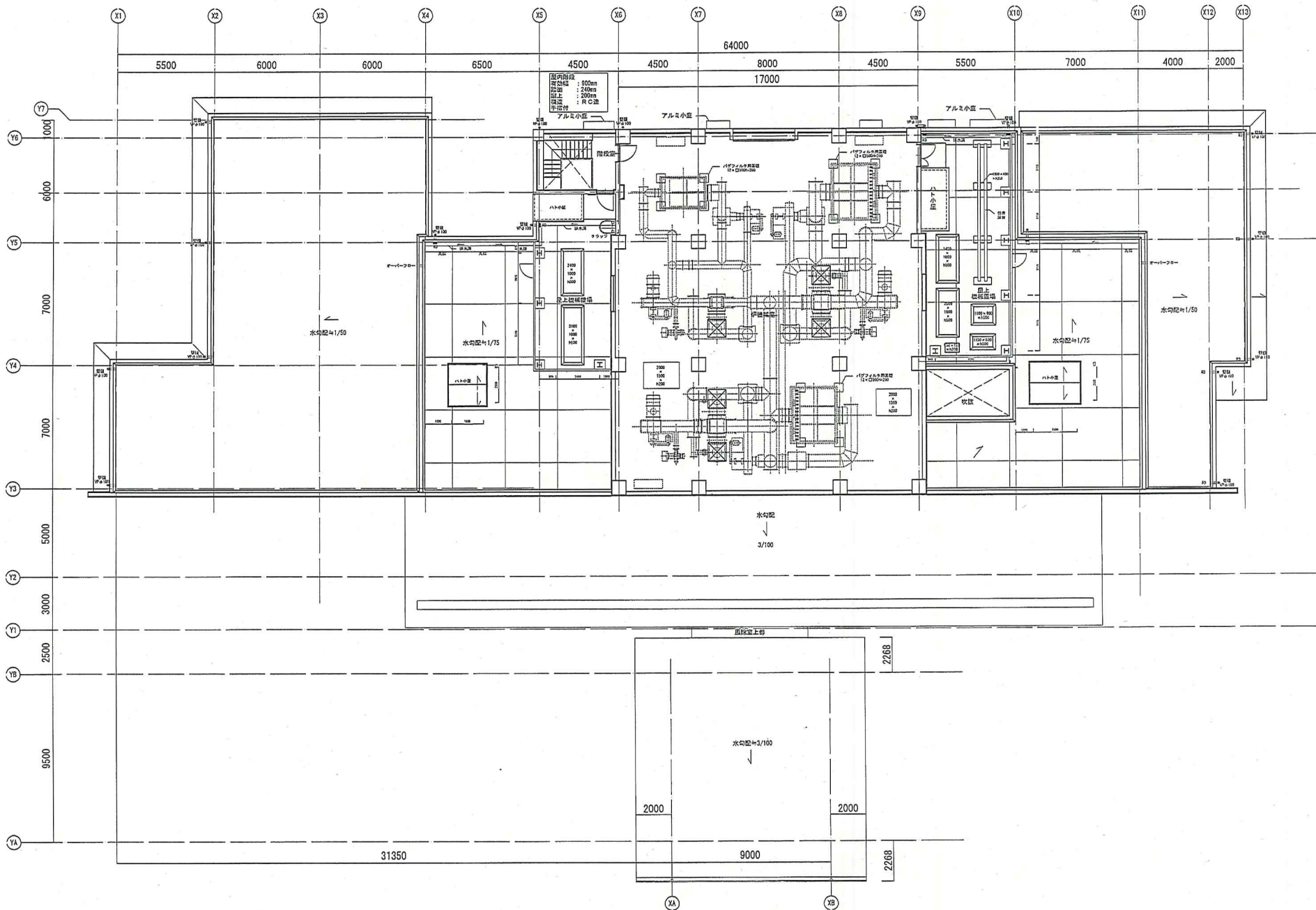

 株式会社 山下設計 YAMASHITA SEKKEI INC. ARCHITECTS, ENGINEERS & CONSULTANTS	契約/番号 設計者 設計 監理	名称 伊藤 功 河野 力	用途 住居 住居	所在地 山陽小野田市	計画年度 2019	訂正 特記	山陽小野田市新火葬場建設事業 (建築主体工事)	図面内容 2階平面図	図面番号 A-1104
	図尺 A1:1/100 A3:1/200	図種 建築意匠図							

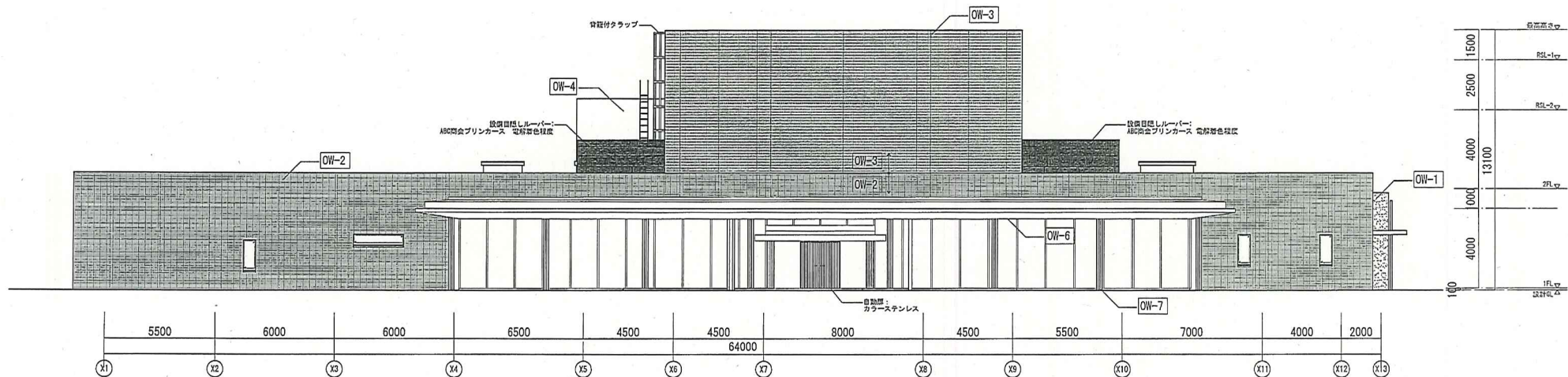

西立面図

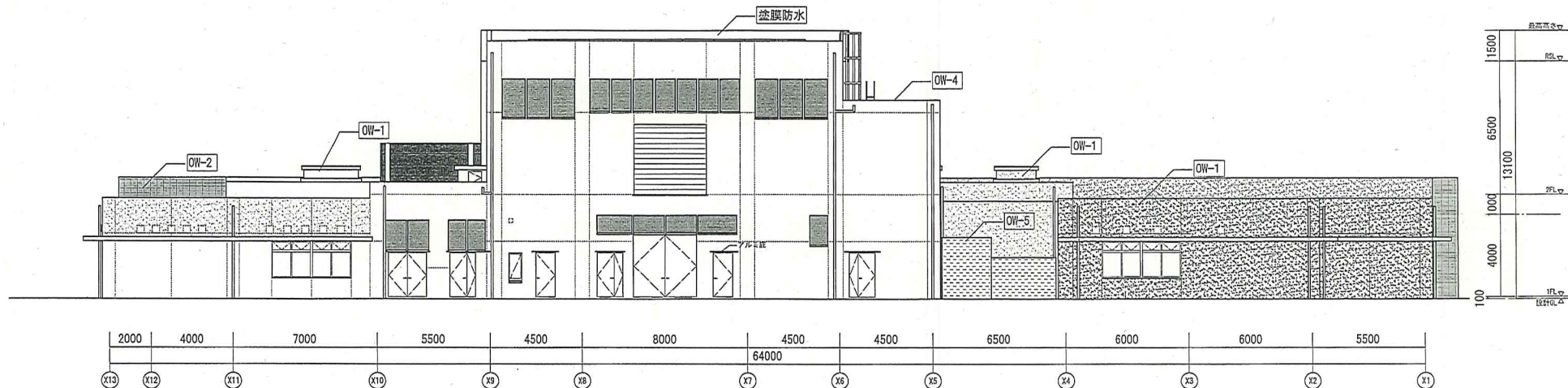

東立面図

- OW-1 外壁用塗膜防水材(アクリルゴム系)の上 外装耐塗材 E
- OW-2 2丁掛タイル (D-706参照)
- OW-3 2丁掛タイル (D-706参照)
- OW-4 RC打放し補修の上 フッ素樹脂塗装
- OW-5 RC打放し形型枠
- OW-6 アルミパネル+2.0フッ素樹脂焼付塗装
- OW-7 鉄部: DPE-FU
- OW-8 ガルバリウム鋼板 t0.45 縦貼スパンドレル

- ひび割れ隠発目地
- ベントキャップ (設備工事)

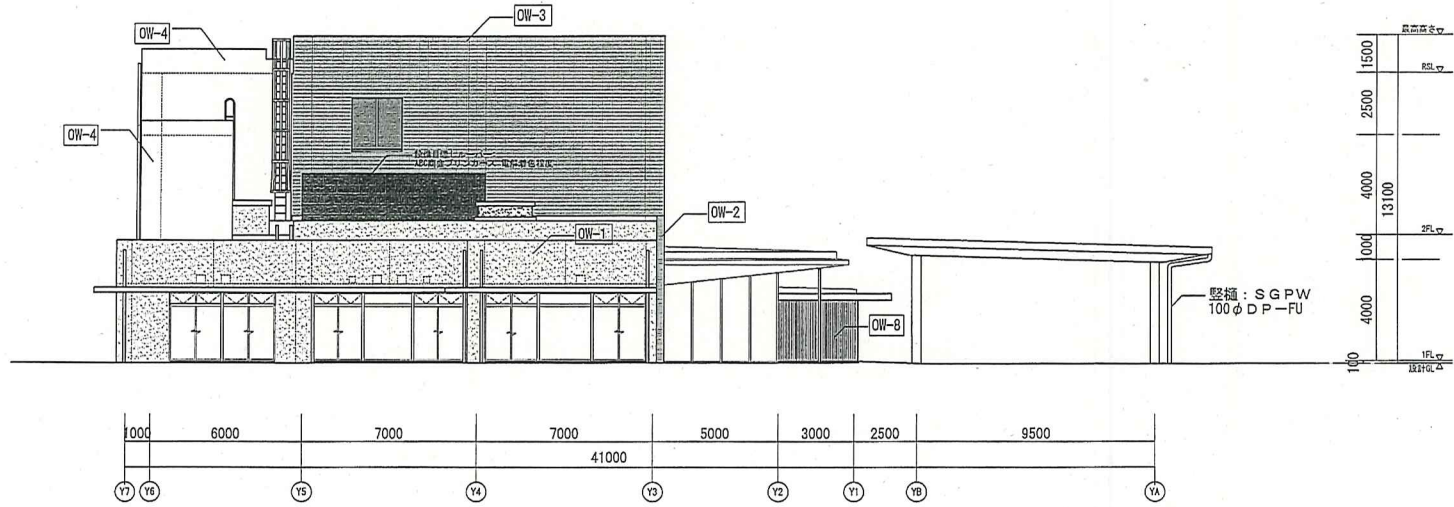

北立面図

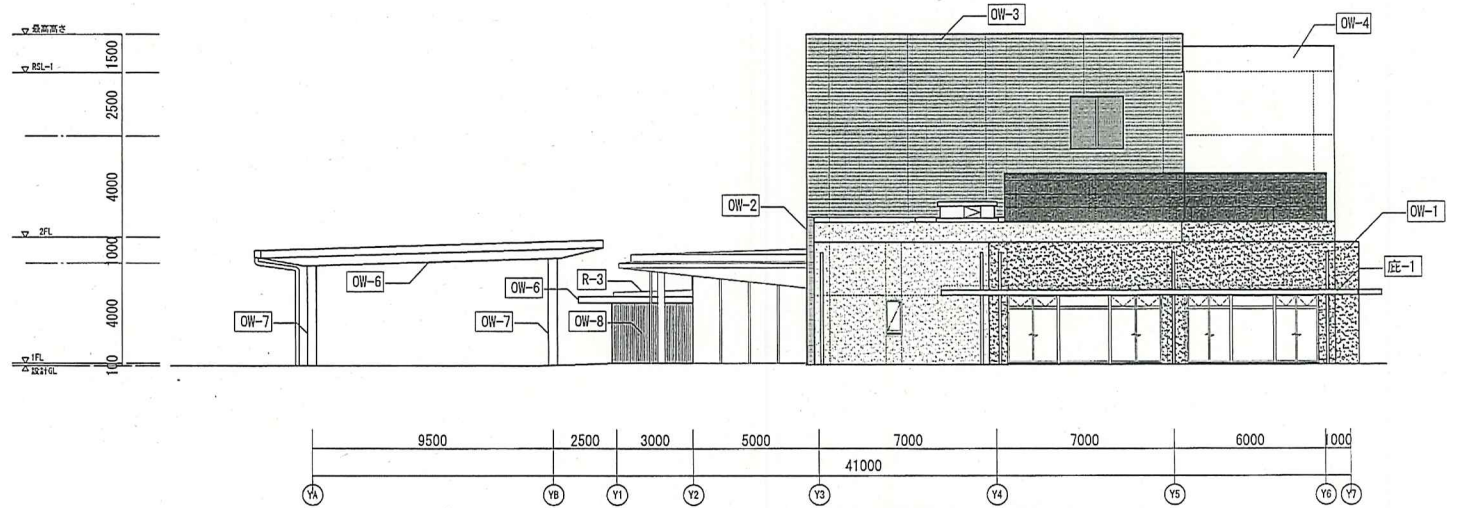

南立面図

- OW-1 外壁用遮断防水材（アクリルゴム系）の上 外壁耐塗材 E
- OW-2 2丁掛タイル（D-706参照）
- OW-3 2丁掛タイル（D-706参照）
- OW-4 R/C打放し補修の上 フッ素樹脂塗装
- OW-5 R/C打放し形型枠
- OW-6 アルミパネル t.2.0 フッ素樹脂焼付塗装
- OW-7 鉄部：DP-FU
- OW-8 ガルバリウム鋼板 t.0.45 縦貼スパンドレル

- ひび割れ誘発目地
- ベントキャップ（設備工事）

身分証等としての利用

公務員等や民間企業の職員証・社員証

- ▶ 機関ごとに作成していた身分証等（職員証・社員証等）についてマイナンバーカードの利用でコスト削減が可能に。
（入館ゲート等にマイナンバーカードをかざして、入退管理）
- ▶ 平成28年4月から国家公務員等の職員証として利用開始。同年11月に地方公共団体の職員証や民間企業の社員証、入退館証としての利活用検討を要請したところであり、引き続き導入を推進。

（内閣官房情報通信技術（IT）総合戦略室、
内閣官房番号制度推進室、総務省自治行政局）

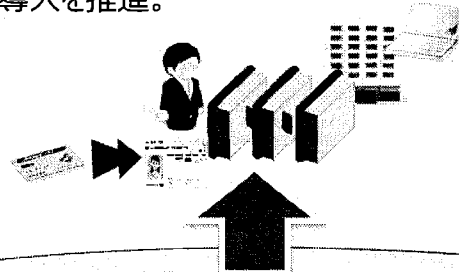

民間企業における本人確認書類としての活用を
促進するとともに、官民における職員証・社員証・
入退館証としての導入を推進

本人確認手段として活用

- ▶ マイナンバーカードは基本4情報（氏名、住所、生年月日及び性別）が記載された顔写真付きの公的な身分証。
- ▶ 官民の本人確認を要する場面における本人確認書類として利用可能。
- ▶ 平成27年11月には電気通信事業関係団体に対し本人確認手段として利用可能な旨を周知。平成28年11月には経済団体に対し本人確認手段としての利活用検討を要請。平成29年以降も引き続き活用を働きかけ。

（内閣府番号制度担当室・総務省自治行政局）

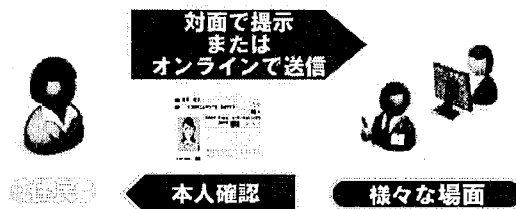

マイナンバーカード等への旧姓併記など 券面記載事項の充実

- ▶ 希望する者のマイナンバーカード等に旧姓を併記する。
 - ▶ 平成30年度以降速やかに施行できるよう、平成28年から住民基本台帳法施行令等の改正作業やシステム改修等の準備を進めている。
- （総務省自治行政局）

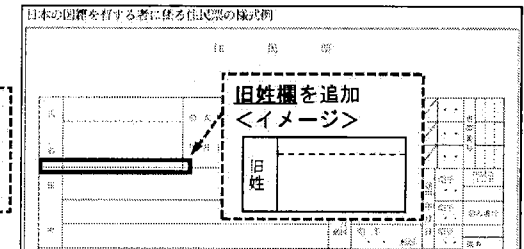
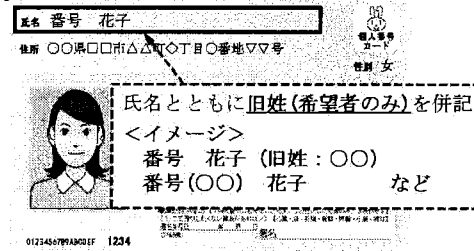

山耕地番解消作業の概要

山口地方法務局

山耕地番とは？

宅地・農耕地等の耕地に1番から順に、山林・原野等の山間地にも1番から順に地番が付されたため重複地番が多数存在

山地番 = 山林・原野等に付された地番
耕地番 = 宅地・農耕地等に付された地番

山地番 1, 2, 3...



耕地番 1, 2, 3...

なぜ解消するの？

取引や開発が少ない地域ではこれまで問題が顕在化しなかった

- ・大字名と地番のみで不動産の特定ができない
(登記事項証明書の誤請求, 不動産取引トラブル等)
- ・山地番耕地番に同一住所がある場合, 郵便物等の配送トラブル発生(人違い等)
- ・各種行政台帳等の管理上のリスク
(何らかの識別符号を付すなど, 独自の管理がされ, 電子情報の高度利用の阻害要因となっている)

どんな作業が必要？

- ・住所変更に伴う住民票の記載の修正(市町)
- ・課税台帳等の修正(市町)
- ・その他, 地籍調査情報の修正等(市町)
- ・所有者, 関係機関への広報(法務局)
- ・登記簿の所有者の住所変更(法務局)
- ・商業法人登記の変更手続き(法務局)

具体的解消方法は？

登記官の職権により, 山地番又は耕地番のいずれかを変更し, 重複地番を解消

例 100番 / 山 → 10100番
(「/山」を取り, 10000番を加算)

進捗状況は？

市町の協力と住民の理解とともに進めます

- ・平成23年度 阿武郡阿武町
- ・平成24年度 玖珂郡和木町
- ・平成25年度 熊毛郡上関町, 宇部市の一部
- ・平成26年度 周防大島町, 宇部市の一部
- ・平成27年度 宇部市の一部, 岩国市の一部

目標 平成27年度から5年間で解消

山口地方法務局管内地番分布図

萩支局

耕地番 398,060筆
山地番 145,987筆

周南支局

耕地番 331,918筆
山地番 148,027筆

山口県内

総筆数 約422万筆数
山地番 約99万筆数(約23%)
耕地番 約237万筆数(約56%)
通常地番 約86万筆数(約20%)
総筆数に占める山耕地番の割合約79%

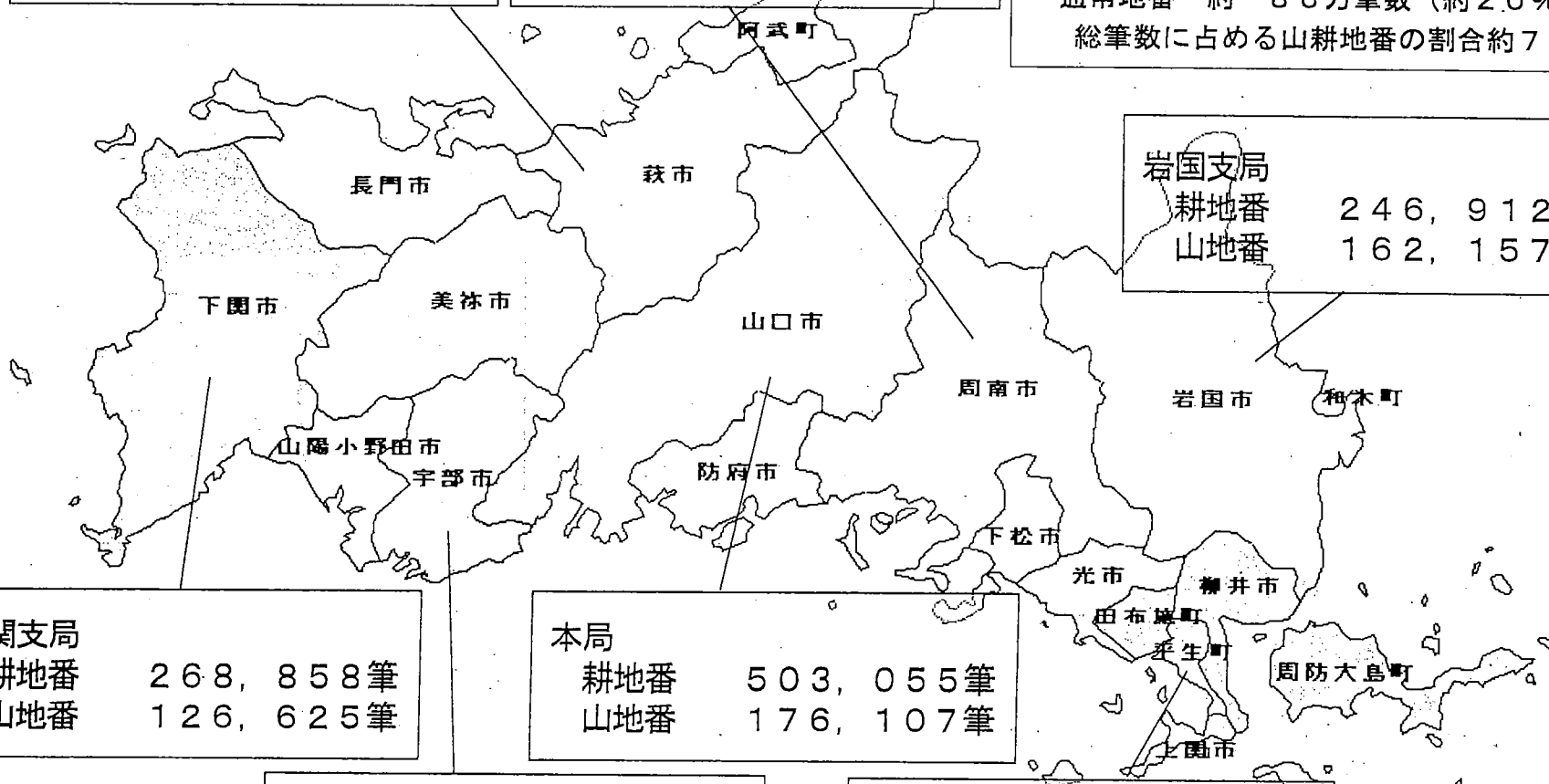

岩国支局

耕地番 246,912筆
山地番 162,157筆

下関支局

耕地番 268,858筆
山地番 126,625筆

本局

耕地番 503,055筆
山地番 176,107筆

宇部支局

耕地番 439,680筆
山地番 182,391筆

柳井出張所

耕地番 186,515筆
山地番 48,626筆

平成26年10月調査