

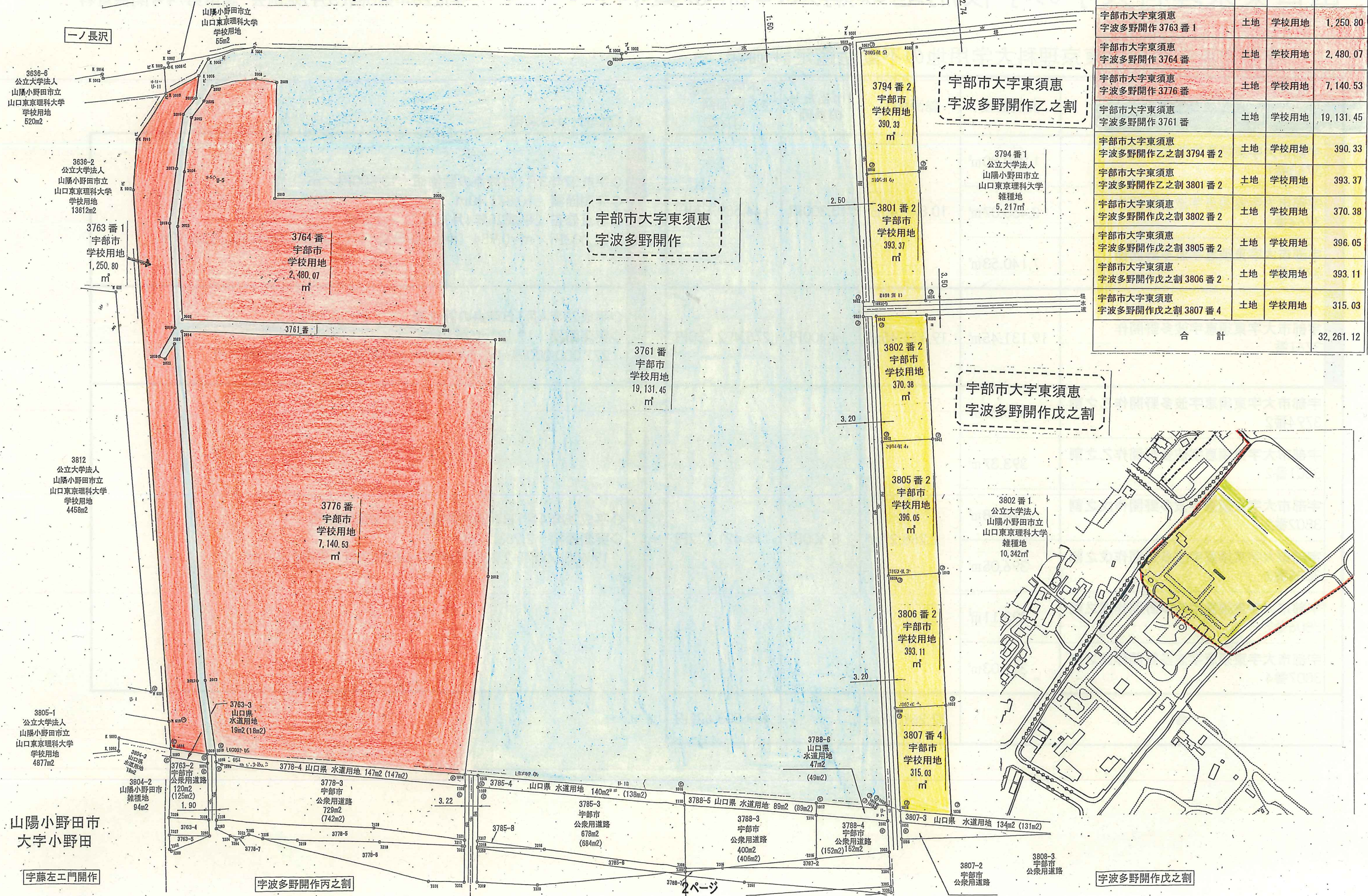

# 山口東京理科大学 学校用地購入に関する資料



所在及び地番	区分	地目	地積(m <sup>2</sup> )
宇部市大字東須恵 宇波多野開作 3763 番 1	土地	学校用地	1,250.80
宇部市大字東須恵 宇波多野開作 3764 番	土地	学校用地	2,480.07
宇部市大字東須恵 宇波多野開作 3776 番	土地	学校用地	7,140.53
宇部市大字東須恵 宇波多野開作 3761 番	土地	学校用地	19,131.45
宇部市大字東須恵 宇波多野開作乙之割 3794 番 2	土地	学校用地	390.33
宇部市大字東須恵 宇波多野開作乙之割 3801 番 2	土地	学校用地	393.37
宇部市大字東須恵 宇波多野開作戊之割 3802 番 2	土地	学校用地	370.38
宇部市大字東須恵 宇波多野開作戊之割 3805 番 2	土地	学校用地	396.05
宇部市大字東須恵 宇波多野開作戊之割 3806 番 2	土地	学校用地	393.11
宇部市大字東須恵 宇波多野開作戊之割 3807 番 4	土地	学校用地	315.03
合計			32,261.12

山陽小野田市立山口東京理科大学薬学部校舎建設関係資料

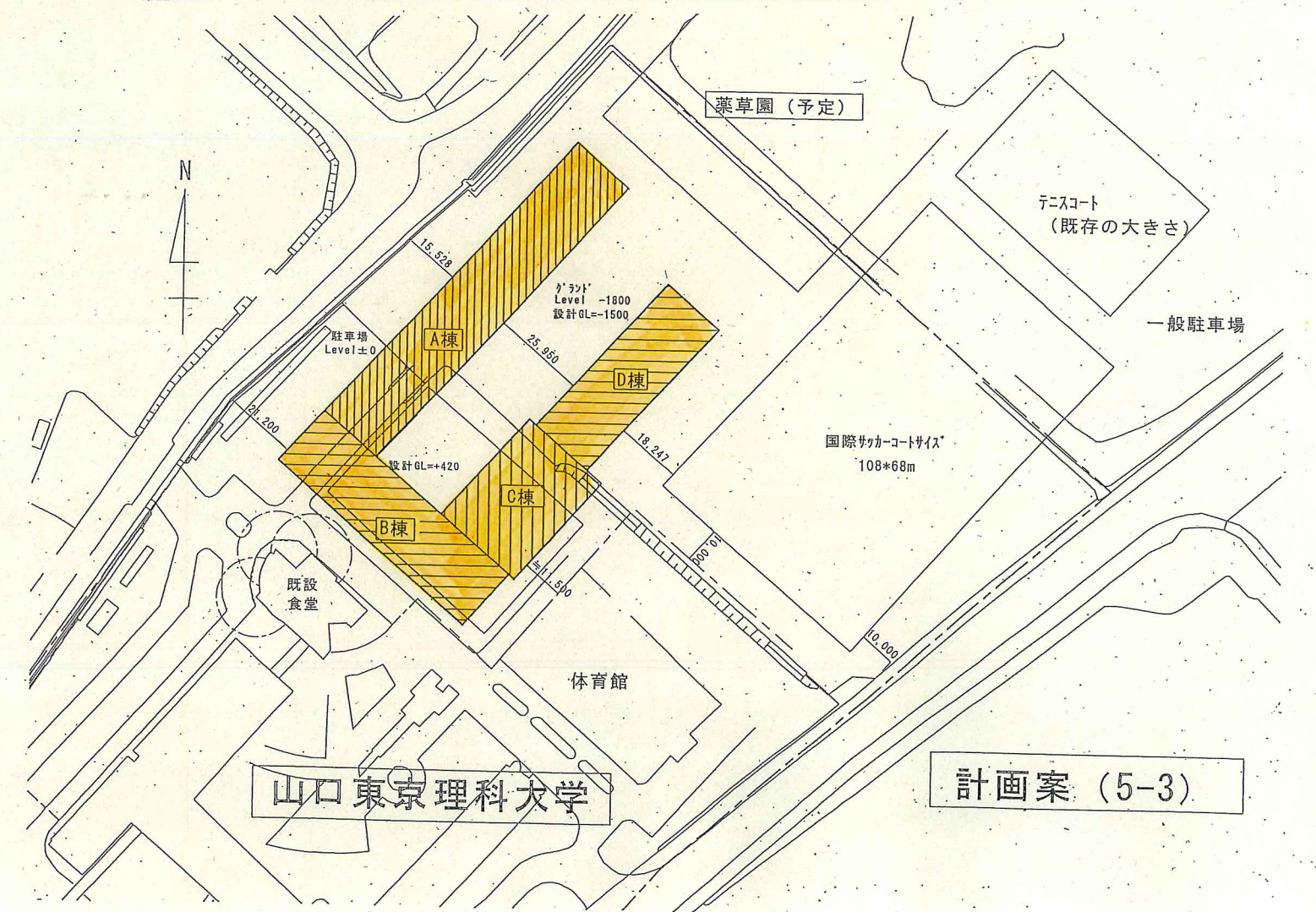
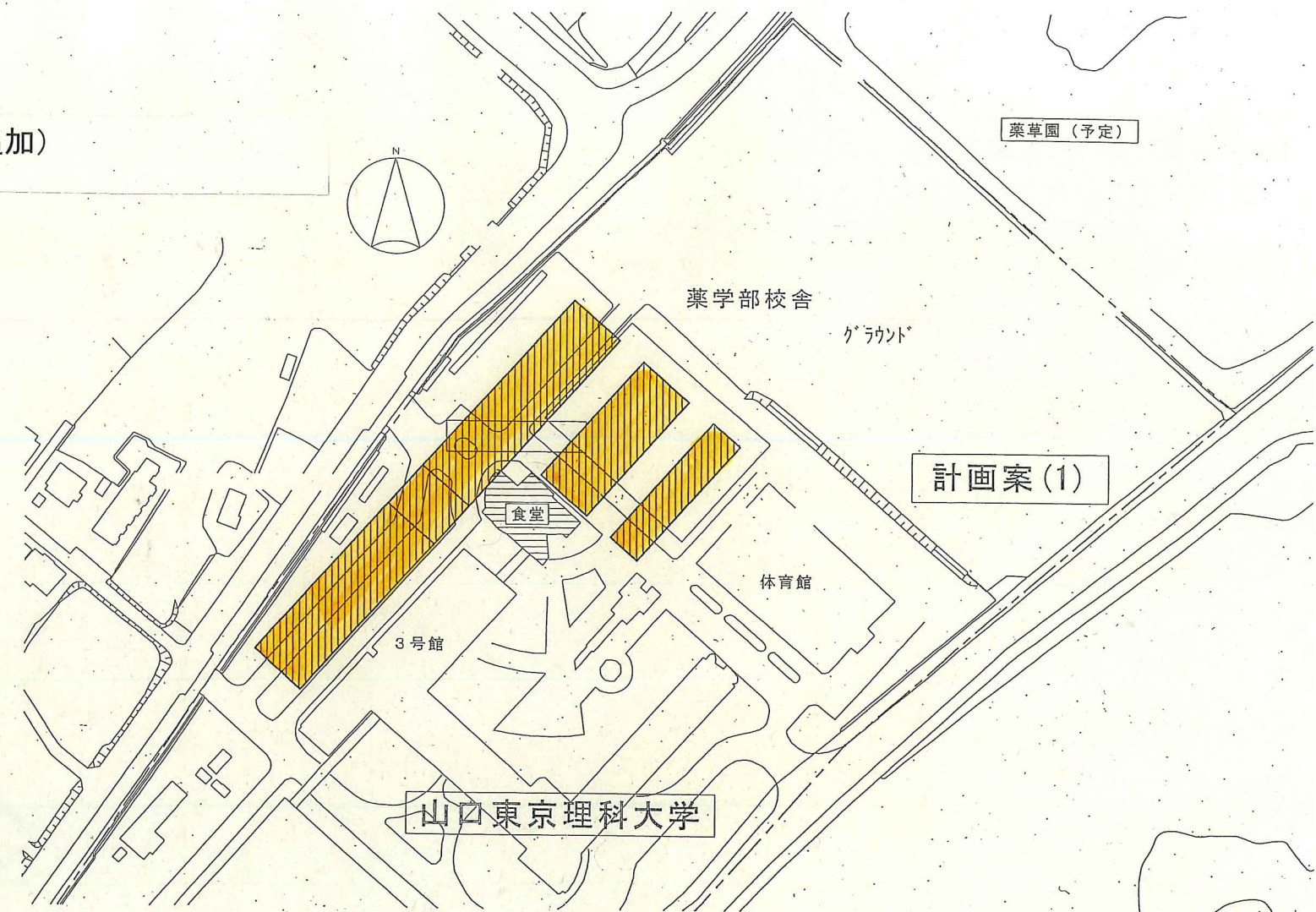
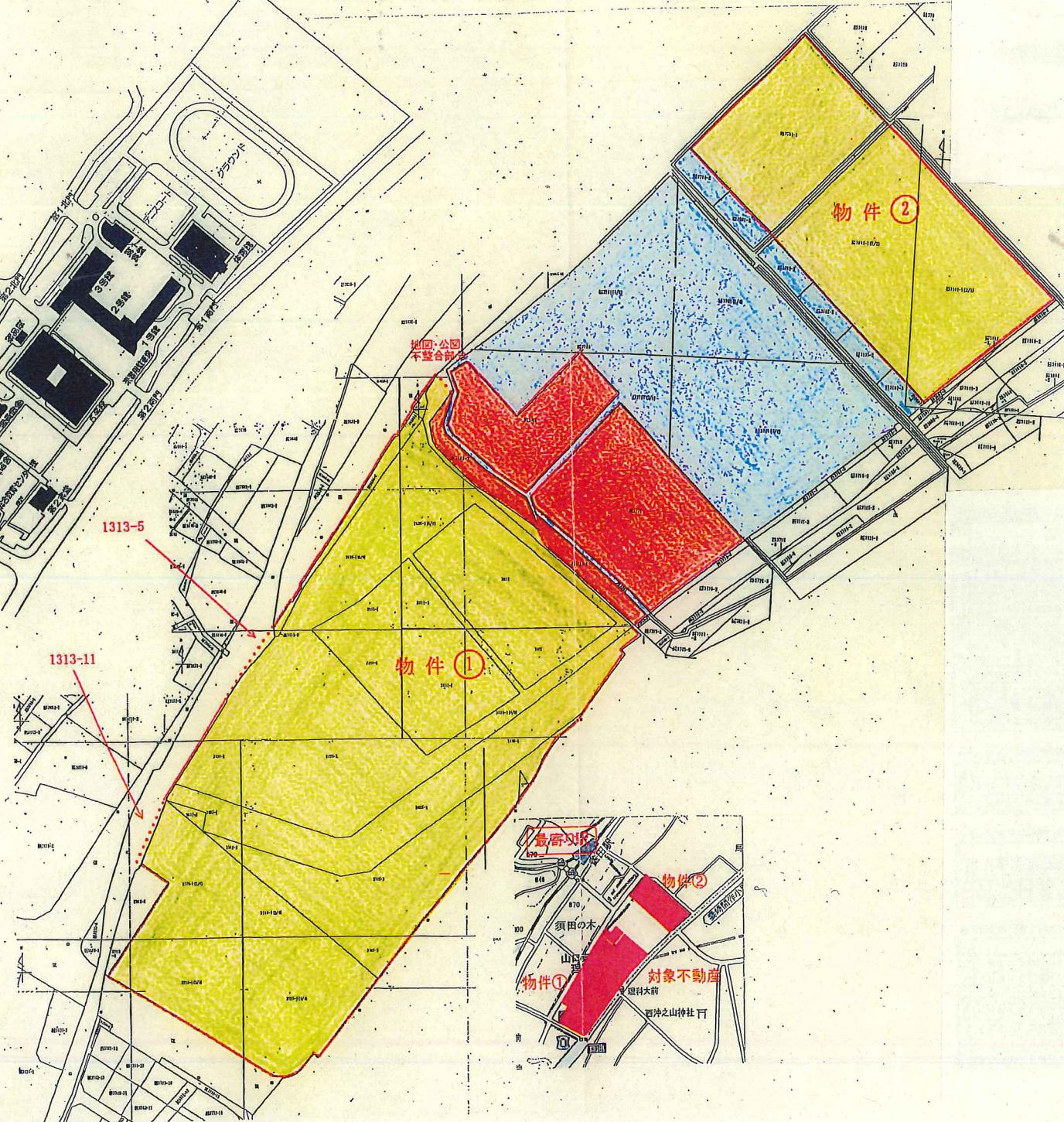

# 山口東京理科大学薬学部校舎建設事業に係る事業費及び財源活用方法（案）

平成28年第3回(9月)定例会 議案第75号関係資料

## 建設事業費

単位：千円

内容	H27	H28			H29	H30	合計	
		当初	9月	12月以降				
設計委託等		128,100	111,000	17,100	41,450	2,000	171,550	
解体工事 ※植栽移植含む		90,000	90,000				90,000	
建設等工事費【建築主体】※杭工事含む		1,899,600		1,899,600	2,849,400		4,749,000	
建設等工事費【電気設備】		526,800		526,800	790,200		1,317,000	
建設等工事費【機械設備】		948,800		948,800	1,423,200		2,372,000	
危険物倉庫等建設工事					57,500		57,500	
排水処理設備工事					87,500		87,500	
駐輪場整備工事					24,000		24,000	
防火水槽設置工事					12,000		12,000	
外構整備工事					219,000	231,900	450,900	
備品関連経費（可動備品500,000千円のうち100,000千円は起債対象外と想定）					2,005,000		2,005,000	
薬草園整備工事					4,293		4,293	
情報ネットワーク					100,000		100,000	
用地購入費		439,504		439,504			439,504	
事務費		3,938	1,100	2,838	7,068	1,213	12,219	
合 計 ①	0	4,036,742	202,100	3,834,642	0	7,620,611	235,113	11,892,466

## 特定財源の活用

単位：千円

内容	H27	H28			H29	H30	合計																																											
		当初	9月	12月以降																																														
<table border="0"> <tr> <td rowspan="4">地方債</td> <td>戦略的重点資金 (無利子)</td> <td>県の無利子貸付金制度 枠設定有（年8億円）</td> <td>○</td> <td></td> <td>686,700</td> <td></td> <td>686,700</td> <td></td> <td></td> <td>686,700</td> </tr> <tr> <td rowspan="2">合併特例債 (借入限度有)</td> <td>校舎建設工事</td> <td>○</td> <td></td> <td>815,000</td> <td>150,900</td> <td>664,100</td> <td>435,000</td> <td></td> <td>1,250,000</td> </tr> <tr> <td>可動備品</td> <td>○</td> <td></td> <td></td> <td></td> <td></td> <td>380,000</td> <td></td> <td>380,000</td> </tr> <tr> <td>学校施設整備事業債</td> <td>充当率75% 地方交付税の事業費補正なし</td> <td>○</td> <td></td> <td>2,351,200</td> <td></td> <td>2,351,200</td> <td>4,990,400</td> <td>173,900</td> <td>7,515,500</td> </tr> </table>	地方債	戦略的重点資金 (無利子)	県の無利子貸付金制度 枠設定有（年8億円）	○		686,700		686,700			686,700	合併特例債 (借入限度有)	校舎建設工事	○		815,000	150,900	664,100	435,000		1,250,000	可動備品	○					380,000		380,000	学校施設整備事業債	充当率75% 地方交付税の事業費補正なし	○		2,351,200		2,351,200	4,990,400	173,900	7,515,500										
地方債		戦略的重点資金 (無利子)	県の無利子貸付金制度 枠設定有（年8億円）	○		686,700		686,700			686,700																																							
		合併特例債 (借入限度有)	校舎建設工事	○		815,000	150,900	664,100	435,000		1,250,000																																							
			可動備品	○					380,000		380,000																																							
	学校施設整備事業債	充当率75% 地方交付税の事業費補正なし	○		2,351,200		2,351,200	4,990,400	173,900	7,515,500																																								
合 計 ②	0	3,852,900	150,900	3,702,000	0	5,805,400	173,900	9,832,200																																										

1,630,000

合 計 ① - ② = ③	0	183,842	51,200	132,642	0	1,815,211	61,213	2,060,266
---------------	---	---------	--------	---------	---	-----------	--------	-----------

地方債元利償還

単位：千円

区 分	H27	H28	H29	H30	H31	H32	H33	H34	H35	H36
市町振興資金（戦略的重点資金）			0	0	0	20,198	40,394	40,394	40,394	40,394
合併特例債 ※普通交付税による事業費補正措置額を除く			611	1,720	16,468	37,845	48,734	52,386	37,940	23,558
学校施設整備事業債			5,878	24,232	37,143	106,731	322,141	472,240	475,157	472,947
合 計 ④	0	0	6,489	25,952	53,611	164,774	411,269	565,020	553,491	536,899

単位：千円

区 分	H27	H28	H29	H30	H31	H32	H33	H34	H35	H36
一 般 財 源 必 要 額 ③ + ④ = ⑤	0	183,842	1,821,700	87,165	53,611	164,774	411,269	565,020	553,491	536,899
⑤に充当する財源（相殺財源） 工学部学生の運営交付金相当額の2割（H36から0割）		51,200	566,150	308,289	270,259	266,742	261,348	256,128	251,082	
⑤に充当する財源（相殺財源） 薬学部学生の運営交付金相当額の2割（H33から4割）				50,714	100,426	149,134	393,677	487,344	578,794	573,091
純一般財源	0	132,642	1,255,550	-271,838	-317,074	-251,102	-243,756	-178,452	-276,385	-36,192
			1,388,192			-1,538,607				

【再掲】

単位：千円

区 分	H27	H28	H29	H30	H31	H32	H33	H34	H35	H36
合併特例債 ※普通交付税による事業費補正措置額を除く H28 815,000			611	1,223	1,223	8,414	15,551	15,479	15,407	15,335
合併特例債 ※普通交付税による事業費補正措置額を除く H29 435,000			0	326	653	653	4,491	8,300	8,262	8,223
合併特例債 ※普通交付税による事業費補正措置額を除く H29 380,000（備品）			0	171	14,592	28,778	28,692	28,607	14,271	0
合併特例債 ※普通交付税による事業費補正措置額を除く H30 0										
合併特例債 計	0	0	611	1,720	16,468	37,845	48,734	52,386	37,940	23,558

【再掲】

単位：千円

区 分	H27	H28	H29	H30	H31	H32	H33	H34	H35	H36
学校施設整備事業債 H28 2,351,200			5,878	11,756	11,756	80,909	149,543	148,852	148,160	147,469
学校施設整備事業債 H29 4,990,400			0	12,476	24,952	24,952	171,728	317,404	315,936	314,469
学校施設整備事業債 H30 173,900			0	0	435	870	870	5,984	11,061	11,009
学校施設整備事業債 計	0	0	5,878	24,232	37,143	106,731	322,141	472,240	475,157	472,947

H 3 7	H 3 8	H 3 9	H 4 0	H 4 1	H 4 2	H 4 3	H 4 4	H 4 5	H 4 6	H 4 7	H 4 8	H 4 9	H 5 0	H 5 1
40,394	40,394	40,394	40,394	40,394	40,394	40,394	40,394	40,394	40,394	40,394	40,394	20,198	0	0
23,448	23,338	23,227	23,117	23,008	22,897	22,787	22,676	22,566	22,456	22,345	22,235	14,933	3,848	0
470,736	468,526	466,315	464,106	461,895	459,684	457,473	455,262	453,053	450,842	448,632	446,421	375,058	157,436	5,127
534,578	532,258	529,936	527,617	525,297	522,975	520,654	518,332	516,013	513,692	511,371	509,050	410,189	161,284	5,127

H 3 7	H 3 8	H 3 9	H 4 0	H 4 1	H 4 2	H 4 3	H 4 4	H 4 5	H 4 6	H 4 7	H 4 8	H 4 9	H 5 0	H 5 1
534,578	532,258	529,936	527,617	525,297	522,975	520,654	518,332	516,013	513,692	511,371	509,050	410,189	161,284	5,127
567,389	561,686	555,984	550,282	544,896	539,510	534,125	528,739	523,354	517,968	512,899	507,830	502,762	497,693	492,624
-32,811	-29,428	-26,048	-22,665	-19,599	-16,535	-13,471	-10,407	-7,341	-4,276	-1,528	1,220	-92,573	-336,409	-487,497

H 3 7	H 3 8	H 3 9	H 4 0	H 4 1	H 4 2	H 4 3	H 4 4	H 4 5	H 4 6	H 4 7	H 4 8	H 4 9	H 5 0	H 5 1
15,263	15,191	15,119	15,047	14,976	14,904	14,832	14,760	14,688	14,616	14,544	14,472	7,209	0	
8,185	8,147	8,108	8,070	8,032	7,993	7,955	7,916	7,878	7,840	7,801	7,763	7,724	3,848	
0	0	0	0	0	0	0	0	0	0	0	0	0	0	
23,448	23,338	23,227	23,117	23,008	22,897	22,787	22,676	22,566	22,456	22,345	22,235	14,933	3,848	0

H 3 7	H 3 8	H 3 9	H 4 0	H 4 1	H 4 2	H 4 3	H 4 4	H 4 5	H 4 6	H 4 7	H 4 8	H 4 9	H 5 0	H 5 1
146,777	146,086	145,394	144,703	144,011	143,319	142,628	141,936	141,245	140,553	139,862	139,170	69,326	0	0
313,001	311,533	310,065	308,598	307,130	305,662	304,194	302,726	301,259	299,791	298,323	296,855	295,388	147,143	0
10,958	10,907	10,856	10,805	10,754	10,703	10,651	10,600	10,549	10,498	10,447	10,396	10,344	10,293	5,127
470,736	468,526	466,315	464,106	461,895	459,684	457,473	455,262	453,053	450,842	448,632	446,421	375,058	157,436	5,127

# ■付近見取図

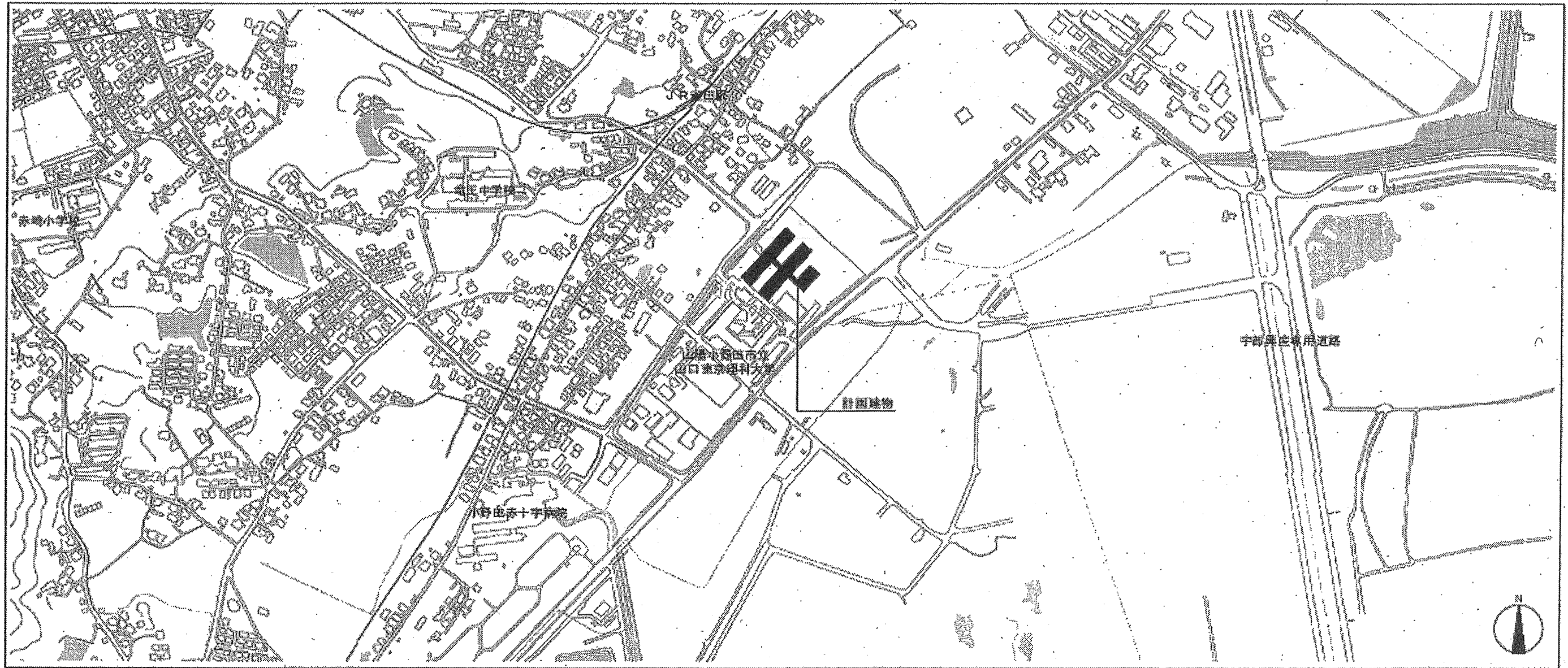

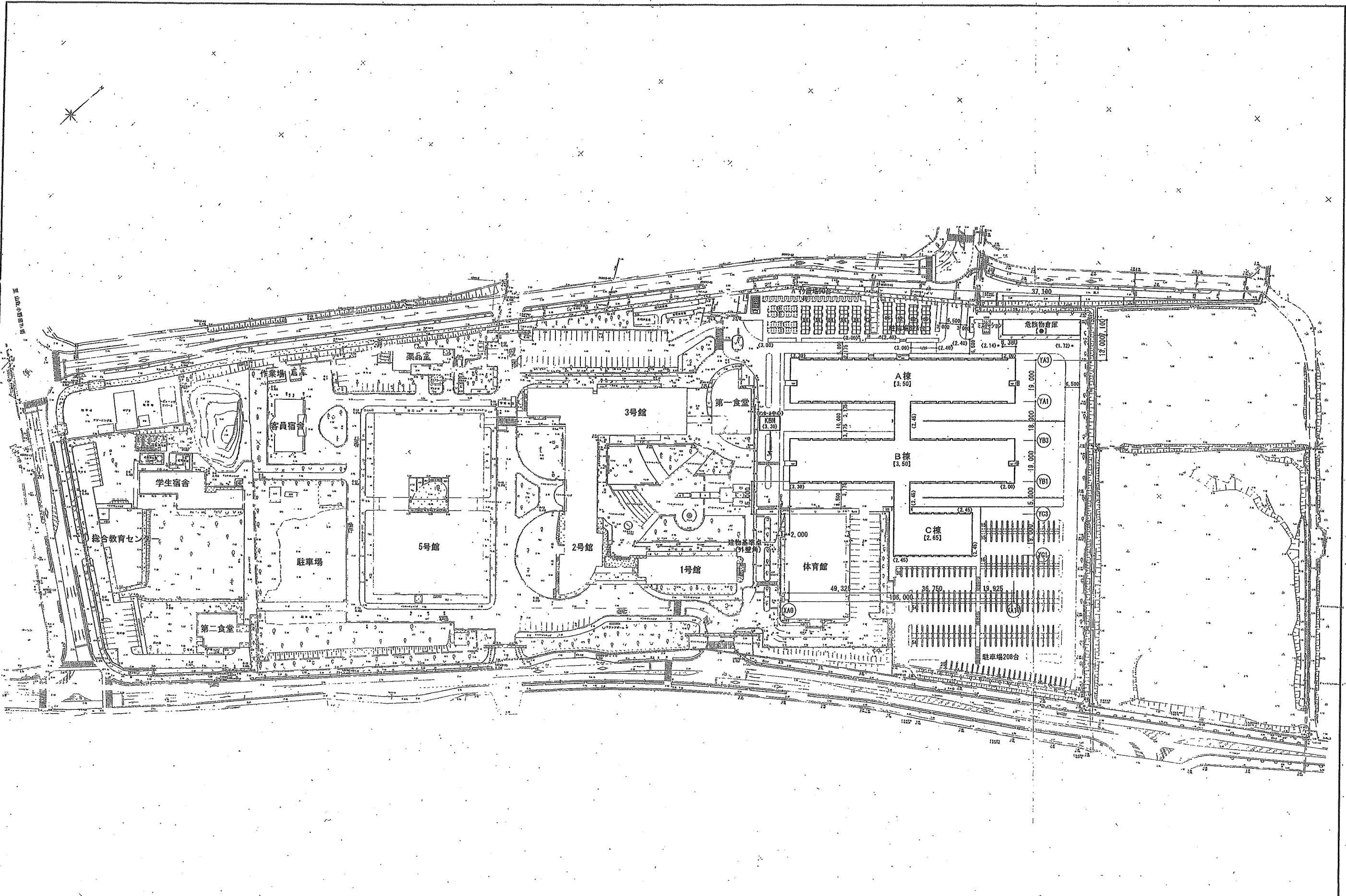

■凡例  
 ・【 数値 】は建物FLを示す  
 ・( 数値 )は外構計画高を示す  
 ・数値 は外構現況高を示す

特 記 事項	株式会社あいち設計 一級建築士事務所 山口県旭町豊後(A)第2788号 管理建築士 一級建築士 市川 大輔 電話 344252号 建築 一級建築士 旭 大輔 電話 344252号	JOB. NO.	DATE	TITLE	DWG. NO.
		201500141	2016	山口京大理工学部薬学部増築工事	A
		APPD.	CHKD.	DWN.	SCALE
		金崎	市川	河原	1/800



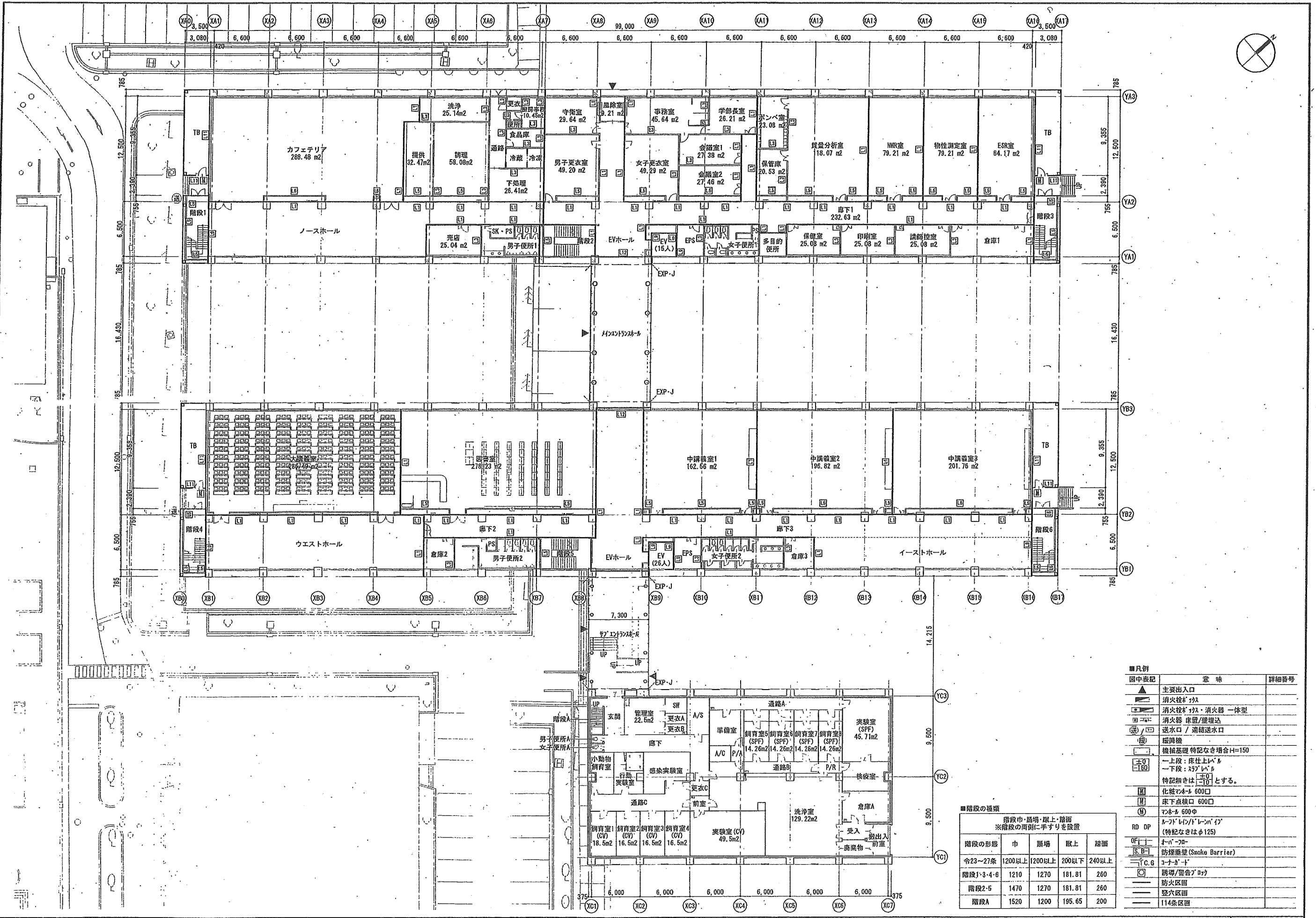

**■凡例**

図中表記	意味	詳細番号
▲	主要出入口	
■	消火栓ボックス	
■	消火栓ボックス・消火器一体型	
■	消火栓 床版/壁埋込	
□	送水口 / 連絡送水口	
○	避難機	
○	機械基礎 特記なき場合H=150	
○	一段段: 床仕上げ	
○	一段段: 床下	
○	特記なきは「10」とする。	
○	化粧ボックス 600口	
○	床下点検口 600口	
○	マンホール 600φ	
○	トドメ/ドレン/ド	
○	(特記なきはφ125)	
RD DP	オン・オフ	
○	防煙垂壁 (Smoke Barrier)	
○	コアコート	
○	誘導/警告灯	
○	防火区画	
○	壁穴区画	
○	114条区画	

**■階段の種類**

階段中・踊場・段上・段面				
※階段の両側に手すりを設置				
階段の形態	巾	踊場	段上	段面
令23~27条	1200以上	1200以上	200以下	240以上
階段1・3・4・6	1210	1270	181.81	260
階段2・5	1470	1270	181.81	260
階段A	1520	1200	195.65	200

特記事項 1階平面図	<b>あいち設計</b> 株式会社あいち設計 一級建築士事務所 山口県宇部市豊島(株)第276号 管理棟1階 一級建築士 田原 一級建築士 河原 第344252号 市川 大輔 第344252号 市川 大輔	JOB. NO 201500141	DATE 2016	TITLE 山口県立理科大学工学部増築工事	DWG. NO A 09
		APPD. 金崎	CHKD. 市川	DWN. 河原	SCALE 1/200

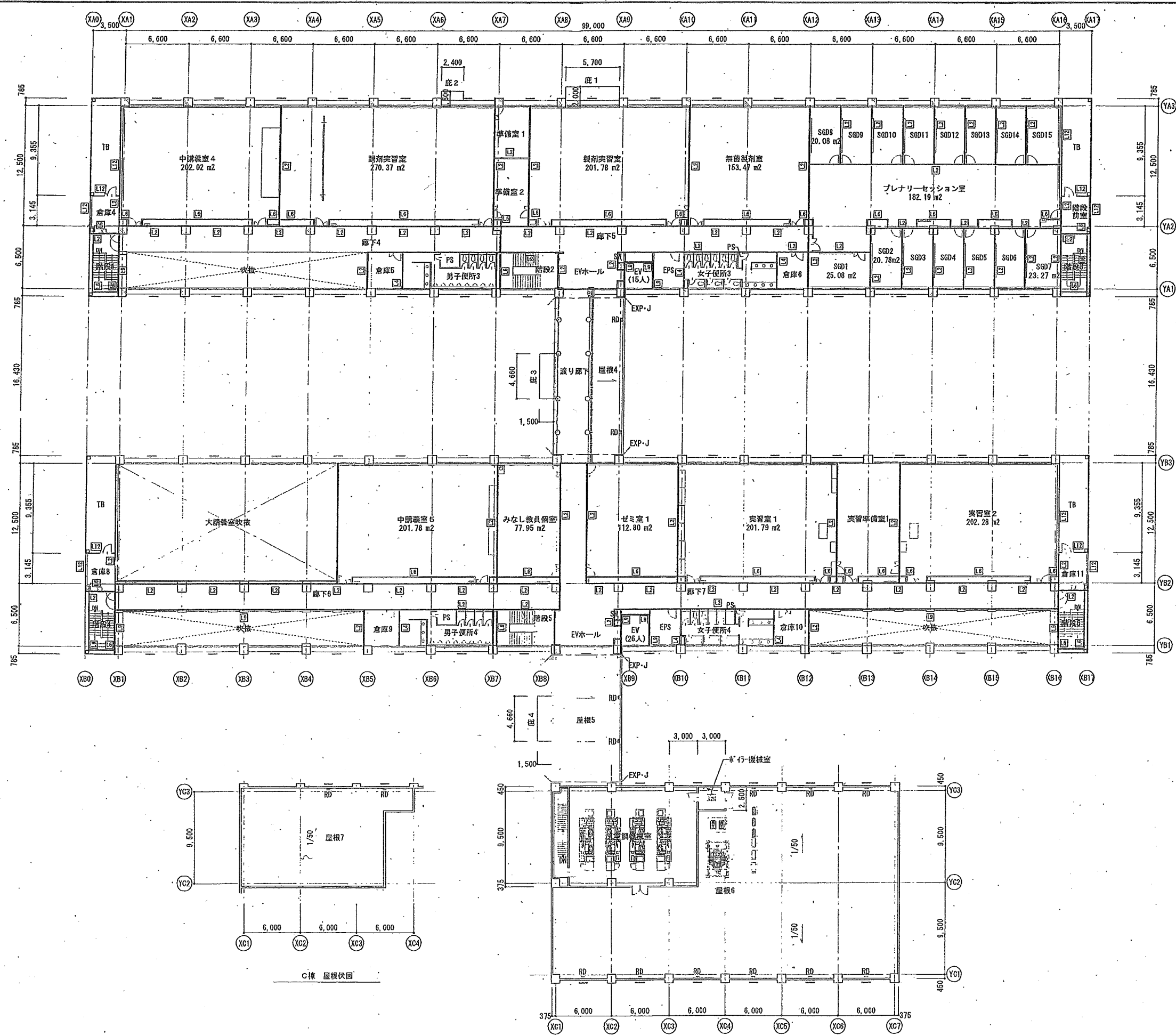

特記事項	株式会社あいち設計 一級建築士事務所 山口県知事登録(昭)第2768号 事務所 山口県山口市大崎 3-4-25 電話 083-851-1111	JOB. NO.	DATE	TITLE	DWG. NO.
		201500141	2016	山口東京理科大学薬学部増築工事	A
		APPD.	CHKD.	DWN.	SCALE
		金崎	市川	河原	1/200

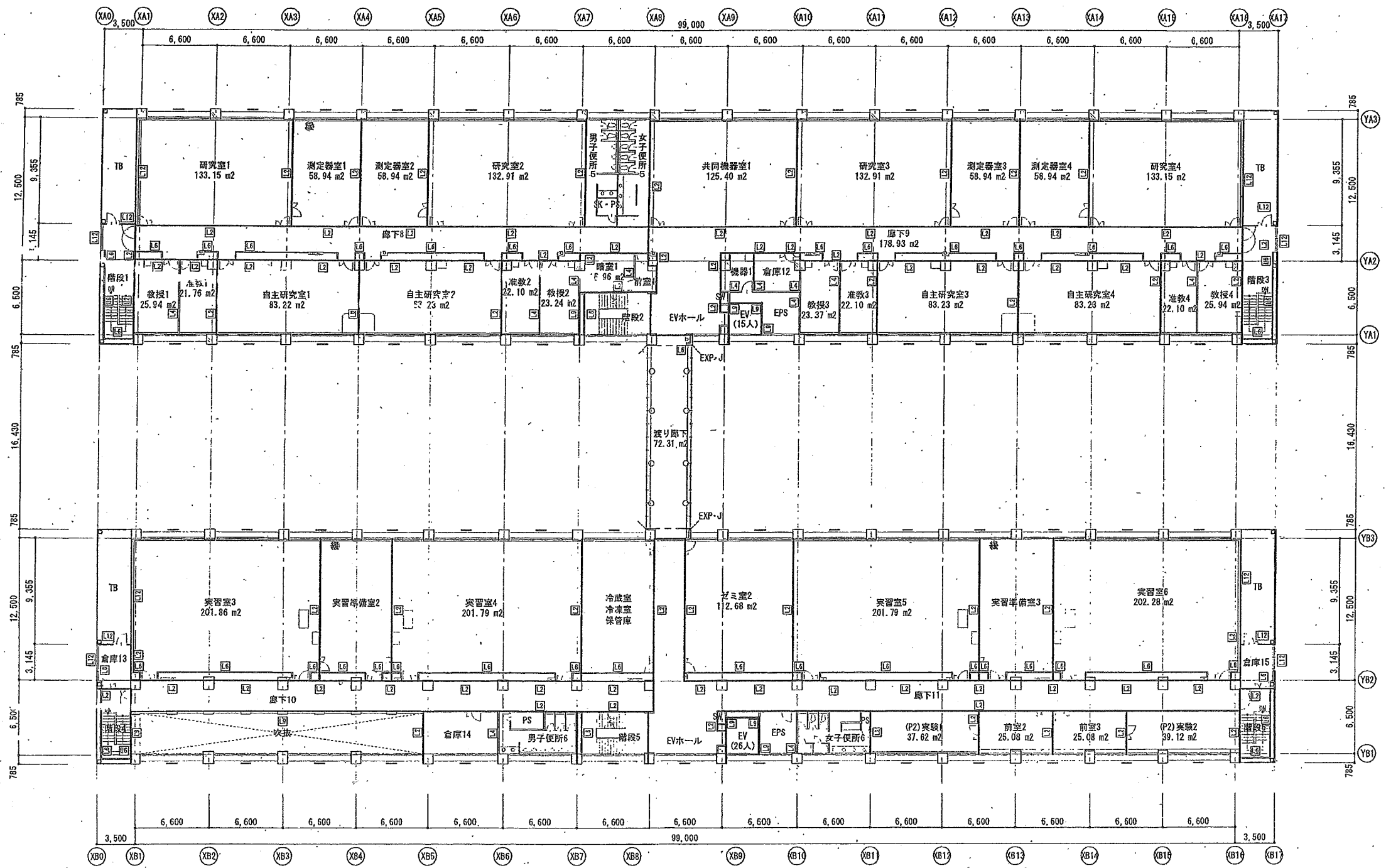
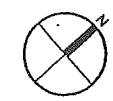

特 記 事 項	株式会社あいち設計 一般建築士事務所 山口県知事登録(第2)第2号 管理棟 1-1 建設棟 1-1 建設棟 1-1 第244252号 市川 大輔		JOB. NO 201500141	DATE 2016	TITLE 山口京理科大学薬学部増築工事	DWG. NO A 11
	APPD. 金崎 CHKD. 市川 DWN. 河原		SCALE 1/200		3階平面図	縮小率 A3版50% A1版100%

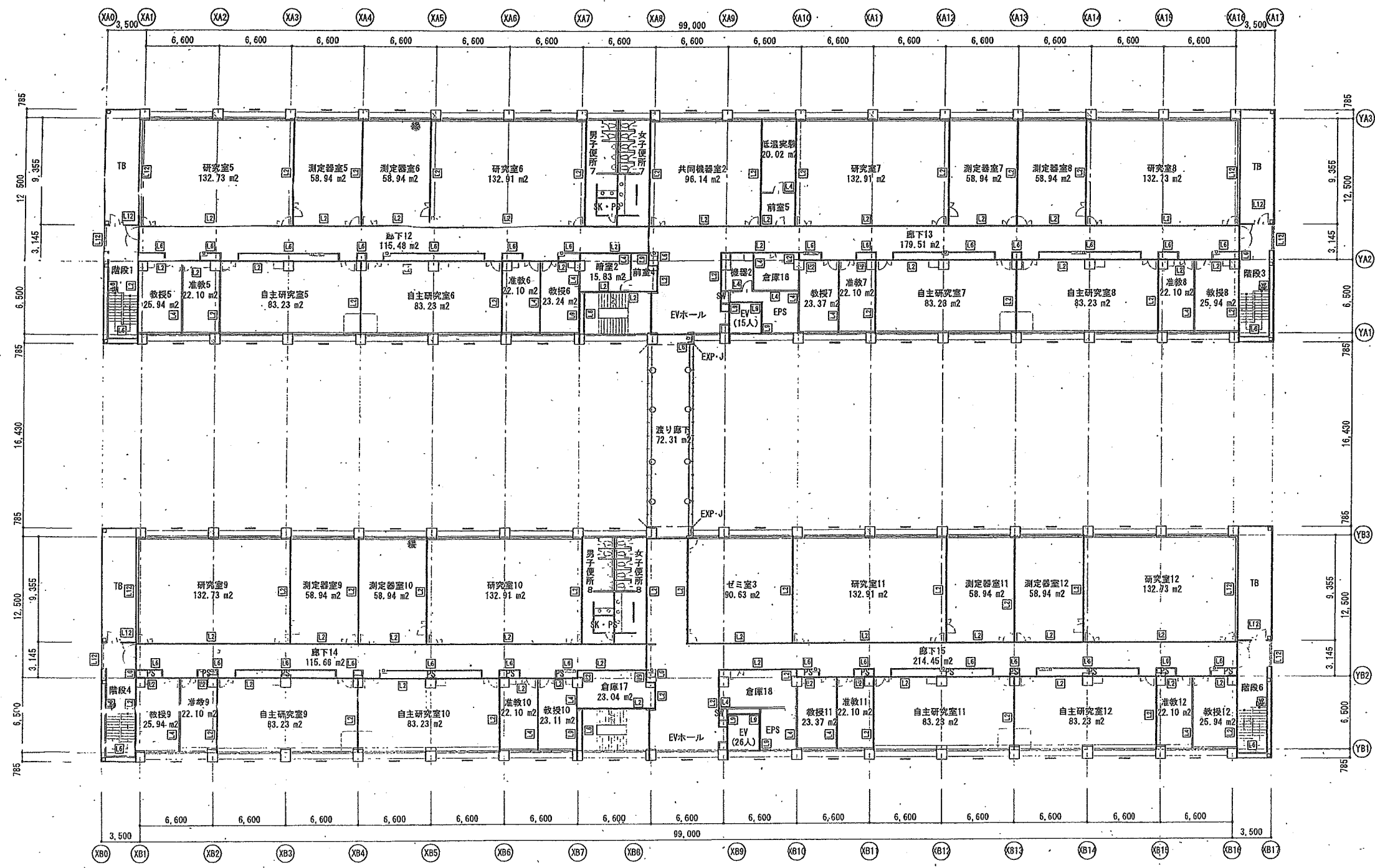
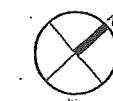

特記事項 備考	あいち設計 株式会社あいち設計 一級建築士事務所 山口県宇都宮市(A)第2769号 青洲町一丁目 電話 344252号 市川 大輔	JOB. NO. 201500141	DATE 2015	TITLE 山口京理科大学薬学部増築工事	DWG. NO. A 12
		APPD. 金嶋	CHKD. 市川	DWN. 河原	SCALE 1/200

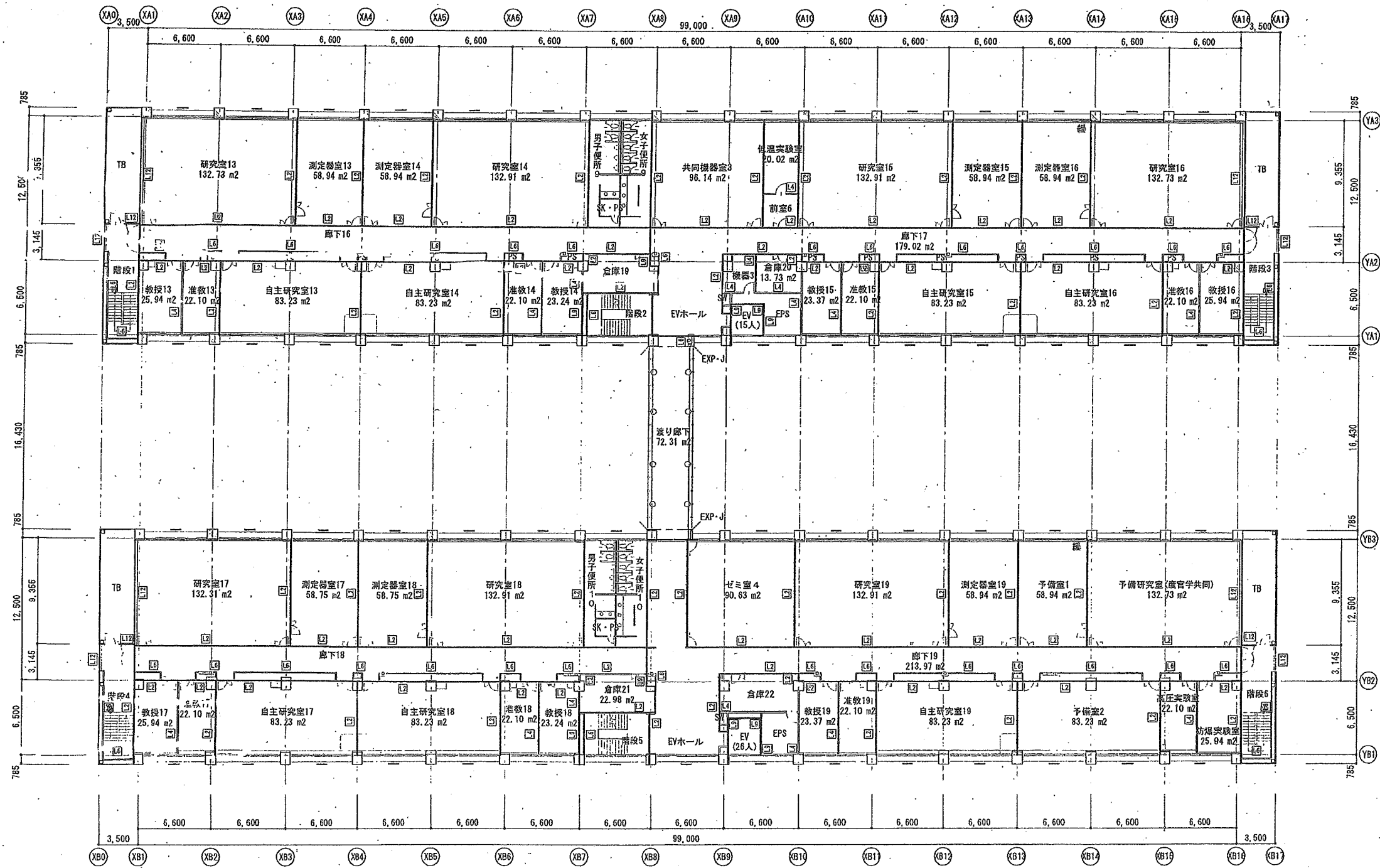

特 記 事項	株式会社あいち設計 一級建築士事務所 山口京知専攻校(旧)第2768号 管理棟1階 一級建築士 田原 一級建築士 第344252号 市川 大輔	JOB. NO	DATE	TITLE	DWD. NO
		201500141	2016	山口東京理科大学薬学部増築工事	
		APPD.	CHKD.	DWN.	SCALE
		金崎	市川	河原	1/200
				5階平面図	A 13

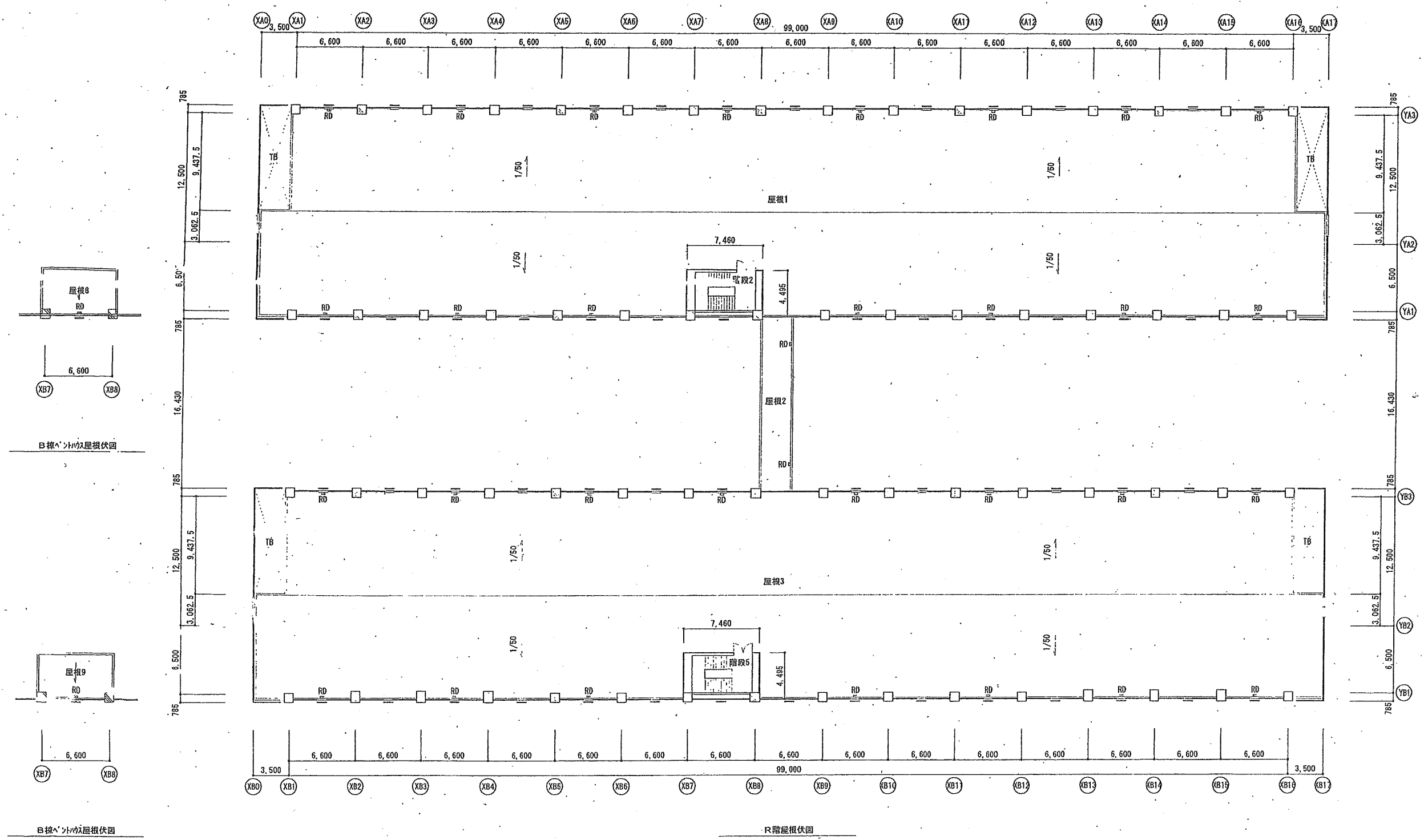
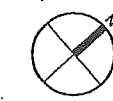

特 記 事項	株式会社あいち設計 一級建築士事務所 山口県知事登録(Ⅱ)第2768号 管理棟監理士 一級建築士 尾崎 一哉 氏 第344152号 市川 大輔 第344152号 市川 大輔		JOB. NO. 201500141	DATE 2016	TITLE 山口東京理科大学薬学部増築工事	DWG. NO. A 14
	監理棟監理士 一級建築士 尾崎 一哉 氏 第344152号 市川 大輔		APPD. 金崎	CHKD. 市川	DWN. 河原	

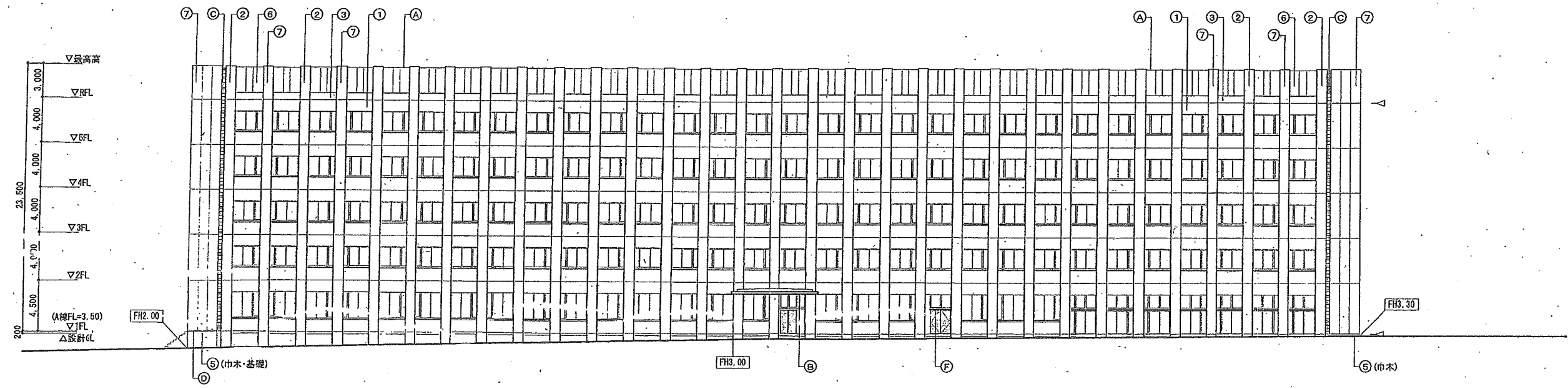

北側立面図 1/200

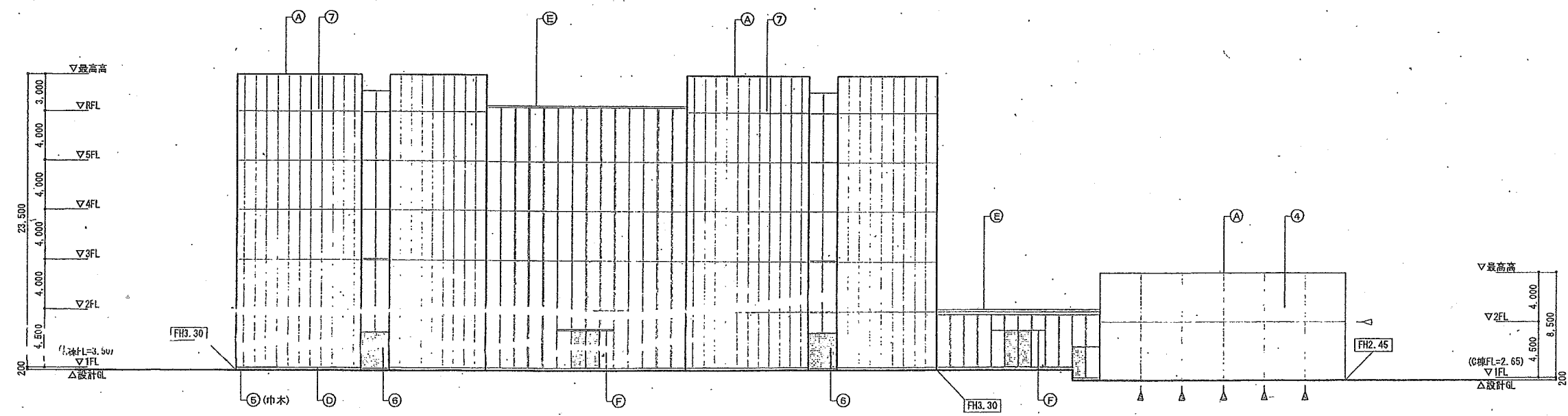

西側立面図 1/200

■ 仕上等凡例

記号	仕上	記号	仕上	記号	仕上	記号	仕上
①	PG+外装珪藻土E	⑤	コンクリート打放し (B種) 補修+プロコト吹付	⑨	7F=笠木	⑩	お-が-ん'の外装珪藻土貼付 t0.4
②	PG+外装珪藻土塗材	⑥	EGP+外装珪藻土E	⑩	7F=ミナに貼付 (指定色焼付)	⑪	ステンレス製底 曲加工
③	コンクリート打放し (B種) 補修+外装珪藻土E	⑦	EGP+外装珪藻土塗材	⑪	お-が-ん'の外装珪藻土 (指定色焼付)	⑫	打糕目地
④	コンクリート打放し (B種) 補修+外装珪藻土塗材	⑧	EGP+外装珪藻土塗材	⑫	お-が-ん'の外装珪藻土水切 t0.4	⑬	髹塗目地

特 注 事 項		JOB. NO. 201500141	DATE 2016.7	TITLE 山口京理科大学薬学部増築工事	DWG. NO. A 15
		APPD. 金崎	CHKD. 市川	DWN. 河原	SCALE 1/200

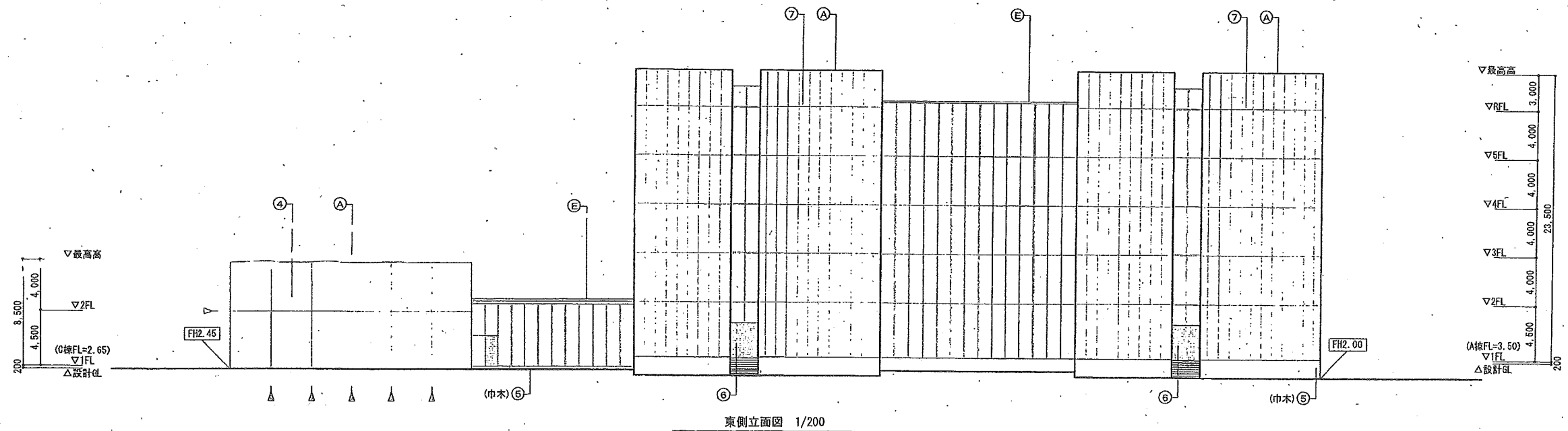
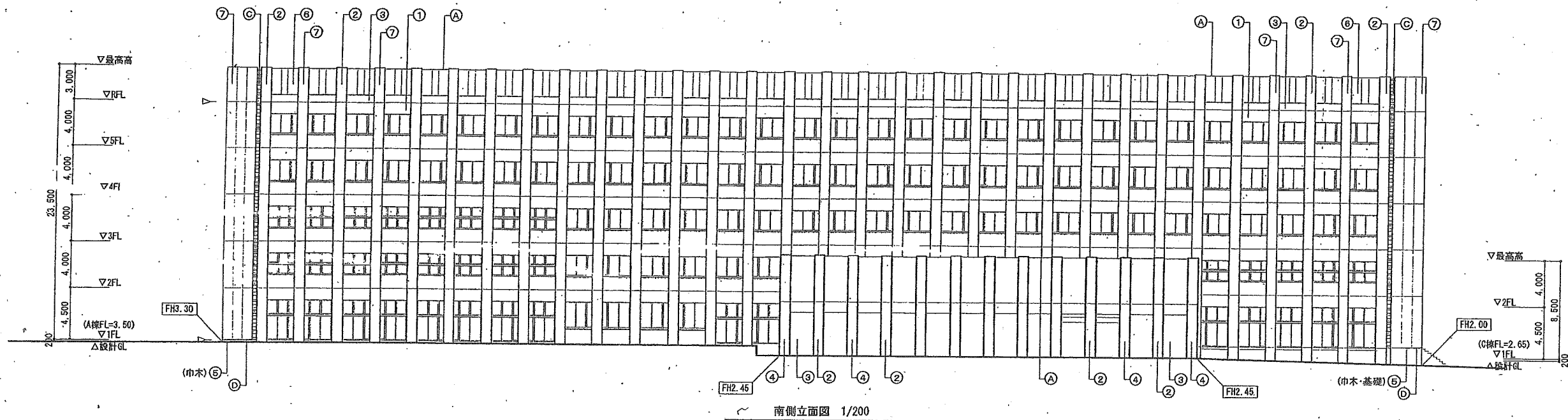

特 記 事項	株式会社あい設計 一級建築士事務所 山口県知事登録(特)第2769号 管理棟 一級建築士 第344252号 市川 大輔 建築 一級建築士 第344252号 市川 大輔	JOB. NO. 201500141	DATE 2016.7	TITLE 山口東京理科大学薬学部増築工事	DWG. NO. A
		APPD. 金崎	CHKD. 市川	DWN. 河原	SCALE 1/200



屋根	ガルバリウム鋼板H165 t0.8(断熱材裏打)(不燃材料)	金物	各種水切: 5ヶ所 φ75 的L鋼板 t0.4
	軒裏: 屋根材現し		たてとい: 5ヶ所 φ75 的L鋼板 t0.4
			鉄骨柱梁: 亜鉛めっき処理 ※外部に面する部分はDP塗
外壁	金属断熱付「ウレタン」t50		塗名札
根廻り	コンクリート打放し(B種) 補修+UVコート吹付		
外床	コンクリート直均し 目地切φ3,500		

階名	内装制限	SL	FL	床仕上	中木	中木高	壁仕上	天井地下	天井仕上	屋根	天井高	備考
1階												
廃棄物保管倉庫		-10	±0	塗床	床材塗上	H200	LGS FK-D+EP-G	-	屋根材現し	-	-	
ガンボール保管倉庫		-10	±0	塗床	床材塗上	H200	LGS FK-D+EP-G	-	屋根材現し	-	-	
化学品倉庫		-10	±0	塗床	床材塗上	H200	LGS FK-D+EP-G	-	屋根材現し	-	-	防油堤
少量危険物取扱所		-10	±0	塗床	床材塗上	H200	LGS FK-D+EP-G	-	屋根材現し	-	-	
危険物屋内貯蔵所		-10	±0	塗床	床材塗上	H200	LGS FK-D+EP-G	-	屋根材現し	-	-	防油堤
排水処理設備室		-10	±0	塗床	床材塗上	H200	LGS FK-D+EP-G	-	屋根材現し	-	-	機械基礎、マホカ、天井、蓋場

符号	個数	型式	使用箇所	仕上	寸法 W x H (別は要図凡例による)	枠 見込	番 水切	ガラス (特記なき限りF)	錠前												備考		
									錠前	玉 玉	玉 玉	玉 玉	玉 玉	玉 玉	玉 玉	玉 玉	玉 玉	玉 玉	玉 玉	玉 玉		玉 玉	玉 玉
SD-1	8	—	立面図に記載	DP塗	1700 x 2100	40	C	F	○	○	○	○	○	○	○	○	○	○	○	○	○	○	
SQ-1	10	B	立面図に記載	DP塗	500 x 3300	40	A	F	—	—	—	—	—	—	—	—	—	—	—	—	—	—	防虫網

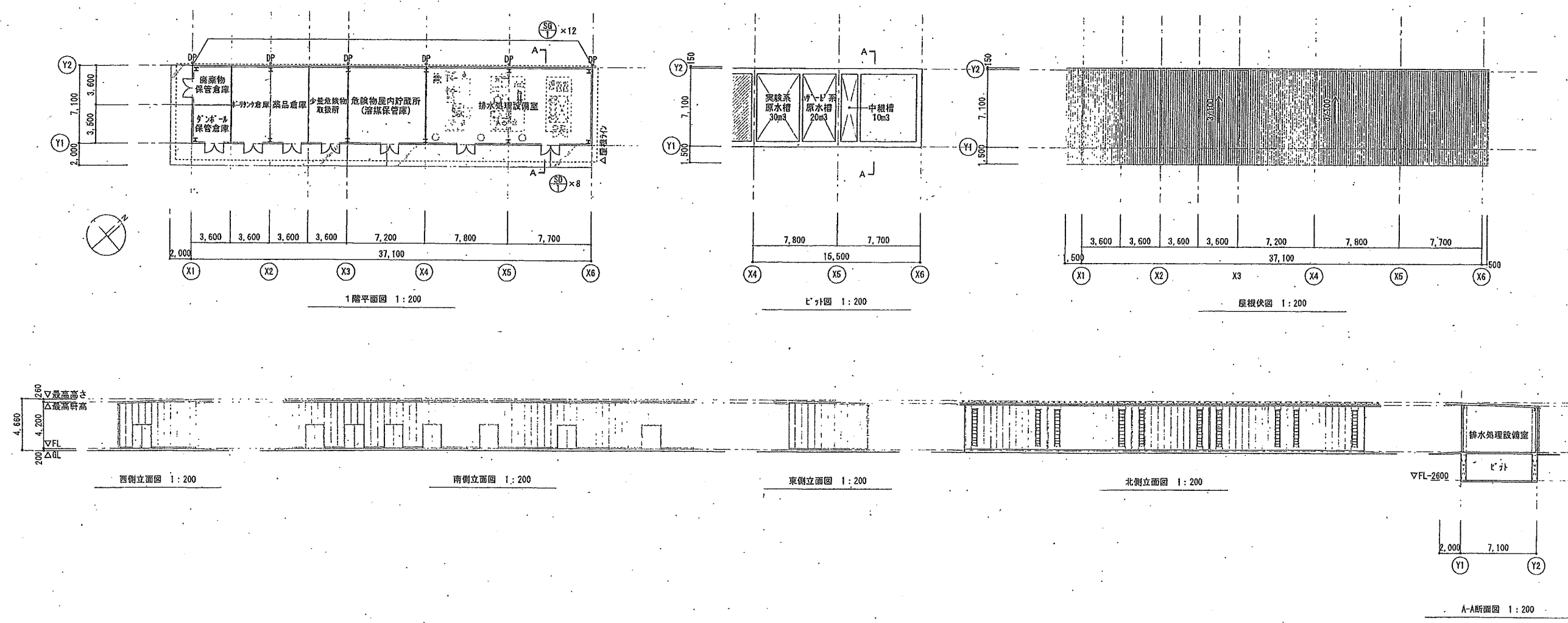
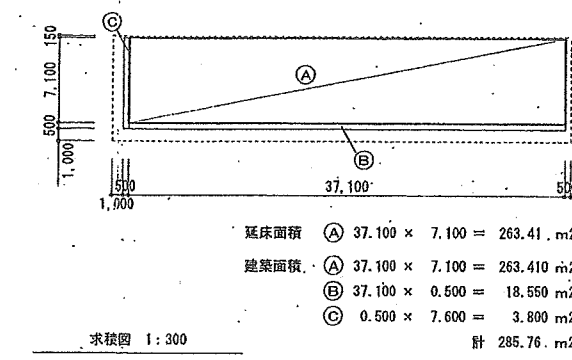
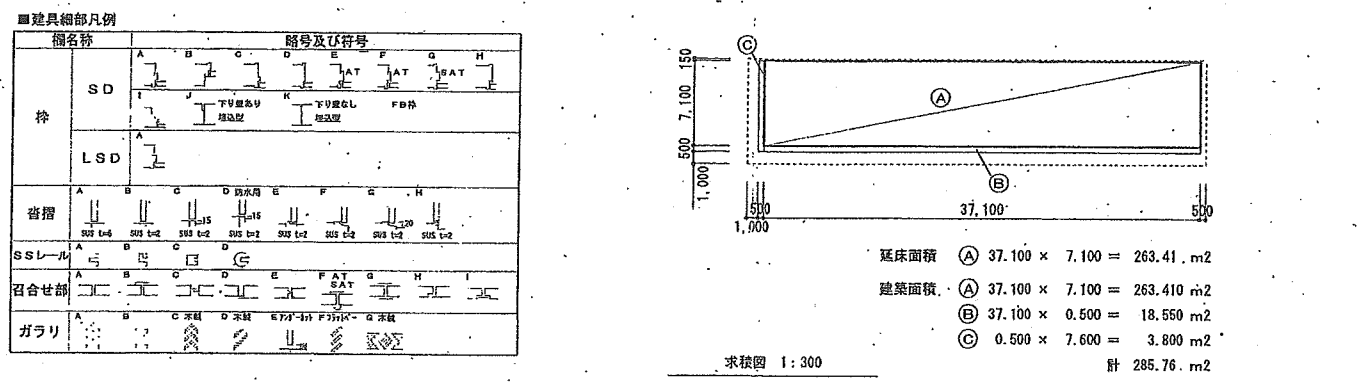

山口東京理科大学薬学部増築工事 建設スケジュール(予定)

	平成28年			平成29年												平成30年												平成31年								
	9月	10月	11月	12月	1月	2月	3月	4月	5月	6月	7月	8月	9月	10月	11月	12月	1月	2月	3月	4月	5月	6月	7月	8月	9月	10月	11月	12月	1月	2月	3月					
実施設計業務	→																																			
	(H28.6月~)																																			
建築主体工事	● 業者決定(議会議決)																																			
杭、基礎工事	→																																			
躯体工事	→																																			
内部仕上	→																																			
外部仕上	→																																			
電気設備工事	→																																			
空調設備工事	→																																			
給排水設備工事	→																																			
危険物倉庫建設工事	→																																			
外構設計業務	→																																			
	(H28.7月~)																																			
外構工事																																				
駐車場整備	→																																			
駐輪場整備	→																																			
グラウンド整備	○ 開発申請																																			
テニスコート整備	○ 開発申請																																			
備品整備	→																																			
情報設備関連整備	→																																			

## 1款 市税

項	目	当初予算額 (千円)	補正額 (千円)	補正額の内訳とその説明
2 固定資産税	1 固定資産税	4,678,553	57,000	<p>家屋</p> <ul style="list-style-type: none"> <li>■当初予算 1,666,882千円 平成27年度当初比 69,702千円の増(4.36%増)</li> <li>◆主な増加理由 昨年度の3年に一度の評価替えに伴う減少が、想定より少なく収まり、新築・増築件数が堅調に推移していたため。</li> <li>■補正額 19,000千円の増</li> <li>◆主な増加理由 新築・増築件数が当初の見込みを上回るため。</li> </ul> <p>償却資産</p> <ul style="list-style-type: none"> <li>■当初予算 1,840,365千円 平成27年度当初比 33,370千円の減(1.78%減)</li> <li>◆主な減少理由 予算編成時の事前の聞き取りにより、一部主要事業所での設備投資はあるものの、その他事業所では設備投資に減速が見込まれたため。</li> <li>■補正額 38,000千円の増</li> <li>◆主な増加理由 設備投資が当初の見込みを上回るため。</li> </ul>
3 軽自動車税	1 軽自動車税	148,117	16,000	<p>軽自動車</p> <ul style="list-style-type: none"> <li>■当初予算 133,162千円 平成27年度当初比 1,747千円の増(1.33%増)</li> <li>◆主な増加理由 新車新規登録の最初の検査年月から13年を経過した車両に重課が実施されるため。</li> <li>■補正額 16,000千円の増</li> <li>◆主な増加理由 重課の対象となる車両が当初の見込みを上回るため。</li> </ul>

平成28年度山陽小野田市一般会計補正予算（第5回） 商工労働課関係分

基金	債務保証基金	基金管理人	(公財)やまぐち産業振興財団
国庫	産業再配置促進費補助金		
基金事業の概要	現在の技術推進からみて新規性がある新技術・新製品の研究開発を行う企業の資金の借入れに対して、その債務を保証する事業		
基金造成額	238,291千円 市町(4市)：150,000千円 民間(7社)：50,000千円 余剰金：38,291千円 ※市町出損に国庫充当	山陽小野田市出損分 49,650千円 内国庫分 44,680千円	
これまでの流れ			
今後の予定	やまぐち産業振興財団から国庫補助金相当額の返還金を受け、経産省へ返還する。 ※国庫補助金返還後も、やまぐち産業振興財団が国庫補助分以外の基金残額を用いて事業を継続。		



公共土木施設災害復旧事業

7月13日～14日梅雨前線豪雨災害

議案第75号参考資料

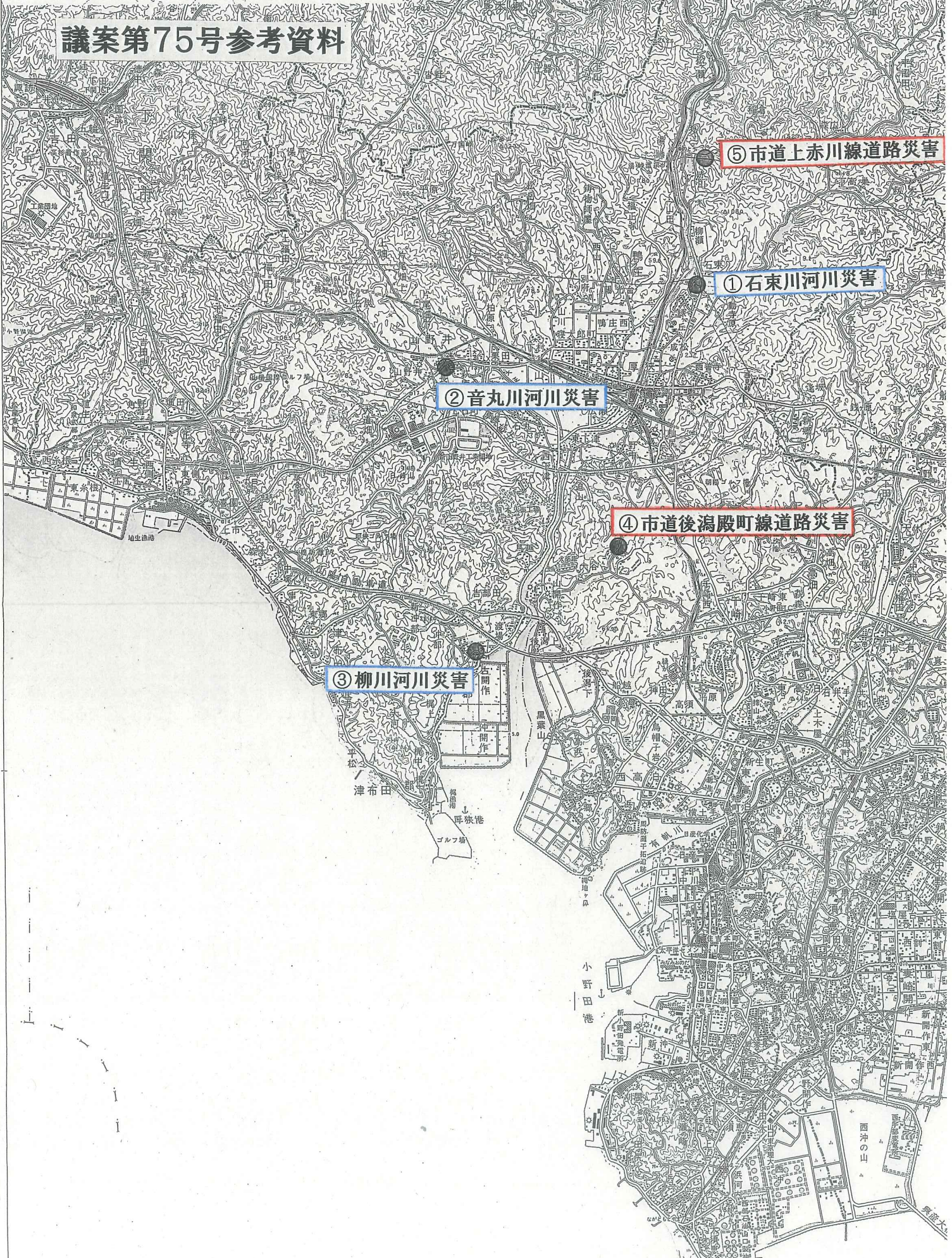

平成28年6月22日・23日の豪雨災害

小規模治山事業

福田1号農地

福田水路

福田2号農地

加藤水路

