

山陽小野田市子ども・子育て支援に関するニーズ調査

— 就学前児童保護者用 —

《アンケートご協力についてのお願い》

皆様には、日頃より市政にご理解とご協力をいただき、誠にありがとうございます。

さて、幼児期の学校教育・保育や地域の子ども・子育て支援を総合的に推進するための「子ども・子育て支援新制度」が、平成27年4月からスタートする予定です。

この新制度を導入するにあたり、山陽小野田市の幼児期の学校教育・保育をはじめとするさまざまな子ども・子育て支援策を、いつまでに、どのように、どのくらい提供していくかなどについて、5か年の『子ども・子育て支援事業計画』を策定することとしています。

そこで、この事業計画を、山陽小野田市の子どもや子育て家庭の実情やニーズに合ったものとするため、現在子育てをされているご家庭の現状や子ども・子育て支援サービスの利用希望に関するアンケート調査を実施することといたしました。

この調査は、市内にお住まいの就学前のお子さんの中から無作為に選ばせていただき、ご協力をお願いするものです。ご回答いただいた調査内容について、回答者個人が特定されたり、他の目的に利用したりすることは一切ございません。

つきましては、ご多忙のことと存じますが、調査の趣旨をご理解いただき、ご協力くださいますようお願い申し上げます。

平成 25 年 10 月
山陽小野田市長 白井 博文

※ご記入にあたってのお願い

- ① 特にことわりのある場合以外は、封筒のあて名のお子さんについてご記入ください。
- ② アンケートには、お子さんの身の回りの世話などを主にしている保護者の方がご記入ください。
- ③ ご回答は、選択肢に○を付けてお選びいただく場合と、数字などを具体的にご記入いただく場合がございます。
- ④ 設問または回答した選択肢によっては、一部の方だけに回答をお願いしている設問があります。その場合は説明文、矢印等に従ってお答えください。
- ⑤ “○”をつける数については、“(1つに○)”、“(あてはまるものすべてに○)”などの案内がありますので、設問ごとの案内にしたがってください。
※選択肢「その他」に“○”をした場合、具体的な内容を〔 〕内にご記入ください。
- ⑥ ご記入が済みましたら、お手数ですが、同封の返信用封筒（切手不要）に入れて、

●月●日(●)までにポストにご投函ください。

この調査についてのお問い合わせは、下記までお願いします。

山陽小野田市 健康福祉部 こども福祉課

〒756-8601 山陽小野田市日の出一丁目1番1号

電話：0836-82-1175(受付時間：平日 8:30～17:00)

回答するにあたってお読みください。

子ども・子育て支援法（平成24 年法律第65 号）に基づく新たな子ども・子育て支援の制度（以下「子ども・子育て支援新制度」といいます。）は、以下のような考え方に基づいています。

- 子ども・子育て支援新制度は、急速な少子化の進行、家庭・地域を取り巻く環境の変化に対応して、子どもや保護者に必要な支援を行い、一人ひとりの子どもが健やかに成長することができる社会を実現することを目的としています。
- 子どもの成長においては、乳児期におけるしっかりとした愛着形成を基礎とした情緒の安定や他者への信頼感の醸成、幼児期における他者との関わりや基本的な生きる力の獲得、学童期における心身の健全な発達を通じて、一人ひとりがかけがえのない個性ある存在として認められるとともに、自己肯定感を持って育まれることが重要です。子ども・子育て支援新制度は、社会全体の責任として、そのような環境を整備することを目指しています。
- 子ども・子育て支援は、以上のような考え方をもとに、保護者には子育てについての第一義的責任があることを前提としつつ、保護者が子育てについての責任を果たすことや、子育ての権利を享受することが可能となるような支援を行うものです。地域や社会が保護者に寄り添い、子育てに対する負担や不安、孤立感を和らげることを通じて、保護者が自己肯定感を持ちながら子どもと向き合える環境を整え、親としての成長を支援し、子育てや子どもの成長に喜びや生きがいを感じることができるような支援を目指しています。

いただいたご回答は子育て支援の充実に生かされます。

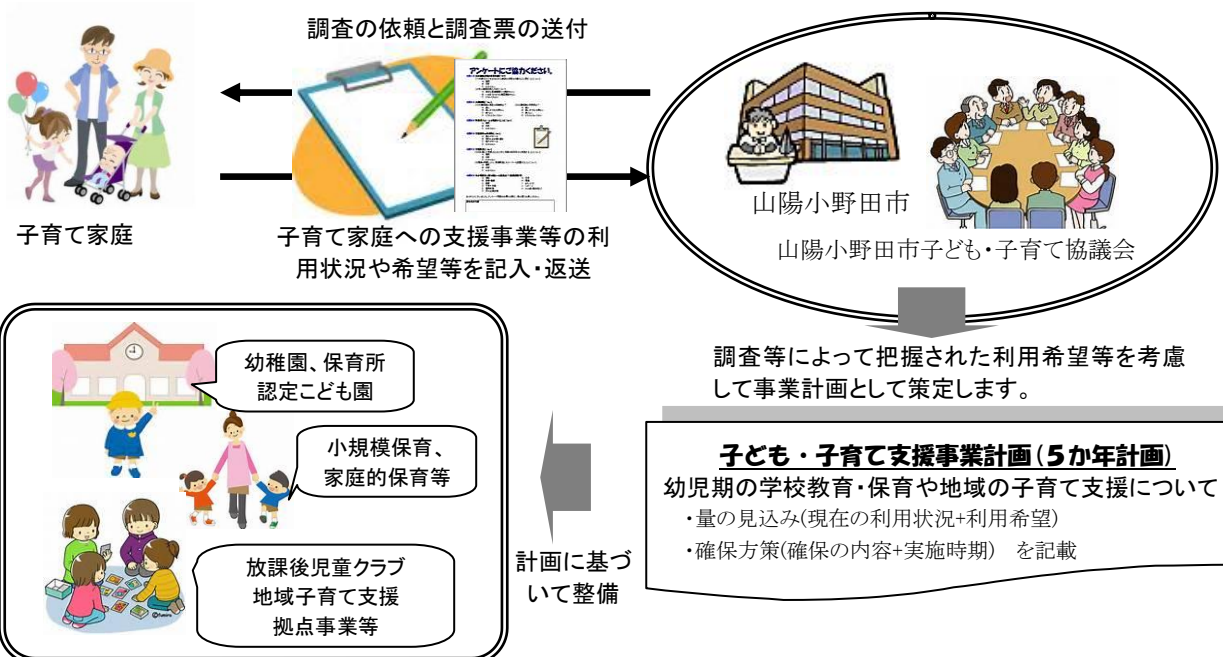

なお、ご回答いただいた内容(施設や事業の利用状況・利用希望など)が、実際の施設や事業の利用の可否などに影響することはありません。将来の利用希望を変更していただいても構いません。

必須

国ひな型の必須項目

任意

国ひな型の任意項目

独自

山陽小野田市の独自項目

お子さんとご家族についてお伺いします。

以下、すべての設問について、特にことわりのある場合以外は、封筒のあて名のお子さんについてご記入ください。

問1. お住まいの地区(小学校区)を教えてください。(1つに○)

必須

- | | | | |
|---------|----------|-----------|----------|
| 1. 本山地区 | 2. 赤崎地区 | 3. 須恵地区 | 4. 小野田地区 |
| 5. 高泊地区 | 6. 高千帆地区 | 7. 有帆地区 | 8. 厚狭地区 |
| 9. 出合地区 | 10. 厚陽地区 | 11. 津布田地区 | 12. 埴生地区 |

問2. お子さんの生年月をお聞きます。

必須

平成()年()月生まれ

問3. お子さんに兄弟姉妹は何人おられますか。お子さんを含めた人数をお答えください。また、2人以上おられる場合、末子の生年月をお答えください。

任意

お子さんの人数 ()人 末子の年齢 平成()年()月生

問4. あなたは、お子さんからみて、続柄は何ですか。(1つに○)

任意

1. 母親 2. 父親 3. その他〔 〕

問5. あなたの年齢を教えてください。(1つに○)

独自

- | | | |
|----------|--------|--------|
| 1. 10代 | 2. 20代 | 3. 30代 |
| 4. 40代 | 5. 50代 | 6. 60代 |
| 7. 70歳以上 | | |

問6. あなたに配偶者はいらっしゃいますか。(1つに○)

必須

1. いる 2. いない

問7. お子さんの子育て(教育を含む)を主にしている方はどなたですか。(1つに○)

※続柄はお子さんからみた関係でお答えください。

必須

- | | | |
|----------|--------------------------------|---------|
| 1. 父母ともに | 2. 主に母親 | 3. 主に父親 |
| 4. 主に祖父母 | 5. その他〔 〕 | |

※調査票における「子育て」「教育」の定義は以下のとおりです。

- ・子 育 て：教育・保育その他の子どもの健やかな成長のために行われる支援
- ・教 育：問8までにおいては家庭での教育を含めた広い意味、問9以降においては幼児期の学校における教育の意味で用いています。

お子さんの保護者の就労状況についてお伺いします。

すべての方にお伺いします。

問8. 現在の就労状況(自営業、家族従事者含む)をお伺いします。

(①父親、②母親それぞれあてはまる欄に○、選択肢によっては日数や時間等も回答)

※家を出る時間と帰宅時間は 24 時間制(分単位を切り捨て)でお答えください。

(例:18 時)

※産休・育休・介護休業中の方は、休業に入る前の状況をお答えください。

※ひとり親家庭の場合は①または②のあてはまる方のみお答えください。

※フルタイムとは、常勤・非常勤に関わらず週5日程度かつ1日8時間程度の就労のこと。

※パート・アルバイト等とは、フルタイム以外の就労のこと。

必須

	①父親	②母親
1. フルタイムで就労している ⇒ 問9へ		
◆就労日数は1週あたり何日ですか。	日/週	日/週
◆就労時間は1日あたり何時間ですか。	時間/日	時間/日
◆家を出る平均的な時間は何時ごろですか。	時	時
◆平均的な帰宅時間は何時ごろですか。	時	時
2. フルタイムで就労しているが、産休・育休・介護休業中である ⇒ 問9へ		
◆就労日数は1週あたり何日ですか。	日/週	日/週
◆就労時間は1日あたり何時間ですか。	時間/日	時間/日
◆家を出る平均的な時間は何時ごろですか。	時	時
◆平均的な帰宅時間は何時ごろですか。	時	時
3. パート・アルバイト等で就労している ⇒ 問8-1へ		
◆就労日数は1週あたり何日ですか。	日/週	日/週
◆就労時間は1日あたり何時間ですか。	時間/日	時間/日
◆家を出る平均的な時間は何時ごろですか。	時	時
◆平均的な帰宅時間は何時ごろですか。	時	時
4. パート・アルバイト等で就労しているが、産休・育休・介護休業中である ⇒ 問8-1へ		
◆就労日数は1週あたり何日ですか。	日/週	日/週
◆就労時間は1日あたり何時間ですか。	時間/日	時間/日
◆家を出る平均的な時間は何時ごろですか。	時	時
◆平均的な帰宅時間は何時ごろですか。	時	時
5. 以前は就労していたが、現在は就労していない ⇒ 問8-2へ		
6. これまでに就労したことがない ⇒ 問8-2へ		

問 8 で「3」または「4」に○をした方にお伺いします。

問8-1. フルタイムへの転換希望はありますか。(①父親、②母親ごと1つに○)

※ひとり親家庭の場合は①または②のあてはまる方のみお答えください。

必須

	①父親	②母親
1. フルタイムへの転換希望があり、実現できる見込みがある		
2. フルタイムへの転換希望はあるが、実現できる見込みはない		
3. パート・アルバイト等の就労を続けることを希望		
4. パート・アルバイト等をやめて子育てや家事に専念したい		

問 8 で「5」または「6」に○をした方にお伺いします。

問8-2. 今後の就労希望はありますか。(①父親、②母親ごと1つに○)

※「2. 1年より先、一番下の子どもが～」を選択した場合、対象のお子さんの具体的な年齢を()内にお答えください。

必須

※ひとり親家庭の場合は①または②のあてはまる方のみお答えください。

	①父親	②母親
1. 子育てや家事などに専念したい(就労の予定はない)		
2. 1年より先、一番下の子どもが()歳になったところに就労したい ⇒ 問8-3 へ		
3. すぐにでも、もしくは1年以内に就労したい ⇒ 問8-3 へ		

問 8-2 で「2」または「3」に○をした方にお伺いします。

問8-3. 就労希望の形態はどのようなものですか。

(①父親、②母親ごと1つに○、選択肢によっては日数等も回答)

必須

※ひとり親家庭の場合は①または②のあてはまる方のみお答えください。

	①父親	②母親
1. フルタイム		
2. パートタイム、アルバイト等		
◆希望する就労日数は1週あたり何日ですか。	日/週	日/週
◆希望する就労時間は1日あたり何時間ですか。	時間/日	時間/日



お子さんの平日の定期的な教育・保育事業の利用状況についてお伺いします。

すべての方にお伺いします。

問9. お子さんは現在、幼稚園や保育所などの「定期的な教育・保育の事業」を利用していますか。
(1つに○)

必須

1 . 利用している ⇒ 問9-1~3へ 2 . 利用していない ⇒ 問9-4 へ

問9で「1」に○をした方にお伺いします。

問9-1. お子さんは、平日どのような教育・保育の事業を利用していますか。年間を通

必須

じて定期的に利用している事業をお答えください。(あてはまるものすべてに○)

- 1 . 幼稚園
(通常の就園時間の利用)
- 2 . 幼稚園の預かり保育
(通常の就園時間を延長して預かる事業のうち定期的な利用のみ)
- 3 . 認可保育所
(国が定める最低基準に適合した施設で県の認可を受けた施設)
- 4 . 認定こども園
(幼稚園と保育所の機能を併せ持つ施設) ※山陽小野田市にはありません
- 5 . 家庭的保育(保育ママ)
(保育者の家庭等で子どもを保育する事業) ※山陽小野田市にはありません
- 6 . 事業所内保育施設
(企業や病院が主に従業員用に運営する施設)
- 7 . 自治体の認証・認定保育施設
(認可保育所ではないが、自治体が認証・認定した施設) ※山陽小野田市にはありません
- 8 . その他の認可外の保育施設
(認可保育所以外の子どもを保育する施設)
- 9 . 居宅訪問型保育(ベビーシッター)
(保育者が子どもの家庭で保育する事業)
- 10 . ファミリーサポートセンター
(会員登録した地域住民が子どもを預かる事業)
- 11 . その他 []



お子さんが病気の際の対応についてお伺いします。 (平日の教育・保育事業を利用している方のみ)

平日の定期的な教育・保育の事業を利用している方(問9で「1.利用している」に○をつけた方)
にお伺いします。利用していない方は、問11へお進みください。

問10. この10月までの1年間に、お子さんが病気やケガで幼稚園や保育所などが利用できなかった
ことはありますか。(1つに○)

必須

1. あった ⇒ 問10-1へ 2. なかった ⇒ 問11へ

問10で「1.あった」に○をした方にお伺いします。

問10-1. この10月までの1年間の対処方法とそれぞれの日数は何日でしたか。あてはまる番号
すべてに○をつけ、それぞれの日数をお答えください。
(あてはまるものすべてに○)

必須

※半日程度についても1日としてカウントしてください

- | | | |
|--|------|----------|
| 1. 父親が仕事を休んだ | ()日 | } 問10-2へ |
| 2. 母親が仕事を休んだ | ()日 | |
| 3. (同居者を含む) 親族・知人に子どもをみてもらった | ()日 | |
| 4. 就労していない保護者が子どもをみた | ()日 | |
| 5. 病児・病後児保育(病児ケアハウス)を利用した | ()日 | |
| 6. ベビーシッターを利用した | ()日 | |
| 7. ファミリー・サポート・センターを利用した | ()日 | |
| 8. 仕方なく子どもだけで留守番をさせた | ()日 | |
| 9. その他〔 〕 | ()日 | |

問10-1で「1」または「2」に○をした方にお伺いします。

問10-2. その際、できれば病児・病後児保育(病児ケアハウス)を利用したいと思いましたが。
(1つに○) また、施設を利用したいと思った日数をお答えください。

必須

※病児・病後児保育(病児ケアハウス)の利用には、一定の利用料がかかり、利用前にかかりつけ医の受診が必要となります。

※別紙「子育て関連施設・子育て支援サービス一覧」(以下、「施設・サービス一覧」参照)

- | | |
|------------------|------|
| 1. できれば利用したかった | ()日 |
| 2. 利用したいとは思わなかった | |

お子さんについて、平日の定期的な教育・保育事業の利用希望をお伺いします。

すべての方にお伺いします。

問11. 現在、利用している、利用していないにかかわらず、お子さんの平日の教育・保育の事業として、今後「定期的に」利用したいと考える事業をお答えください。(あてはまるものすべてに○)
また、選択した事業について、利用したい場所もそれぞれお答えください。

必須

※これらの事業の利用には、一定の利用者負担が発生します。(別紙「施設・サービス一覧」参照)

利用したい事業	利用したい場所
1. 幼稚園(私立) (学校法人等が設置している私立幼稚園・通常就園時間の利用)	1. 山陽小野田市内 2. 他の市町
2. 幼稚園(公立) (市が設置している公立幼稚園・通常就園時間の利用)	1. 山陽小野田市内 2. 他の市町
3. 幼稚園の預かり保育 (通常就園時間を延長して預かる事業[定期的な利用のみ])	1. 山陽小野田市内 2. 他の市町
4. 認可保育所(私立) (社会福祉法人等が設置している私立保育園)	1. 山陽小野田市内 2. 他の市町
5. 認可保育所(公立) (市が設置している公立保育園)	1. 山陽小野田市内 2. 他の市町
6. 認定こども園 (幼稚園と保育所の機能を併せ持つ施設) ※山陽小野田市にはありません	1. 山陽小野田市内 2. 他の市町
7. 小規模な保育施設 (国が定める最低基準に適合した施設で市の認可を受けた施設・定員6~19人) ※山陽小野田市にはありません	1. 山陽小野田市内 2. 他の市町
8. 家庭的保育(保育ママ) (保育者の家庭等で5人以下の子どもを保育する事業) ※山陽小野田市にはありません	1. 山陽小野田市内 2. 他の市町
9. 事業所内保育施設 (企業や病院が主に従業員用に運営する施設)	1. 山陽小野田市内 2. 他の市町
10. その他の認可外の保育施設 (認可保育所以外の子どもを保育する施設)	1. 山陽小野田市内 2. 他の市町
11. 居宅訪問型保育(ベビーシッター) (保育者が子どもの家庭で保育する事業)	1. 山陽小野田市内 2. 他の市町
12. ファミリーサポートセンター (会員登録した地域住民が子どもを預かる事業)	1. 山陽小野田市内 2. 他の市町
13. その他〔 〕	1. 山陽小野田市内 2. 他の市町

問11-1. お子さんが利用する施設を選ぶ際に、重視したいことはなんですか。(3つまで○)

独自

1. 教育・保育の方針や内容	2. 施設環境(設備、園庭等)
3. 職員(教諭、保育士等)の対応の良さ	4. 評判・口コミ
5. 通勤・送迎の便の良さ	6. 自宅からの距離
7. 給食の有無やメニュー	8. 利用料その他の費用
9. 保育時間の長さ	10. 土日・長期休業期間の利用の有無
11. 公立の施設であること	12. 私立の施設であること
13. その他〔 〕	

お子さんの土曜・休日や長期休暇中の「定期的」な教育・保育事業の利用希望についてお伺いします。

問12. お子さんについて、土曜日と日曜日・祝日に、定期的な教育・保育事業の利用希望はありますか(一時的な利用は除きます)。それぞれの中から該当する番号に○をつけてください。(1つに○)

必須

※保育・教育事業とは、幼稚園、保育所、認可外保育施設などの事業を指しますが、親族・知人による預かりは含みません。

※希望する利用時間帯は 24 時間制でお答えください。

※これらの事業の利用には、一定の利用者負担が発生する場合があります。(別紙「施設・サービス一覧」参照)

(1) 土曜日

1 . 利用する必要はない	
2 . ほぼ毎週利用したい	_____ ↓
3 . 月に1~2回利用したい	_____ ↓
希望する 利用時間帯	<input type="text"/> <input type="text"/> 時 <input type="text"/> <input type="text"/> 分 から <input type="text"/> <input type="text"/> 時 <input type="text"/> <input type="text"/> 分まで

(2) 日曜日・祝日

1 . 利用する必要はない	
2 . ほぼ毎週利用したい	_____ ↓
3 . 月に1~2回利用したい	_____ ↓
希望する 利用時間帯	<input type="text"/> <input type="text"/> 時 <input type="text"/> <input type="text"/> 分 から <input type="text"/> <input type="text"/> 時 <input type="text"/> <input type="text"/> 分まで

現在、幼稚園を利用している方にお伺いします。利用していない方は、問 14 にお進みください。

問13. お子さんについて、夏休み・冬休みなど長期休業期間中の預かり保育の利用希望はありますか。該当する番号に○をつけてください。(1つに○)

必須

※希望する利用時間帯は 24 時間制でお答えください。

※預かり保育には、利用料が必要です。

1 . 利用する必要はない	
2 . 休みの期間中、ほぼ毎日利用したい	_____ ↓
3 . 休みの期間中、週に数日利用したい	_____ ↓
希望する 利用時間帯	<input type="text"/> <input type="text"/> 時 <input type="text"/> <input type="text"/> 分 から <input type="text"/> <input type="text"/> 時 <input type="text"/> <input type="text"/> 分まで

お子さんが5歳以上である方に、小学校就学後の放課後の過ごし方についてお伺いします。

お子さんの年齢が5歳以上の方にお伺いします。該当しない方は、問 20 へお進みください。

問17. お子さんについて、小学校低学年(1～3年生)のうち、放課後(平日の小学校終了後)の時間をどのような場所で過ごさせたいと思いますか。(あてはまるものすべてに○)

必須

併せて、週あたり日数を数字でご記入ください。

※放課後児童クラブを希望する場合は、利用時間を 24 時間制でお答えください。

【放課後児童クラブとは】

保護者が就労などにより昼間家庭にいない児童(1～3年生)を対象に、指導員の下、放課後の生活の場を提供する事業です。事業の利用にあたっては、一定の利用料がかかります。(別紙「施設・サービス一覧」参照)

【放課後子ども教室とは】

放課後に学校施設を利用して、地域の方々の参画を得て、子どもたちに学習・スポーツ・地域交流活動などの機会を提供する事業です。

- | | |
|--------------------|--------------------------|
| 1. 自宅 | 週 () 日くらい |
| 2. 祖父母や友人・知人宅 | 週 () 日くらい |
| 3. 習い事 | 週 () 日くらい |
| 4. 放課後児童クラブ | 週 () 日くらい⇒下校時から () 時まで |
| 5. 放課後子ども教室 | 週 () 日くらい |
| 6. 児童館 | 週 () 日くらい |
| 7. ファミリー・サポート・センター | 週 () 日くらい |
| 8. その他(公園など) | 週 () 日くらい |

問18. お子さんについて、小学校高学年(4～6年生)になったら、放課後(平日の小学校終了後)の時間をどのような場所で過ごさせたいと思いますか。(あてはまるものすべてに○)

必須

併せて、週あたり日数を数字でご記入ください。

※放課後児童クラブを希望する場合は、利用時間を 24 時間制でお答えください。

※だいたい先のことになりますが、現在お持ちのイメージでお答えください。

- | | |
|--------------------|--------------------------|
| 1. 自宅 | 週 () 日くらい |
| 2. 祖父母や友人・知人宅 | 週 () 日くらい |
| 3. 習い事 | 週 () 日くらい |
| 4. 放課後児童クラブ | 週 () 日くらい⇒下校時から () 時まで |
| 5. 放課後子ども教室 | 週 () 日くらい |
| 6. 児童館 | 週 () 日くらい |
| 7. ファミリー・サポート・センター | 週 () 日くらい |
| 8. その他(公園など) | 週 () 日くらい |

問 17 または問 18 で「4.放課後児童クラブ」に○をした方にお伺いします。希望しない方は、問 20 にお進みください。

問19. お子さんについて、土曜日、日曜日・祝日、夏休み・冬休みなど長期休業期間に、放課後児童クラブの利用希望はありますか。(1つに○)

任意

※希望する利用時間帯は 24 時間制でお答えください。

(1) 土曜日

1 . 利用する必要はない	
2 . 低学年（1～3年生）の間は利用したい	→
3 . 高学年（4～6年生）になっても利用したい	→
希望する 利用時間帯	<input type="text"/> <input type="text"/> 時 <input type="text"/> <input type="text"/> 分 から <input type="text"/> <input type="text"/> 時 <input type="text"/> <input type="text"/> 分まで

(2) 日曜・祝日

1 . 利用する必要はない	
2 . 低学年（1～3年生）の間は利用したい	→
3 . 高学年（4～6年生）になっても利用したい	→
希望する 利用時間帯	<input type="text"/> <input type="text"/> 時 <input type="text"/> <input type="text"/> 分 から <input type="text"/> <input type="text"/> 時 <input type="text"/> <input type="text"/> 分まで

(3) 夏休み・冬休みなど長期の休暇期間中

1 . 利用する必要はない	
2 . 低学年（1～3年生）の間は利用したい	→
3 . 高学年（4～6年生）になっても利用したい	→
希望する 利用時間帯	<input type="text"/> <input type="text"/> 時 <input type="text"/> <input type="text"/> 分 から <input type="text"/> <input type="text"/> 時 <input type="text"/> <input type="text"/> 分まで

もう少しあります。
よろしくお願いします。



育児休業の取得状況についてお伺いします。

すべての方にお伺いします。

問20. お子さんが生まれた時、父母のいずれかもしくは双方が育児休業を取得しましたか。
 (①母親、②父親ごと1つに○)

任意

※取得した(取得中である)の場合は、取得期間をお答えください。

※取得していない場合は、下の表から該当する理由を3つまで選び、番号でお答えください。

①母親 (1つに○)	②父親 (1つに○)
1. 働いていなかった	1. 働いていなかった
2. 取得した(取得中である) ⇒取得期間()月	2. 取得した(取得中である) ⇒取得期間()月
3. 取得していない その主な理由を下から3つ選んで、□の中に番号を記入してください。 □ □ □	3. 取得していない その主な理由を下から3つ選んで、□の中に番号を記入してください。 □ □ □

1. 職場に育児休業を取りにくい雰囲気があった
2. 仕事が忙しかった
3. (産休後に) 仕事に早く復帰したかった
4. 仕事に戻るのが難しそうだった
5. 昇給・昇格などが遅れそうだった
6. 収入減となり、経済的に苦しくなる
7. 保育所などに預けることができた
8. 配偶者が育児休業制度を利用した
9. 配偶者が無職、祖父母等の親族にみてもらえるなど、制度を利用する必要がなかった
10. 子育てや家事に専念するため退職した
11. 職場に育児休業の制度がなかった(就業規則に定めがなかった)
12. 有期雇用のため育児休業の取得要件を満たさなかった
13. 育児休業を取得できることを知らなかった
14. 産前産後の休暇(産前6週間、産後8週間)を取得できることを知らず、退職した
15. その他 []

次のページからの問 21、22 は問 20 で母親または父親が「2.取得した(取得中である)」に○をした方にお伺いします。該当しない方は、16 ページ問 23 へお進みください。

(1) 母親の場合(父親の場合は、問 22 へお進みください。)

問21. 育児休業取得後、職場に復帰しましたか。(1つに○)

任意

- | | |
|---------------------|-----------|
| 1 . 育児休業取得後、職場に復帰した | ⇒ 問21-1 へ |
| 2 . 現在も育児休業中である | ⇒ 問21-4 へ |
| 3 . 育児休業中に離職した | ⇒ 問23 へ |

問 21 で「1. 育児休業取得後、職場に復帰した」に○をした方にお伺いします。

問21-1. 育児休業から職場に復帰したのは、年度初めの保育所入園に合わせたタイミングでしたか。あるいはそれ以外でしたか。(1つに○)

任意

※年度初めでの入園を希望して復帰したが、実際には希望する保育所に入園できなかったという場合も「1」を選択してください。

- | |
|--------------------------|
| 1 . 年度初めの入園に合わせたタイミングだった |
| 2 . それ以外だった |

問21-2. 育児休業からは、「実際」にお子さんが何歳何ヶ月のときに職場復帰しましたか。また、お勤め先の育児休業の制度の期間内で、何歳何ヶ月のときまで取りたかったですか。

任意

実際の取得期間 歳 ヶ月

希 望 歳 ヶ月

問 21-2 で実際の復帰と希望が異なる方にお伺いします。

問21-3. 希望の時期に職場復帰しなかった理由はなんですか。

任意

(1) 希望より早く復帰した方(あてはまるものすべてに○)

- | |
|---------------------------------|
| 1 . 希望する保育所に入園するため |
| 2 . 配偶者や家族の希望があったため |
| 3 . 経済的な理由で早く復帰する必要があった |
| 4 . 人事異動や業務の節目の時期に合わせるため |
| 5 . その他〔 <input type="text"/> 〕 |

(2) 希望より遅く復帰した方(あてはまるものすべてに○)

- | |
|---------------------------------|
| 1 . 希望する保育所に入れなかったため |
| 2 . 自分や子どもなどの体調が思わしくなかったため |
| 3 . 家族や配偶者の希望があったため |
| 4 . 職場の受け入れ態勢が整っていなかったため |
| 5 . 子どもをみてくれる人がいなかったため |
| 6 . その他〔 <input type="text"/> 〕 |

問 21 で「2. 現在も育児休業中である」に○をした方にお伺いします。

問21-4. お子さんが1歳になったときに必ず利用できる保育所等があれば、1歳になるまで育児休業を取得しますか。または、預けられる保育所等があっても1歳になる前に復帰しますか。(1つに○)

任意

- | | |
|-----------------------|------------------|
| 1 . 1歳になるまで育児休業を取得したい | 2 . 1歳になる前に復帰したい |
|-----------------------|------------------|

(2)父親の場合

問22. 育児休業取得後、職場に復帰しましたか。(1つに○)

任意

- | | |
|---------------------|-----------|
| 1 . 育児休業取得後、職場に復帰した | ⇒ 問22-1 へ |
| 2 . 現在も育児休業中である | ⇒ 問22-4 へ |
| 3 . 育児休業中に退職した | ⇒ 問23 へ |

問22で「1.育児休業取得後、職場に復帰した」に○をした方にお伺いします。

問22-1. 育児休業から職場に復帰したのは、年度初めの保育所入園に合わせたタイミングでしたか。あるいはそれ以外でしたか。(1つに○)

任意

※年度初めでの入園を希望して復帰したが、実際には希望する保育所に入園できなかったという場合も「1」を選択してください。

- | |
|--------------------------|
| 1 . 年度初めの入園に合わせたタイミングだった |
| 2 . それ以外だった |

問22-2. 育児休業からは、「実際」にお子さんが何歳何ヶ月のときに職場復帰しましたか。また、お勤め先の育児休業の制度の期間内で、何歳何ヶ月のときまで取りたかったですか。

任意

実際の取得期間 歳 月

希 望 歳 月

問22-2で実際の復帰と希望が異なる方にお伺いします。

問22-3. 希望の時期に職場復帰しなかった理由はなんですか。

任意

(1) 希望より早く復帰した方 (あてはまるものすべてに○)

- | |
|---------------------------------|
| 1 . 希望する保育所に入園するため |
| 2 . 配偶者や家族の希望があったため |
| 3 . 経済的な理由で早く復帰する必要があった |
| 4 . 人事異動や業務の節目の時期に合わせるため |
| 5 . その他〔 <input type="text"/> 〕 |

(2) 希望より遅く復帰した方 (あてはまるものすべてに○)

- | |
|---------------------------------|
| 1 . 希望する保育所に入れなかったため |
| 2 . 自分や子どもなどの体調が思わしくなかったため |
| 3 . 家族や配偶者の希望があったため |
| 4 . 職場の受け入れ態勢が整っていなかったため |
| 5 . 子どもをみてくれる人がいなかったため |
| 6 . その他〔 <input type="text"/> 〕 |

問22で「2.現在も育児休業中である」に○をした方にお伺いします。

問22-4. お子さんが1歳になったときに必ず利用できる保育所等があれば、1歳になるまで育児休業を取得しますか。または、預けられる保育所等があっても1歳になる前に復帰しますか。(1つに○)

任意

- | | |
|-----------------------|------------------|
| 1 . 1歳になるまで育児休業を取得したい | 2 . 1歳になる前に復帰したい |
|-----------------------|------------------|

山陽小野田市の子育てサービスについての認知状況、利用状況についてお伺いします。

すべての方にお伺いします。

問23. 下記の①～⑧のサービスを知っていたり、これまでに利用したことはありますか。また、今後利用したいと思いませんか。(サービスごとに、A～Cのそれぞれについて、1つに○)

任意

※各事業の内容は、別紙「施設・サービス一覧」をご覧ください。

サービスの種類	A 知っている		B 利用したこと がある		C 今後、利用 したい	
	はい	いいえ	はい	いいえ	はい	いいえ
1.保健センターの育児相談・育児講座	はい	いいえ	はい	いいえ	はい	いいえ
2.保育園一時預かり事業	はい	いいえ	はい	いいえ	はい	いいえ
3.私立幼稚園の未就園児を対象とした子育て支援事業	はい	いいえ	はい	いいえ	はい	いいえ
4.保育園や幼稚園の園庭等の解放	はい	いいえ	はい	いいえ	はい	いいえ
5.育児サークル	はい	いいえ	はい	いいえ	はい	いいえ
6.病児・病後児保育(病児ケアハウス)	はい	いいえ	はい	いいえ	はい	いいえ
7.子育て短期支援事業(ショートステイ、トワイライトステイ)	はい	いいえ	はい	いいえ	はい	いいえ
8.子育て情報サイト「さんようおのだっこ」	はい	いいえ	はい	いいえ	はい	いいえ

ファミリー・サポート・センターの利用状況についてお伺いします。

すべての方にお伺いします。

問24. 「山陽小野田市ファミリー・サポート・センター」を利用したことがありますか。(1つに○)

独自

- | | | |
|---------------------|-------------------------|-----------|
| 1. ある | 2. 会員登録はしているが、利用したことはない | ⇒ 問24-1 へ |
| 3. 知っているが、利用したことはない | 4. 知らなかった | |

問24で「2」または「3」に○をした方にお伺いします。

問24-1. 利用していない理由は何ですか。(あてはまるものすべてに○)

独自

- | | |
|---|---|
| 1. 利用料が高いから
2. 登録制になっているから
3. 急に利用しにくいから
4. しくみがよく分からないから
5. 提供会員に預けるのが不安だから
6. 当面利用する必要がなかったから
7. その他〔 | 〕 |
|---|---|

お子さんの地域の子育て支援事業の利用状況についてお伺いします。

すべての方にお伺いします。

問25. お子さんは現在、地域子育て支援センター(別紙「施設・サービス一覧」参照)を利用していますか。(1つに○)

必須

利用している場合は、おおよその利用回数(頻度)をお答えください。

1. 利用している	◆1ヶ月あたりの利用回数	回/月
2. 利用していない ⇒ 問25-1 へ		

問25で「2.利用していない」に○をした方にお伺いします。

問25-1. 利用したことがない理由はどのようなことですか。(1つに○)

独自

1. 普段は幼稚園や保育所などに通わせているため必要ない
2. 地域子育て支援センターを知らない
3. 地域子育て支援センターの利用方法がわからないから
4. 自宅から遠いから
5. 仲間に入れるかどうか不安
6. 忙しいから(時間がないから)
7. その他〔
8. 特に理由はない

問26. 地域子育て支援センターについて、現在は利用していないができれば今後利用したい、あるいは利用頻度を増やしたいと思いませんか。(1つに○)

必須

また、希望するおおよその利用回数(頻度)をお答えください。

※地域子育て支援センターによって、おやつ代などの負担があります。

1. 利用していないが、今後利用したい	◆1ヶ月あたりの利用回数	回/月
2. すでに利用しているが、今後利用日数を増やしたい	◆1ヶ月あたりの利用回数	回/月
3. 新たに利用したり、利用日数を増やしたいとは思わない		

子育て支援全般についてお伺いします。

問27～問30はすべての方にお伺いします。

問27. 子育て支援サービスに関する情報は、どこから入手できるとよいと思いませんか。

(あてはまるものすべてに○)

独自

1. 広報さんようおのだ
2. 市のホームページ
3. 子育て情報サイトさんようおのだっこ
4. 市役所や保健センターの窓口
5. 健診などで配られるパンフレット
6. 自治会の回覧板
7. 保育園や幼稚園のお便り
8. テレビ・ラジオ・新聞
9. その他〔

問31. 山陽小野田市の子育て支援に関するご意見やご感想などをご自由にお書きください。

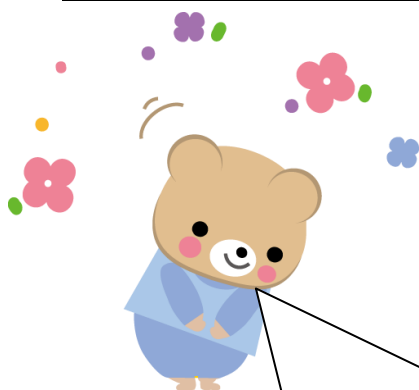

**調査にご協力いただき、
大変ありがとうございました。**

お手数ですが、同封の返信用封筒に入れて、

●月●日(●)までにポストにご投函ください。