 人と出会い支え合い自然とふれあう 活力ある住み良さ創造都市

さんようおのだ

広報
No.273
2016
8.1

夜空と川面を彩る三千発の花火

厚狭花火大会 (厚狭川河畔)

目次 CONTENTS 次

目次・表紙の説明	2
サポート寄附・人のうごき	
市長から市民のみなさんへ	3
トピックスさんようおのだ	4
山口東京理科大学職員採用試験 など	
情報ひろば	6
全国大会出場おめでとう！ など	
さんようおのだウォッチング	9
健康だより	10
さあ、学校へ行こう！ 観光ガイド検定クイズ 理大つうしん	12
まち再発見 今月のおすすめ料理	13
こちら消防 119 子育て情報ナビ ごみ出しワンポイント	14
各種相談の日程	15
8月のカレンダー	裏

表紙の説明



毎年7月25日に行われる「厚狭花火大会」。今年で84回を数える伝統ある夏の風物詩です。今年も厚狭川河畔で開催され、新しくなった鴨橋付近には夜店が並び、浴衣姿の家族連れなど、多くの人で賑わいました。辺りが暗くなり、お待ちかねの花火が上がると、夜空と川面が約3,000発の花火によって彩られ、見物客の目を楽しませていました。

サポート寄附（ふるさと納税）
 累計【757件】**30,540,000円**
 （7月25日現在）

人のうごき	(6月末現在)		
	世帯	28,813 世帯	(-6)
	人口	64,072 人	(-40)
	男	30,300 人	(-13)
	女	33,772 人	(-27)
※()内は前月との比較			

WEB・・・パソコン、携帯からご利用できます。
PC・・・パソコンからご利用できます。
 上記のマークがついているものは「山陽小野田市 WEB 申請サービス」をご利用できます。
 パソコンから☎ <https://s-kantan.com/sanyo-onoda-u/>
 携帯電話から☎ <https://s-kantan.com/sanyo-onoda-k/> 

■発行 / 山陽小野田市
<http://www.city.sanyo-onoda.lg.jp/>
 〒756-8601 山陽小野田市日の出一丁目1-1
 ☎ 82-1111 (代表)

■編集 / 総務課 ☎ 82-1148
ki-kouhou@city.sanyo-onoda.lg.jp

■ 市長から市民のみなさんへ

山陽小野田市長
白井 邦文



■ 病院ボランティアからの手紙

合併翌年の平成 18 年 6 月（財政破綻を回避するため、市役所全職員に対する給与カットを開始した時期です）、山陽小野田市民病院（当時の「小野田市民病院」）で、「病院ボランティア」が誕生しました。公募に応募してくれたのは 5 人。

「経験のない素人ばかり、不安を抱えながら、玄関に立ち受付案内、車椅子介助などなど、病院を訪れる方のお役に立てればという意気込みで、赤いエプロンをし、「おはようございます」、「お大事に」と声をかけていきます。」（広報「さんようおのだ」平成 18 年 10 月 1 日号 19 ページで紹介）

以来 10 年が経ち、病院ボランティアの一人から、手紙が届きました。

「病院ボランティアになって 10 年になります。その間、事務長 6 人、看護部長 3 人の方々に仕えました。どなたも私たちボランティアを気付けてくださり、感謝しています。この春、着任された事務部長（もと事務長）と総務課長は、病院の玄関口に立ち、私たちと同様、患者さんを笑顔で迎えています。これまでになかったことで、とても新鮮な印象を受け、好感を覚えます。また暑いある日のこと、事務部長が自ら花壇の草取りをされており、そういえば総務課の雰囲気も活気に溢れているように思います。他の職員のみなさんもときどき私たちのところに来て、「何かありますか」と問いかけてくれます。嬉しいですね。職員のみなさんが、自ら考え自ら汗を流す姿を見て、私たちも、なお一層頑張らなくてはと、心を新たにしています。」

今では多くの市民の方が、いろんな分野で、公共の仕事を手伝ってくれています。ボランティアのみなさん、本当にありがとうございます。

■ 公立大学の運営も順調です

4 月 1 日にスタートした公立大学は、学長を中心に、順調に推移しています。既に初回の経営審議会と教育研究審議会が開かれました。その席で、市長が評価委員会（市の附属機関）の意見を聴き、議会の議決を経て大学側に投げかけていた 6 年間の中期目標に対し、対応する中期計画や年度計画が学長から詳細に示され、委員から強い期待の声が上がりました。特に私には、定員不足が慢性化して廃校に追い込まれた大学を、公立化してでも存続させた、その原点である「地方創生」の趣旨を、学長が十分に理解されていることに感銘を受けました。

平成 30 年 4 月に設置予定の薬学部についても、報告によると教員のリクルートは順調だとか。校舎の建設も、年内には業者が決まり、いよいよ着工の予定です。動物棟、薬草園なども必要とあって、工学部のみの単科大学として長年地域に馴染んできた大学のイメージが少し変わりそうです。





山口東京理科大学職員採用試験

試験職種		受験資格
事務	大学卒業程度 3人程度	平成26年3月以降に、学校教育法に規定する大学(これと同等と認めるものを含み、短期大学を除く)を卒業した人または平成29年3月31日までに卒業する見込みの人 ※学部・学科は問いません。
	社会人経験者 3人程度	①昭和32年4月2日以降に生まれた人で、学校教育法に規定する大学(これと同等と認めるものを含み、短期大学を除く)を卒業した人 ②大学(短期大学を含む)における正規職員として、大学事務の職務経験を3年以上有する人または民間企業、官公庁等における正規職員として企画、経理または労務管理業務の職務経験を3年以上有する人
	高校卒業程度 (障がい者) 1人程度	①昭和51年4月2日以降に生まれた人で、学校教育法に規定する高等学校(高等学校卒業程度認定試験の合格者を含む)を卒業した人または平成29年3月31日までに卒業する見込みの人 ②障害者手帳を持っている人

- ◎受付期間 9月1日(木)～30日(金)(必着)
- ◎採用試験案内・受験申込書の配布場所 山口東京理科大学総務課 市役所人事課
- ◎第1次試験 10月16日(日)
- ◎採用予定日 平成29年4月1日

〈問い合わせ・提出先〉〒756-0884 山陽小野田市大学通一丁目1-1
山口東京理科大学総務課 (☎88-3500)



「見守りネットさんようおのだ」登録者募集

「見守りネットさんようおのだ」は、徘徊によって行方不明となった認知症高齢者等を速やかに「発見・保護」し、自宅や家族の元へ帰すため、登録した人へ行方不明者の情報をメールで提供・共有し、地域全体で検索するシステムです。

現在、本市の65歳以上の高齢者人口は31%を超え、全国より10年早く高齢化が進んでいるといわれ、今後も認知症高齢者の増加が予測されます。

地域の高齢者に対して日ごろからやさしく見守り・声かけをし、徘徊による行方不明などが起こったときには、地域のみなさんで早期発見することが大切です。

また、行方不明になるおそれがある認知症高齢者等の情報を、事前に登録することができます。詳しくは高齢福祉課までお問い合わせください。

見守りネット登録方法

①利用規約を読む

市ホームページまたはチラシに記載されてある利用規約を必ずお読みください。

②メールを送信する

氏名、お住まい(勤務先)の中学校区を入力し、下記の登録専用アドレスへメールを送信して登録完了です。



【登録専用アドレス】

sagasou@city.sanyo-onoda.lg.jp

※詳しくは市ホームページまたは高齢福祉課窓口を設置しているチラシをご覧ください。みなさんの登録をお願いします。

〈問い合わせ先〉高齢福祉課 (☎82-1149)



平成29年成人式に関するお知らせ

◎平成 29年成人式

◎とき

平成 29 年 1 月 8 日(日) 14:00 ~

◎ところ

不二輸送機ホール(文化会館)

◎対象

平成 8 年 4 月 2 日 ~ 平成 9 年 4 月 1 日生まれの人

※進学・就職のため市外に転出された対象者で、本市の成人式に参加を希望する人は、社会教育課へご連絡ください。

※式典の案内は、12月初旬に発送します。



成人代表あいさつの募集

新成人の中から代表あいさつをしていただける人を募集します。



●テーマ

「はたちの誓い」

●応募期限

10月31日(月) (必着)

●応募方法

社会教育課に備え付けの申込書に記入し、テーマに沿ったあいさつ文(800字程度)を添えて提出(郵送、E-mailでも可)

※申込書は市ホームページからもダウンロードできます。

〈問い合わせ・提出先〉〒756-8601 山陽小野田市役所 社会教育課 (☎82-1203)



市営霊園・墓地区画の貸し出し

◎対象

市内に本籍または住所を有し、使用許可後2年以内に焼骨の埋蔵およびこれに伴う墓碑を建立する人

※他の墓地からの改葬を含みます。

◎申込期限

8月31日(水)
※申込多数の場合は抽選となります。

◎申請方法

環境課、山陽総合事務所地域活性化室、南支所、埴生支所に備え付けの「墓地使用許可申請書」に記入し、本籍表示のある使用者の住民票を添えて環境課に提出

※申請書等は市ホームページからもダウンロードできます。

	小野田霊園	南墓地公園
所在地	大字小野田 1383 番 7	大字津布田 137 番 59 他
貸出区画数	25 区画	10 区画
区画面積	4㎡	4.62㎡
永代使用料 [Ⓐ]	148,000 円	230,000 円
永代管理料 [Ⓑ]	53,480 円	61,769 円
合計額 ^(Ⓐ+Ⓑ)	201,480 円	291,769 円

※決定者には、墓地使用許可証を交付する際に永代使用料および永代管理料を一括で納入していただきます。

〈問い合わせ・提出先〉環境課 (☎82-1143)

お知らせ



児童扶養手当・特別児童扶養手当の現況届

現況届は、受給者(所得制限により支給停止となっている人を含む)の所得および受給資格について審査するための大切な手続きです。期限内に提出がないと8月分以降の手当は停止されます。また、時効により受給資格を失うこともあります。現況届および証書等の必要書類は、期限までに必ずご本人が提出してください。

●届出期間

- 児童扶養手当
8月1日(月)～8月31日(水)
- 特別児童扶養手当
8月12日(金)～9月12日(月)

●問い合わせ・提出先

こども福祉課 (☎ 82-1175)

高齢者向け臨時福祉給付金の申請期限が迫っています

申請に必要な書類は、5月末に郵送しています。期限を過ぎると受け付けることができませんので、必ず期限内に提出してください。※詳しくはお問い合わせください。

●申請期限

9月1日(木)(消印有効)

●問い合わせ先

社会福祉課 (☎ 82-1154)

小規模修繕工事希望者登録制度の新規・更新受付

■小規模修繕工事の発注の範囲

市が発注する小規模な修繕等で、予定価格が1件あたり30万円未満の工事

●登録の条件

- 市内に主たる営業所(本社、本店)を置く事業者であること
- 契約を締結する能力を有しない者および破産者でないこと
- 建設工事等指名競争入札参加資格者名簿に登録されていないこと
- 希望する業種を履行するために必要な資格、免許等を有していること
- 市税を滞納していないこと

●登録方法

申請書に関係書類を添えて提出
※申請書等は、市ホームページからもダウンロードできます。

●受付期限 8月31日(水)(必着)

●問い合わせ・提出先

監理室 (☎ 82-1180)

農地の利用状況を調査します

農業委員会では、毎年全ての農地の利用状況を調査し、地域の遊休農地を把握しています。

8月から調査員が地域を巡回し、利用状況を調査しますので、ご協力をお願いします。

●問い合わせ先

農業委員会 (☎ 71-1645)

消防組合人事行政の運営等の状況を公表します

人事行政の公平性と透明性を高めることを目的に、宇部・山陽小野田消防組合の職員数や職員の給与など、人事行政の運営等の詳細を消防局ホームページに掲載しています。

●問い合わせ先

宇部・山陽小野田消防局

(☎ 21-6112)

<http://www.ube-sansho119.jp/>

第1回せんぼろ
～1,000円でホロ酔い

市内経済の活性化を目的に、「1,000円でホロ酔い(通称せんぼろ)」を開催します。1,000円のチケット1枚でワンドリンクとおすすめの1品が楽しめます。

●とき

8月16日(火)～9月15日(木)

●内容 1セット1,000円×3枚(余ったチケットの返金不可)

●販売期限 9月15日(木)

※詳しくは、観光協会事務局(観光課内)に備え付けのチラシまたは小野田料飲店組合ホームページをご覧ください。

<http://r.goope.jp/onodaryouinten/>



●問い合わせ先

小野田料飲店組合 (☎ 84-4317)

山陽小野田観光協会

(☎ 82-1313)

【広告掲載欄】掲載についてのお問い合わせは総務課 (☎ 82-1148) まで。

60歳から楽しくパソコン
同じことを100回聞かれても
(^_^)笑顔でお答えいたします

▼対象▼ キーボードもマウスも初めての方・一から習いたい方
何歳でもチャレンジの気持ちがあればOK! 自分のペースですすめます
パソコンはお持ちでなくてもOK

できるかどうか!? やってみなくちゃわからない!!

シニア・初心者向け

0836-84-5560

パソコン教室ミックス 山陽小野田市日の出2-7-12 タケタ園ビル2F

山陽小野田市戦没者追悼式

〈とき〉8月21日(日) 10:00～

〈ところ〉市民館 文化ホール



どなたでも参列できます。献花用の花は若干用意していますが、数に限りがありますので、できるだけ持参してください。戦没者に追悼の意を表し、平和の祈りを捧げましょう。

【問い合わせ先】社会福祉課 (☎ 82-1174)

2016 ふるさと山口 Uターン就職フェア



●対象

Uターン就職を希望する人、求職中の一般の人、平成29年3月に大学・短大・専修学校等を卒業する予定の人

●とき 8月12日(金)

- 10:00～12:30 (午前の部)
- 13:30～16:00 (午後の部)

●ところ

山口グランドホテル (山口市)

●参加料 無料

●実施方法 参加企業の採用担当者とは個別ブースでの面談

※事前申込は不要です。詳しくはお問い合わせください。

●問い合わせ先

県若者就職支援センター

(☎ 083-976-1145)

募集・試験

中学校卒業程度認定試験

就学義務を猶予または免除された人等に対して、国が行う試験です。合格者には高等学校の受験資格が与えられます。

●試験日 10月27日(木)

●ところ 山口県庁(山口市)

●試験科目 国語、社会、数学、理科、外国語(英語)

●受付期間

8月22日(月)～9月9日(金)

●問い合わせ先

県教育庁義務教育課

(☎ 083-933-4600)

地域福祉計画策定委員会の 委員を公募します

地域福祉計画を策定するための委員を募集します。この委員は市社会福祉協議会が策定を目指す地域福祉活動計画の策定委員も兼ねます。

全国大会出場おめでとう！(敬称略)

◆平成28年度全国高等学校総合体育大会バスケットボール競技大会 第69回全国高等学校バスケットボール選手権大会(広島県)

◎とき 7月30日(土)～8月5日(金)

◎出場者 **上田直輝**(豊浦高等学校3年)

◆平成28年度全国高等学校総合体育大会相撲競技大会 第94回全国高等学校相撲選手権大会(鳥取県)

◎とき 8月3日(水)～5日(金)

◎出場者 **田平凌大**(響高等学校3年)

◆第47回日本少年野球選手権大会(大阪府)

◎とき 8月9日(火)～13日(土)

◎出場者

阿座上琳(厚狭中学校3年), **佐古陵稀**(厚狭中学校2年)

松尾留樹也(厚狭中学校2年), **島田航成**(埴生中学校2年)

◆平成28年度第24回全国中学生空手道選手権大会(新潟県)

◎とき 8月26日(金)～28日(日)

◎出場者

山本裕太郎(竜王中学校2年), **藤本泰嘉**(竜王中学校2年)

長谷川輝稀(竜王中学校2年)



●応募要件

20歳以上の市民(国・地方公共団体の議員・職員は除く)で、本市の他の審議会等の委員を5つ以上兼ねていない人

●報酬 会議1回につき2,000円(年5回程度平日に開催)

●募集人数 2人(委員全18人中。応募多数の場合は作文で選考)

●任期 委員になった日から計画の策定日まで

●応募方法 社会福祉課、山陽総合事務所、南支所、埴生支所、公園通出張所、厚陽出張所に備え付けの応募用紙に記入し、作文(「山陽小野田市の地域福祉について」を800字程度にまとめたもの)を添えて提出。郵送、FAX、E-mailでも構いません。応募用紙は、市ホームページからもダウンロードできます。(提出書類は返却しません)

●提出期限 8月22日(月)(必着)

●選考結果 直接本人に通知

●問い合わせ・提出先

社会福祉課

(☎ 82-1174 FAX 81-5695)

障がい福祉計画検討委員会の 委員を公募します

障がい福祉計画を策定するための委員を募集します。

●応募要件

20歳以上の市民(国・地方公共団体の議員・職員は除く)で、本市の他の審議会等の委員を5つ以上兼ねていない人

●報酬 会議1回につき2,000円(年1～3回程度平日に開催)

●募集人数 2人(委員全18人中。応募多数の場合は抽選)

●任期 10月1日から2年間

●応募方法 障害福祉課、山陽総合事務所、南支所、埴生支所、公園通出張所、厚陽出張所に備え付けの応募用紙に記入し提出。郵送、FAX、E-mailでも構いません。応募用紙は、市ホームページからもダウンロードできます。(提出書類は返却しません)

●提出期限 9月9日(金)(必着)

●選考結果 直接本人に通知

●問い合わせ・提出先

障害福祉課

(☎ 82-1170 FAX 82-1210)

市民体育大会(水泳競技)

- 対象
市内在住、在職および在学の人
- とき 8月24日(休) 9:00～
- ところ 市民プール
- 競技規定 タイムレース
- ※1人2種目以内です。
- 競技種目
 - 自由形 25m, 50m, 100m, 200m, 400m
 - 平泳ぎ 25m, 50m, 100m, 200m
 - 背泳ぎ 25m, 50m, 100m, 200m
 - バタフライ 25m, 50m, 100m, 200m
 - 板キック 25m
 - 個人メドレー 200m, 400m
- ※各種目25mの競技については、当日の参加も受け付けます。
- 申込期限 8月16日(火)
- 申込方法 申込先に備え付けの申込書に記入し提出
- 問い合わせ・申込先
県立おのだサッカー交流公園 (☎ 81-3100)

県営住宅入居者募集

●募集戸数等

団地名	一般枠	優先枠	間取り
古開作	2戸	1戸	3DK
平原	1戸	—	3DK
本山	1戸	1戸	3DK
第二古開作	1戸	—	3DK
萩原	1戸	—	3DK

※優先枠は、高齢者、障がい者、母子世帯等の人で、一定の要件を満たす人が対象です。

- 家賃 月額14,600円～
- 駐車場使用料 月額200円～
- 申込期間 8月20日(土)～31日(水) (消印有効)
- 問い合わせ・申込先
〒755-0033
宇部市琴芝町一丁目1-50
(一財)山口県施設管理財団
宇部支所 (☎ 37-0878)



宇部市と広報紙で情報を交換しています。

ときわ動物園のスペシャルイベント



【問い合わせ先】ときわ動物園 (☎ 21-3541)

- ときわ動物園長ドクター宮下の動物ガイド(入園料のみ)
 - とき 第1・3日曜日 9:35～(受付9:30～, 先着順)
- イントゥーザワオ(入園料+100円)
 - ワオキツネザルの展示エリア内に入って観察できます。
 - とき 第1・3・5日曜日 14:00～(受付12:00～, 先着順)
- リスザルアドベンチャーラフティング(入園料+200円)
 - とき 第2・4日曜日 14:00～(受付12:00～, 先着順)

市民意見公募制度(パブリックコメント)意見を募集します

■山陽小野田市污水处理施設整備構想(案)

市内全ての地域で各種污水处理施設の効率的かつ、地域特性に応じた適正な整備方法を選定するための基本方針を示すものです。

- 募集期限 8月31日(水)
- 意見を提出できる人 市内に在住する人、市内に事務所(事業所)を有する個人・法人・団体、市内に勤務または通学する人
- 閲覧場所 下水道課、山陽総合事務所、南支所、埴生支所、公園通出張所、厚陽出張所

※市ホームページからも閲覧できます。

- 意見の提出方法 郵送、FAX、持参、E-mailで提出してください。また、書面の様式は任意としますが、住所、氏名(ふりがな)または団体の名称、代表者氏名、事務所の所在地および電話番号を明記してください。
- ※住所・氏名が公表されることはありません。

- 意見等の公表 いただいた意見等は、内容を検討し、市としての考え方を示したうえで公表します。ただし、賛否のみを記した意見、住所・氏名等を記していない意見等は、公表しないものとします。なお、類似の意見は、まとめて公表することがあります。また、提出された意見等に対する個別の回答はしません。

●問い合わせ・意見の提出先

〒756-8601 山陽小野田市役所 下水道課
(☎ 82-1206 FAX 84-7129) gesui@city.sanyo-onoda.lg.jp

第12回市民文化祭「川柳大会」作品募集

- 対象 市内在住、在職、在学の人または市内の文化団体に所属する人
- とき 9月4日(日) 10:00～
- ところ 市民館
- 課題 「元気」・「葉」・「森」・「拾う」・「運」(各課題とも新作3句まで)
- 参加料 無料
- 応募方法 任意の用紙に作品、住所、氏名、電話番号を記入し、郵送の場合は9月3日(土)(必着)または大会当日の12:00までに持参
- 提出先 〒756-0092 新生二丁目10-20
河東 かおる方 小野田世面多留川柳会
- 問い合わせ先 不二輸送機ホール(文化会館) (☎ 71-1000)

SCENE 1 暑い夏の日差しを浴びて やけの美タフェスタ 2016

き ららビーチ焼野で、7月17日、「やけの美タフェスタ 2016」が開催されました。暑い夏の日差しの中、宝探しやステージイベントなどが行われ、新企画のビーチ・ドッジボール大会では、小学生が砂に足をとられながらも懸命に競技する姿に、会場からは声援が上がっていました。



SCENE 3 高校生が考案 寝太郎かぼちゃを使ったスイーツ

寝 太郎かぼちゃの美味しさを多くの人に知ってもらうため、寝太郎かぼちゃを使ったスイーツ「プリンどら」を厚狭高等学校の生徒と厚狭自然菓子トロアメゾンが考案しました。7月23日、マックスバリュ小野田店等で限定販売され、生徒が試食・販売を担当し、買物客に美味しさを伝えました。



SCENE 2 カブトムシ採れたよ！ ザ・アドベンチャーワールド

江 汐公園で7月23日、「ザ・アドベンチャーワールド」が開催されました。人気のカブトムシの採取では、カブトムシが隠れていそうな落ち葉の中などを一生懸命に探して捕まえました。その後、カブトムシの木登り競走や工作教室なども行われ、子どもたちは夏の1日を満喫していました。



SCENE 4 放課後子ども教室 夏休み特別教室で交流しよう！

7 月23日、厚狭・厚陽・埴生・出合・津布田の5校区で実施している放課後子ども教室を、5校区合同で「夏休み特別教室」と題して、厚狭地区複合施設で開催されました。参加した児童52人はクラフトリース作りやダンスなどを楽しみ、校区間の交流を深めていました。

◎夏休みを利用して予防接種を受けましょう

母子健康手帳を確認して受けていない予防接種があれば、夏休みを利用して、標準的な接種年齢で予防接種を受けましょう。

■MR(麻しん・風しん混合)

今年度の対象年齢		接種回数
第1期	1歳～2歳未満	1回
第2期	平成22年4月2日～平成23年4月1日生まれ	

■2種混合(ジフテリア・破傷風)

今年度の対象年齢	接種回数
11歳～13歳未満 ※標準的な接種年齢は11歳です。	1回

■日本脳炎

今年度の対象年齢		接種回数
第1期	生後6か月～90か月未満 ※標準的な接種年齢は初回3歳，追加4歳です。	初回2回
		追加1回
第2期	9歳～13歳未満 ※標準的な接種年齢は9歳です。	1回

※平成7年4月2日から平成19年4月1日までに生まれ、日本脳炎の予防接種が未完了の人は、特例措置として20歳になるまでの間、不足している回数分を公費(無料)で接種できます。

●費用 無料(ただし、対象年齢を外れると実費)

●持参するもの 母子健康手帳、予防接種予診票

※実施医療機関など、詳しくは健康増進課へお問い合わせください。



【すくすく相談】(母子健康手帳持参)

- 対象 乳幼児とその保護者
- 内容 乳幼児の身体計測，育児相談，栄養相談

■小野田保健センター

○とき 8月25日(木) 9:30～11:15

■保健センター

○とき 9月1日(木) 9:30～11:15

【すくすくベビーサークル】

- 対象 0歳～1歳3か月児とその保護者

■小野田保健センター

○とき 8月25日(木) 10:00～11:30

○内容 色紙に「足形」をつけよう!

■保健センター

○とき 9月1日(木) 10:00～11:30

○内容 紙飛行機を飛ばそう!

【育児学級】 (母子健康手帳・筆記用具持参)

- 対象 生後3～6か月の乳児とその保護者

■小野田保健センター

○とき 8月19日(金) 13:30～15:30

○内容 小児科医講話，座談会，歯科指導

○持ってくるもの 歯みがき用ガーゼ

【マタニティスクール】

出産までを快適に過ごし、家族みんなで楽しいマタニティライフを送るため、スクールに参加してみませんか。

- 対象 妊婦とその夫(家族も参加可)

●ところ 厚狭地区複合施設

■2人で楽しくクッキングコース

○とき 8月7日(日) 9:30～12:30

○内容 調理実習，歯科保健と栄養等の講話

○持ってくるもの 母子健康手帳，エプロン，材料費1人400円

■パパしっかり体験コース

○とき 9月4日(日) 9:30～11:30

○内容 赤ちゃんをお風呂に入れよう，リラクゼーション，知って得する母子保健サービス

○持ってくるもの

母子健康手帳，運動のできる服装

【健康相談】(健康手帳持参)

■小野田保健センター

○とき 8月23日(火) 9:30～11:30

○内容 血圧・体重・体脂肪率測定 ほか

※健康手帳をお持ちでない人は交付します。

休日や平日夜間に急に体の具合が悪くなったら…？ 次の医療機関で受診できます。

山陽小野田市急患診療所 【一次診療所】 旭町(小野田保健センター併設) ☎ 84-3632	内 容	開設日	診療時間
	平日夜間 内科(中学生以上)	月～金(祝日を除く)	19:00～22:30
	小児科休日 小児科	日曜日・祝日	9:00～12:00 13:00～17:00

休日応急 担当医	小野田医師会 (9:00～17:00)		厚狭郡医師会 (9:00～17:00)
	内 科	外 科	
▶ 8/ 7(日)	中島内科在宅診療所 日の出三丁目 ☎ 83-3910	小野田赤十字病院 須恵東 ☎ 88-0221	あいべ内科クリニック 宇部市船木茶屋 ☎ 69-2678
▶ 8/11(祝)	生協小野田診療所 掃山一丁目 ☎ 84-2533	ねもと皮ふ科クリニック 掃山一丁目 ☎ 81-3888	あさひクリニック 殿町三 ☎ 71-0148
▶ 8/14(日)	山陽小野田市民病院 旭町 ☎ 83-2355	山陽小野田市民病院 旭町 ☎ 83-2355	かわむら内科 渡場 ☎ 78-1433
▶ 8/15(月)			くどうクリニック 宇部市万倉芦河内 ☎ 67-0903
▶ 8/21(日)	伊藤医院 千代町一丁目 ☎ 83-2009	山口労災病院(担当:渡邊 悦也) 南中川町 ☎ 83-2881	てらい内科クリニック 末益 ☎ 71-0022
▶ 8/28(日)	山田循環器科内科 新生町 ☎ 83-8011	ジョイ皮ふ科クリニック 中川六丁目 ☎ 81-4112	原田外科医院 森本 ☎ 76-3121
▶ 9/ 4(日)	吉中内科医院 住吉本町一丁目 ☎ 84-5177	小野田赤十字病院 須恵東 ☎ 88-0221	河野内科 本町五 ☎ 71-0009

※受診できる医療機関を知りたいときは、宇部・山陽小野田消防局情報指令課へ(☎ 21-2866)

【幼児食に向けてのステップアップ教室】

(母子健康手帳・筆記用具持参)

離乳の完了まであと少し。「食」と子どもの成長を楽しむ気持ちで参加してみませんか。

●対象 1歳前後の幼児とその保護者

■保健センター

○とき 8月18日(木) 13:30～15:00

○内容 幼児食のポイント、虫歯予防、生活リズムについて

【老後の構え方講座】

SOSかたつむりで行こう会「スマイル部会」が開催する講座です。「愛」について一緒に考えてみませんか。

●とき 8月25日(木) 14:00～15:30

●ところ 保健センター

●演題

「愛する人へのスマイル大作戦～医大生がいつまでも人を愛することの大切さを伝えます～」

●講師 山口大学医学部学生

●受講料 無料

●申込方法 電話にて申込み

●問い合わせ・申込先 健康増進課

【糖尿病予防教室】

糖尿病に関する正しい知識を身につけ、楽しく学んで糖尿病を予防しましょう。

●対象 40～74歳の人で、糖尿病予防に関心がある人

●日程

① 9月15日(木) 13:30～16:00

講話「糖尿病について」(山口労災病院副院長 矢賀 健)

② 9月29日(木) 9:30～11:30

講話・実技「効果的な運動と身体活動とは」

講話「血糖値を改善する食事とは」

③ 10月20日(木) 9:30～13:00

実践中の運動・身体活動の効果や実践中の食生活記録をチェックしてみましよう、調理実習「糖尿病予防のための食事」

④ 12月15日(木) 9:30～11:30

運動習慣のおさらいミニ講座、食生活おさらいミニ講座

●ところ ①②④は保健センター、

③は厚狭地区複合施設

●参加料 無料

(③の調理実習費用負担 400円)

●定員 40人(先着順)

●申込方法 窓口または電話にて申込み

●問い合わせ・申込先 健康増進課





竜王中学校が 熊本地震の被災地を復興支援 ～自分たちにできることをしよう～

4月14日に発生した熊本地震。竜王中学校では、生徒から「自分たちにできることはないか」という声上がり、生徒会を中心に募金活動をするようになりました。お昼の校内放送で、熊本の現状やどんなことに困っているかを全校生徒に伝え、義援金を呼びかけました。4月下旬から6月上旬まで義援金を募り、保護者や地域の方々にも協力をお願いしました。

6月22日には、自分たちで集めた義援金30,954円と復興への願いを込めたメッセージカードを白井市長に手渡し、日本赤十字社を通じて、被災地へ届けられました。



【問い合わせ先】学校教育課 (☎ 82-1201)

観光ガイド 山陽小野田 検定クイズ

わがまち「山陽小野田」のことをみなさんはどれだけ知っているか、問題にチャレンジしてみてください。

Q97 本市のガラス文化の発信拠点であり、ガラス制作体験もできる施設は、次のうちどれでしょうか？

- ①きららガラス体験館
- ②きららガラス展示館
- ③きららガラス未来館



Q98 本市と姉妹都市提携を結んでいるモートンベイ市は、次のうちどこの国の都市でしょうか？

- ①オーストラリア
- ②アメリカ
- ③イギリス

※解答と解説は9月1日号に掲載します。

前回の解答と解説

A95. ③産業観光バスツアー

21種類から選べるバスツアーで、今年度、本市を巡るバスツアーは「笠井順八と小野田セメント」などの6種類があります。

A96. ③117ホール

4日間プレーするこのコンペは、毎年ゴルフが大好きで体力に自信のある人が全国から集まります。あなたの挑戦を待っています！

山陽小野田観光協会 (観光課内 ☎82-1313)

理大つうしん No.80

Tokyo University of Science Yamaguchi

9月25日(日)、山口東京理科大学キャンパス内で、中学生・高校生を対象とした「未来の薬剤師育成セミナー」を開催します。

各分野で活躍する薬剤師の職業紹介や、薬剤師になりきって調剤体験ができるコーナーも設置します。また、全国各地の大学の薬学部紹介コーナー、薬学部でのキャンパスライフ紹介等、今後の進路選択に役立つ内容が盛りだくさんとなっています。平成30年4月に薬学部開設を予定している本学も、大学紹介コーナーに参加する予定です。薬剤師に興

<http://www.tusy.ac.jp/>

「未来の薬剤師育成セミナー」を開催します

味のある中学生・高校生はこの機会に、ぜひ参加してみてください。

●**とき** 9月25日(日) 10:00～15:30
(受付9:30～、中学生の参加は午前中のみ)

●**ところ** 山口東京理科大学

●**申込期限** 中学生のみ9月9日(金)まで

●**申込方法** 各校の先生を通して申込み

※詳しくは大学ホームページをご覧ください。

岡山県薬剤師会 (☎083-922-1716)



歴史民俗資料館



【まち再発見100】

歴史民俗資料館

歴史民俗資料館は、昭和57年(1982年)3月に小野田市制40周年記念事業の一環として建設されました。館内では古代の土器から一般庶民の生活・生産を語る民俗資料まで、祖先が営み築いた文化と歴史を紹介するほか、江戸時代からの開作の歴史、近代山陽小野田発展の原動力となつたセメント工業・製陶業・石炭産業などを紹介しています。

わたしたちのまち山陽小野田は、干拓や埋立などの開作に象徴される先人のたくましい開発精神と郷土愛により築かれました。この歴史を知ることが未来の山陽小野田の発展につながることでしょう。

9月から11月にかけては「群雄割拠」と題して、厚狭図書館が寄託をつけている中世から戦国時代にかけての古文書を紹介する企画展を開催します。

歴史民俗資料館に足を運んで、ふるさとの歴史を再発見してみませんか。

今月のおすすめ料理

「ゴーヤとトマトの卵炒め」

～夏野菜で暑い夏をのりきろう！～



材料(4人分)

鶏ささ身	100g	トマト	2個	A	砂糖	小さじ1/2
酒	大さじ1	にんにく	1かけ		しょうゆ	小さじ2
小麦粉	小さじ2	卵	2個		塩	少々
サラダ油	小さじ2	サラダ油	小さじ2		こしょう	少々
ゴーヤ	1本				ごま油	大さじ1

【1人分栄養価】エネルギー 178kcal / たんぱく質 11.4g / 脂質 10.5g / 塩分 0.7g

- 作り方
- ① ささ身はスジをとり、一口大にそぎ切りにし、酒につけておく。
 - ② ゴーヤは縦半分に切り、スプーンで種とワタをすくい取る。横に5cm長さ、縦に3mm幅に切る。
 - ③ トマトはヘタを取り、乱切りにする。にんにくはみじん切りにする。卵は溶きほぐす。
 - ④ フライパンにサラダ油を中火で熱し、溶き卵を入れてふっくら焼き、取り出す。
 - ⑤ ①のささ身の水気を拭き、薄く小麦粉をつける。フライパンにサラダ油を熱し、中火でささ身を両面焼き、取り出す。
 - ⑥ フライパンにごま油、にんにくを入れ、弱火にかけて、香りが立ったらゴーヤを加えて中火で炒める。ゴーヤが透き通ったらトマトを加えて、さっと炒める。
 - ⑦ ④、⑤を戻し入れ、Aを加えて、器に盛る。

みなさんの暮らしを守ります！



こちら消防 119

「山陽小野田市消防操法大会」開催

消防操法大会は、消防団員が市民の生命、財産を守るため、実際の火災を想定して、安全・確実かつ迅速に消火活動が行えるよう、厳しい訓練を重ねて、その成果を競うものです。大会本番に備え、出場する消防団員は7月下旬から、小野田消防署グラウンドで仕事が終わった夕方から練習に励んでいます。市内13の消防分団が優勝を目指してがんばります。また今年度から女性消防団員による軽可搬ポンプ基本操法が実施されます。ぜひその勇姿をご覧ください。

なお、この大会で優勝した消防分団は9月に行われる山口県消防操法大会に出場することになります。



団員の勇姿をご覧ください！

- とき 8月21日(日) 8:30～
(延期の場合は、28日(日)に実施予定)
- ところ 小野田消防署グラウンド
- 内容 ポンプ車および小型ポンプを応急操法で競技、女性消防団員による軽可搬ポンプ基本操法

※小野田消防署の駐車場が満車になった場合は、まつば園グラウンドをご利用ください。



消防課 (小野田消防署内) ☎ 83-2037)

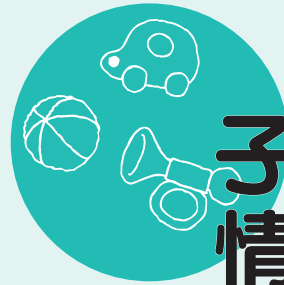

子育て 情報ナビ



乳幼児医療費、子ども医療費の申請手続きはお済みですか？

乳幼児医療費助成制度および子ども医療費助成制度については、8月1日から制度の対象者を拡充しました。

この度の制度拡充により、新たに対象となる可能性のある人には、6月末にご案内を郵送しています。手続きが済んでいない人は、8月中に手続きをしてください。

●手続きが8月中の場合

該当する人には、8月1日から使用できる受給者証をお渡しします。

●手続きが9月以降となった場合

該当する人には、手続きをした月の1日から使用できる受給者証をお渡しします。ただし、月をまたいでさかのぼることはできません。

■乳幼児医療費助成制度(未就学児)

父母の市民税所得割額による所得制限がなくなりました。

■子ども医療費助成制度

(小学1年生～中学3年生)

これまで小学3年生までとしていた対象年齢を、中学3年生までに拡大しました。(所得制限あり)

制度拡充の内容や申請方法など、詳しくは広報「さんようおのだ」6月15日号5ページまたは市ホームページをご覧ください。

こども福祉課 (☎ 82-1175)



【問い合わせ先】

環境衛生センター ☎ 83-3651

■こんなとき、家庭ごみはどう出したらいいの？③

◎物置はどうやって処分するの？

①処分するには、販売店に相談されるか環境衛生センターへ直接持ち込んでください。物置は、「大型ごみ」として戸別収集することはできません。自分で搬入することが困難な場合は、一般廃棄物処理業者に収集・運搬を依頼することもできます。許可業者は市ホームページに掲載しています。

ご不明な点は、お問い合わせください。

資源ごみ売却収入

6月分

2,938,279円

平成28年度累計

11,257,608円

指定ごみ袋手数料収入

1,341,425円

4,448,515円

8月

困りごと・悩みごとの相談に応じています。
相談は、お住まいの地区にかかわらずどの会場でも受けられます。

相談名	ところ	問い合わせ先	とき
▶ 司法書士による法律相談	生活安全課	☎ 82-1133	8日(月) 9:00~11:00 ※8:40~8:50受付・抽選 (定員12人・先着順ではありません)
▶ 弁護士による法律相談	生活安全課	☎ 82-1133	22日(月) 13:00~16:30 ※12:20~12:30受付・抽選 (定員10人・先着順ではありません)
▶ 行政相談	山陽総合福祉センター 生活安全課	☎ 0570-090110 (山口行政評価事務所)	10日(水) 9:30~12:00 17日(水) 10:00~12:00
▶ 人権相談	市民生活課 厚狭地区複合施設	☎ 82-1137 (市民生活課)	9日(火) 9:30~12:00 10日(水) 9:30~12:00
▶ 心配ごと相談	赤崎公民館 高千帆福祉会館 山陽総合福祉センター 埴生公民館 厚陽公民館	☎ 83-2344 (社会福祉協議会)	5日(金)・25日(木) 9:00~12:00 5日(金)・25日(木) 9:00~12:00 3日(水)・10日(水)・24日(水) 9:00~12:00 17日(水) 9:00~12:00 31日(水) 9:00~12:00
▶ 家庭児童相談	こども福祉課	☎ 82-1175	毎週月~金曜 8:30~17:15 ※平日夜間・土・日・祝日は 中央児童相談所(☎083-922-7511)で受付
▶ 教育相談	小野田児童館 保健センター	☎ 84-5416 ☎ 71-1681	毎週月曜 14:00~16:00(祝日を除く) ※心の支援室(☎82-1188)で予約を受け付けて いますが、当日直接来られても構いません。
▶ 交通事故相談	厚狭幹部交番	☎ 84-0110 (山陽小野田警察署)	毎週月・水・木曜 9:00~15:00(祝日を除く) ※電話予約が必要です。
▶ 市民相談	生活安全課	☎ 82-1133	毎週月~金曜 8:30~17:15(祝日を除く)
▶ 消費相談	消費生活センター	☎ 82-1139	毎週月~金曜 9:00~17:00(祝日を除く)
▶ 福祉相談	中央福祉センター 山陽総合福祉センター	☎ 83-2050 ☎ 72-1813	毎週月~金曜 8:30~17:15(祝日を除く)

行政書士による 遺言相続無料相談会

市と山口県行政書士会宇部支部の共催により、遺言や相続に関する無料相談会を開催します。遺言書の作成、相続におけるトラブルの未然防止などについて、行政書士が相談をお受けします。

事前に電話予約 ▶▶▶ 【問い合わせ・申込先】山口県行政書士会宇部支部 (小田事務所 ☎ 31-8422)

- と き 9月5日(月) 9:30~11:30
- と ころ 市役所(生活安全課)
- 定 員 8組(先着順)
※相談は1組30分程度です。
- 受付期間 8月8日(月)~9月2日(金)
9:00~18:00(土・日曜日・祝日を除く)



ヤングテレホンさんようおのだ

☎ 84-2000

受付日時/毎週(月)~(金) 8時30分~17時(土・日・祝日は留守番電話で対応します) ✉ youngtel@city.sanyo-onoda.lg.jp

気軽にご相談ください(いじめ、不登校、友人関係、家族関係、性の悩み、子育て等)

さんようおのだ 8月のカレンダー



カレンダー内の記号 ◇…相談日 ♥…健康だより ♪…イベント
 ○…その他 回…今号の掲載ページ 🧑‍🚒: 山陽オート本場開催日 外: 場外発売

	1月 ○固定資産税 (第2期)納期限 外	2火 ♪夏休み親子ふれ あい科学教室 (小野田工業高等学校) 外	3水 ◇心配ごと 回 ♥1歳6か月児 (保健センター) 外	4木 ♥すくすく相談 (保健センター) ♪おんがくであそぼう (不二輸送機ホール) 外	5金 ◇心配ごと 回 ♪防火スケッチ大会 (小野田消防署) ○高校生1日看護 体験(市民病院) 外	6土 ♪夏休みのエコ工作 体験(日産化学工業株 小野田工場) ♪ふれあいガラス フェスタ 2016 外
7日 ♪夏休み造形教室 (市民館) 外	8月 ◇司法書士による 法律相談 回 外	9火 ◇人権 回 外	10水 ◇行政・人権・心配 ごと 回 外	11祝 ♪市内陸上競技選 手権大会(宇部市 陸上競技場) 外	12金 ♥1歳6か月児 (小野田保健センター) 外	13土 外
14日 外	15月 外	16火 ♪せんぼろ ~9/15 回 🧑‍🚒	17水 ◇行政・心配ごと回 🧑‍🚒	18木 ♥幼児食に向けての ステップアップ教室 回 🧑‍🚒	19金 ♥育児学級 回 外	20土 ♪タブカフェ (厚狭地区複合施設) 外
21日 ○戦没者追悼式 回 ○消防操法大会 回 外	22月 ◇弁護士による 法律相談 回 外	23火 ♥健康相談 回 外	24水 ♪市民体育大会 (水泳競技) 回 ◇心配ごと 回 外	25木 ♥すくすく相談・ ベビーサークル 回 ◇心配ごと 回 ○南山口幕末維新 バスツアー 外	26金 ♪ピアノマラソン大会 ~28日(不二輸送機ホール) ♥3歳6か月児 (小野田保健センター) 外	27土 外
28日 外	29月 外	30火 外	31水 ◇心配ごと 回 ○市県民税 (第2期)納期限 外	1木 ♥すくすく相談・ ベビーサークル 回 外	2金 外	3土 外
4日 外	5月 外	6火 外	7水 ♥3歳6か月児 (保健センター) 外	8/11 はだしの時間 9:30~11:30 (小雨決行) 着替えを 持ってきてね 〈対象〉 幼児~小学3年生とその保護者 〈ところ〉 県立おのだサッカー交流公園 当日9:00から天然芝グラウンド入口で受付! 園市民体育館 (☎ 84-2430)		

pick up!

平成28年 熊本地震災害義援金の受付

日本赤十字社は「平成28年熊本地震災害義援金」について、受付期間を平成29年3月31日まで延長しました。市でも募金箱を設置していますので、引き続きご協力をお願いいたします。

園社会福祉課 (☎ 82-1174)



1. 窓口

社会福祉課の
窓口へ持参
(平日 8:30 ~ 17:15)



2. 募金箱

市役所1階ロビー、
山陽総合事務所に設置
(平日 8:30 ~ 17:15)



3. 口座振込

指定金融機関の口座へ振込
※詳しくはお問い合わせいただくか、
市ホームページをご覧ください。

