

さんようおのだ

広報

No.262

2016

2.15

鬼に負けるな！みんなで鬼退治

節分行事「豆まき」(西福寺保育園)

目 CONTENTS 次

目次・表紙の説明	2
市長から市民のみなさんへ	3
特集：水道特集 脈々といのち支える水の道	4
市有地を売り払います	10
トピックスさんようおのだ 市任期付職員募集 など	11
情報ひろば 市民意見公募制度（パブリックコメント） 意見を募集します など	12
えがおがいちばん!! 食育くらぶ 女と男の一行詩	14
文化ナビ	15
図書館つうしん	裏

表紙の説明



2月3日、節分行事「豆まき」が、西福寺保育園で行われました。消防職員が火災予防の啓発のため、鬼役として参加したこの行事。真っ暗な園内に大きな鬼が登場すると、園児たちはその迫力に驚き、恐怖で泣き叫びながらも、勇敢に豆を投げていました。豆まきの後、消防職員が「火事は鬼より怖いです。火遊びは絶対にしないように。」と呼びかけ、園児たちはうんうんとうなずきながら、火遊びをしないことを約束しました。

山陽小野田市民憲章

みんなのちかい
私たちは、先人のこころを受けとめ、住み
よいまちをめざして、
ここにちかいをたてます。

- 一、このまちの未来のために自ら考えます。
- 一、このまちの未来のために汗を流します。
そして、このまちを愛します。

(平成19年3月21日告示)



・・・パソコン、携帯からご利用できます。



・・・パソコンからご利用できます。

上記のマークがついているものは
「山陽小野田市 WEB 申請サービス」をご利用できます。
パソコンから ☎ <https://s-kantan.com/sanyo-onoda-u/>
携帯電話から ☎ <https://s-kantan.com/sanyo-onoda-k/>



■発行 / 山陽小野田市

<http://www.city.sanyo-onoda.lg.jp/>
〒756-8601 山陽小野田市日の出一丁目1-1
☎ 82-1111 (代表)

■編集 / 総務課 ☎ 82-1148

ki-kouhou@city.sanyo-onoda.lg.jp

■ 市長から市民のみなさんへ

山陽小野田市長
白井 信文



■ 扇風機の不要品はありませんか

今年も、担当課からたくさん(約500)の今年度事業案が提出され、企画課、財政課の順に、その1件ずつヒヤリングを実施し、企画課は事業評価を、財政課は財源手当てについて検討を済ませたのち、改めて私も全ての部・課長に会って、両課の意見を参考にしながら概括的なヒヤリングを行い、その後、両課長の意見を聴きながら市長査定を実施しました。その結果を市議会の3月定例会に提出し、審議をお願いすることになります。

そのヒヤリングの途中、小中学校の施設整備に話題がおよんだ際、「緑のカーテンがあっても夏の暑さに耐えられず、児童・生徒があまりにもかわいそう」との学校側の指摘があり、何とかしたいとは考えましたが、教育委員会の助言もあり、とりあえず、市民のみなさんから不用品となった扇風機を寄付していただくことを考え付きました。

みなさんのお宅の倉庫に不用品となった扇風機はありませんか。希望は、背が高いか首を伸ばすことができ、首ふりのタイプです。1教室に4台あれば、児童・生徒も、まずまずの環境下で授業に打ち込むことができるのではないかと考えます。

お近くの小中学校へお運びいただくか、ご無理な場合は教育総務課(☎82-1208)へ電話をいただければ受け取りに参ります。どうぞよろしくをお願いします。

■ 厚狭駅南口の市営駐車場料金が値下げできそうです

開業以来、駐車料金は初日の上限額を1,000

円とし、その額を基準にして時間制で営業していますが、以前から「厚狭の駐車料金は高い。安くならないか」との声が多く、かねてより値下げを検討していました。しかし、駐車場の整備費が3億571万7,000円。そのうちの3億550万円が借金。借金の返済には料金収入を充てるため、これまでは料金を下げることがなかなかできませんでした。

しかし、借金の完済まであと3年。何とか料金値下げの目途が立ちましたので、4月から半額程度の値下げとなるよう、3月議会に議案を出す準備を進めています。昨年度は、収容可能台数184台に対し1日平均の利用台数は96台。稼働率は52%でした。今後は料金的大幅な値下げによって利用台数が増え、それがひいては新幹線利用者的大幅増につながり、やがて、厚狭駅に「ひかり」が停車することを期待したいものです。

■ 理科大の志願者が爆発的に増えています

理科大は、4月から公立大学に組織が変わります。昨年、すでに志願者は定員の7倍を超えていましたが、今年は何と、2月1日現在で、昨年の2倍以上。紙上の予想では「最終的な志願者数は4,800人程度になる」とか。かつて入学者が5割を割る年があったとは、とても信じられません。「公立になると授業料が下がる」だけでは説明できない諸要因があるはずです。急激に増えた志願者は何を求めているのか。みなさんと一緒に考え続けたいと思います。

脈々と いのちを支える水の道

水道事業および簡易水道事業の現況
(平成 27 年 3 月末現在)

項目	数量
行政区域内人口	64,433 人
給水人口	63,978 人
給水戸数	28,402 戸
普及率	99.3%
導送配水管延長	418.9km
1 日最大給水量	30,220m ³
1 日平均給水量	23,252m ³
年間配水量	8,486,807m ³

岡水道局総務課 (☎ 83-4111)

水道水ができるまで

山陽小野田市には、小野田地区に高天原浄水場(厚東川の水)、山陽地区に鴨庄浄水場(厚狭川の水)があります。浄水場では、ダムや川から取り入れた水(原水)をきれいな水へと処理し、安定給水するために 24 時間体制で運転・管理をおこない、市民のみなさんに安心して飲んでいただける水道水を作っています。

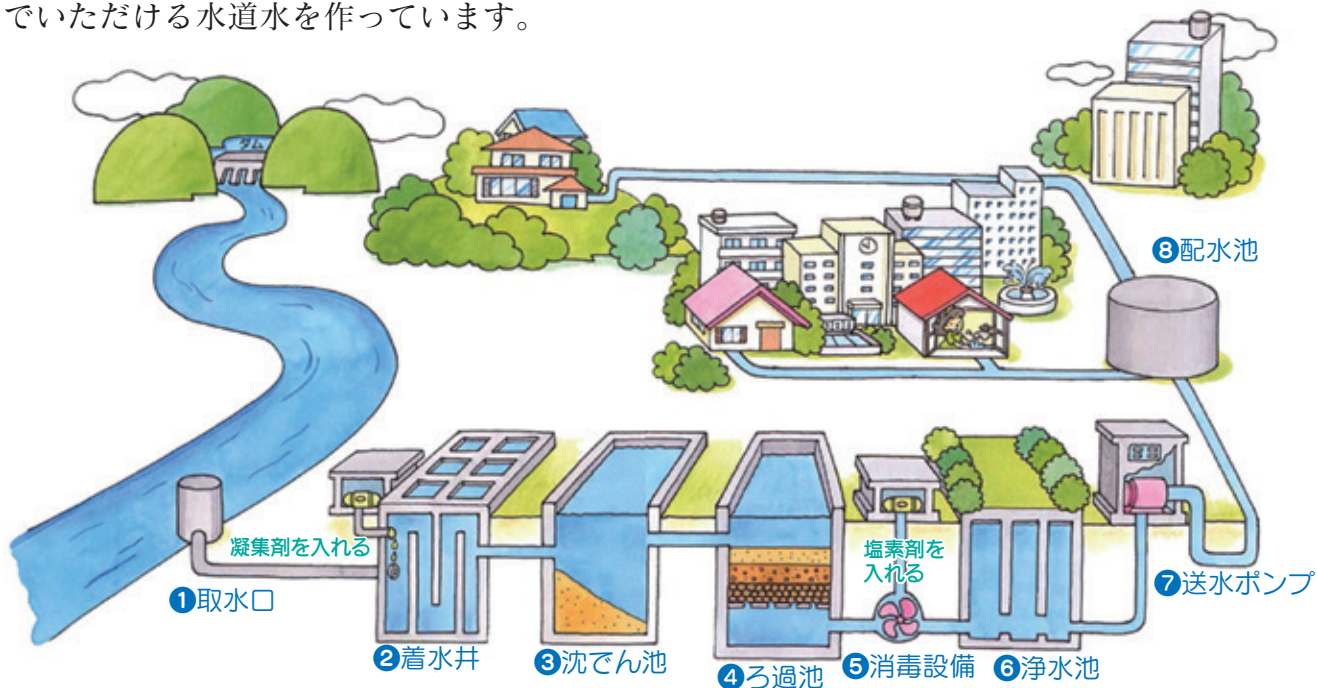

- ①取水口…川やダムの水を取り入れます
- ②着水井…水の中の混ざりものを沈めるため、凝集剤を入れてかき混ぜます
- ③沈でん池…小さな砂やゴミを底に沈め、きれいになった水をろ過池に送ります
- ④ろ過池…沈でん池できれいになった水を、砂の層でこして、もっときれいな水にします
- ⑤消毒設備…塩素剤を入れて消毒し、安心して飲める水にします
- ⑥浄水池…きれいになった水をためておく池で、配水池へ送る水を調節します
- ⑦送水ポンプ…使う水の量に応じて、ポンプで圧力をかけて、配水池へ送りだします
- ⑧配水池…ここから自然流下により、家庭や学校、工場などに水を送ります



水道事業会計の現状とこれから

水道事業は、お支払いしていただいた水道料金で経営をしています。

◆平成 26 年度の決算値（収益的・資本的収支決算値を現金ベースで合算）

区 分		決算額
収入	①水道料金	12 億 9,815 万円
	②国などからの借入金	3 億 6,030 万円
	③その他	8,585 万円
	収入合計	17 億 4,430 万円
支出	①工事費（浄水場・配水池・管路など）	4 億 4,628 万円
	②人件費（職員給料・退職金など）	3 億 9,759 万円
	③国などからの借入金返済	3 億 4,308 万円
	④動力費・薬品費（電気代・消毒用塩素など）	6,328 万円
	⑤修繕費（設備の修繕）	5,868 万円
	⑥委託料（機器の点検・検針など）	5,251 万円
	⑦受水費（県からの原水の購入費）	4,824 万円
	⑧その他	1 億 6,878 万円
	支出合計	15 億 7,844 万円
	収支差引	1 億 6,586 万円

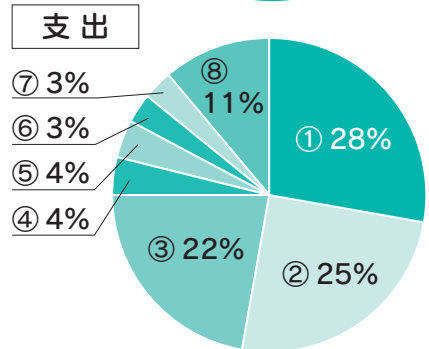
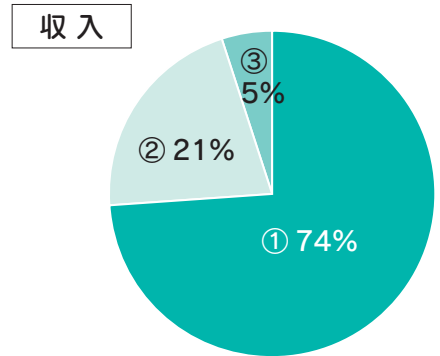

※収支差引 1 億 6,586 万円は、次年度以降の借入金返済に使われます。

◆水道を支える人が減っています

日本の人口は 2060 年に 9,000 万人を割り込むと予測され、それに合わせて水道の需要も現在より約 4 割減少すると見込まれています。水道事業の費用の大部分は施設更新・維持管理費用であり、水道の需要が減少したとしても大きく運営コストが減るわけではありません。また、施設の多くは 1950 年代から 1990 年代に建設されたもので、今後、これらの老朽施設の改良や更新の需要は年々増加していくことが考えられます。さらには、近い将来に発生することが予測される地震などに備えた施設と体制の整備も求められています。人口減少を勘案すると、1 人当たりの施設更新・維持管理費用の負担額は 1950～1990 年当時の 2 倍を超えると試算されています。

水道は市民のみなさんの共有財産です。次世代へ水道を引き継ぐことが、これからの課題となります。

水道施設拡張・建設投資の時代
（1950～1990 年代）



水道施設更新・維持管理の時代
（これから）

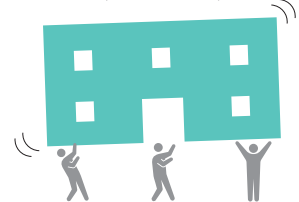

24 時間 365 日 安全・安心な水道水を届けるために

水道水は、水源から蛇口までの間、様々なところで、水質が厳しく管理されています。水道局では、水道水が安全で良質であることを、みなさんに理解していただき、水道水を安心して飲んでいただくために、「水道法」に基づいて水質検査計画を毎年度策定し、水質検査の適正化と透明性を確保しています。水質検査計画や水質検査結果については、水道局や水道局ホームページで公表しています。

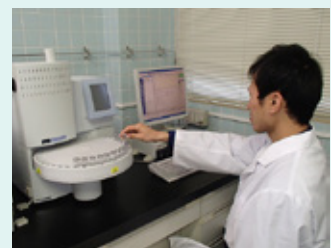

■ 水道局が取り組んでいる事業

◆ 新しい配水池を作っています

山陽地区の安定給水および災害時における早期断水の解消を図るとともに、市民のみなさんに対して大切な水を貯留する給水拠点として、西見峠付近(県道 225 号)に新配水池を築造しています。

- 完成予定 平成 29 年 3 月 31 日
- 配水池容量 5,000m³ (2,500m³ × 2 池)



完成イメージ

◆ 鴨庄浄水場の施設を整備しています

新配水池築造事業とあわせて、山陽地区の給水の安定化を図ることを基本に、老朽化した設備機器の更新、監視制御システムの高度化等を図るとともに浸水被害や各地の地震被害事例を踏まえ、災害に強い施設の構築を目指して整備しています。

- 完成予定 平成 29 年 3 月 31 日



完成イメージ

◆ 水道施設・管路の耐震性向上に取り組んでいます

平成 20 年度から地震に強い耐震管を採用し、計画的に水道管の更新を進めています。耐震管は、伸縮・可とう性に加え、離脱防止機能を有した耐震継手となっており、地震等の災害時において、被害を最小限にとどめます。現在は、全国の水道事業体で耐震管が主流となっています。



耐震管の布設

◆ 災害に備えて給水タンク車を配備しています

万が一の断水等に備え、平成 27 年 4 月、加圧式給水タンク車を新たに 1 台配備し、合計 3 台の給水タンク車を配備しています。

災害備蓄用水道水ペットボトル【森響水】

地球上では水が様々な形となって循環し、そのなかで水が森林を育て、森林が水を生みだします。このことから、「水」と「森」は、影響しあい響きあっているといえます。この森林と水の関係から、水道水のペットボトルに「森響水(しんきょうすい)」と命名しました。



タンク車(2t)

▶「森響水」は、市内 10 か所の災害避難場所(1 次避難所)に備蓄しています。

🌊 山陽小野田市・宇部市水道事業広域化の検討を開始 🌊

水道施設は、市民のみなさんとの共有財産です。その施設を使つて、子々孫々にまで安定した水を配当(提供)するために、市民のみなさんに水道料金として投資をお願いしています。しかし、年々人口減少が進む中で料金収入も減少しています。一方、水道施設は老朽化し、更新を迎える時期となり、ますます水道事業の経営が苦しくなりつつあります。これは、水源(厚東川)を同じくする宇部市も同様で、問題解決の手法の一つとして、宇部市との水道事業広域化を検討しています。市民のみなさんにご理解をいただくためには情報の提供が大切だと考え、市民の代表である市議会に報告するとともに、水道局ホームページに水道事業広域化について情報を提供しています。

宇部市の水道事業の現況

(平成 27 年 3 月末現在)

項目	数量
行政区域内人口	169,021 人
給水人口	167,892 人
給水戸数	73,214 戸
普及率	99.3%

水道に関する啓発活動

◆さんようおのだ水道展 2015

水道についての理解と関心を高め、水道事業のさらなる発展を目的として毎年実施される「水道週間」(6月1～7日)にあわせて、「さんようおのだ水道展 2015」を開催し、浄水場や配水池、耐震管などの水道に関するパネルや市内の小学生から応募のあった図画や習字などを展示し、水道の大切さや安心・安全な水道事業について紹介しました。

- とき 平成 27 年 6 月 5 ～ 7 日
- ところ おのだサンパーク 2 階大催事場
- 来場者人数 約 2,000 人 (アンケート回答 1,500 人)
- 開催イベント 利き水, 木工教室, 水道教室(ろ過実験), 市内小学生応募作品展示(図画, 習字) など



◆第6回 SOS 健康フェスタ

毎年開催されている「SOS 健康フェスタ」にブースを出展し、「健康のために水を飲もう」と題して、健康増進、疾病・事故予防を訴えました。

- とき 平成 27 年 11 月 15 日
- ところ 市民体育館
- 水道局ブース来場者人数 約 500 人
- 開催イベント 利き水, 水道パネル展示 など



「健康のために水を飲もう」推進運動 (厚生労働省)

私たちが生きていくために「水」は欠かすことのできない存在ですが、その摂取量が不十分であることによる健康障害が、多くの悲劇を引き起こしています。スポーツなどに伴う熱中症、中高年で多発する脳梗塞・心筋梗塞など、脱水による健康障害や重大な事故などの予防には、こまめな水分補給が効果的です。寝る前、起床時、スポーツ中やその前後、入浴の前後、そしてのどが渇く前の水分補給が重要です。



【期待される3つの成果】

- こまめに水を飲む習慣の定着
- 「運動中には水を飲まない」などの誤った認識をなくし、正しい健康情報を普及
- 水道など身近にある水の大切さの再認識

◆水源涵養林ハイキング

河川の下流域に取水設備や浄水場のある山陽小野田市にとって、上流域の水質悪化は水道水に大きく影響します。そのため、水道局では「水を育む」「水を保護する」という観点から、美祢市秋芳町嘉万に水源の確保や河川保護のための保安林として「水源涵養林」を取得し、環境保全に努め、「水と森」に関する啓発活動を進めています。11月には、市民のみなさんに水源涵養林を知っていただくことを目的に、探索ハイキングを実施しました。

- とき 平成 27 年 11 月 23 日
- ところ 美祢市秋芳町嘉万水源涵養林
- 参加人数 33 人 (大人 26 人, 子ども 7 人)
- 開催イベント ハイキング, 登山, 木工教室, チェーンソーアート など



100円で買える水道水の量はどのくらい?



お風呂, 浴槽(200ℓ)では

3 回分

2ℓのペットボトルでは



320 本

給水装置は個人の財産です

給水装置とは、水道局が管理する配水管から所有者(需用者)が分岐して、自宅等に引き込んだ水道管(給水管)から蛇口まで(貯水槽が設置されている場合は貯水槽まで)の設備のことです。この給水装置の工事は、所有者の費用負担で行われるもので、水道メーター以外は全て個人の財産となります。従って維持管理(点検・修繕)も基本的に所有者の責任によって行われるものとなっています。ただし、公道部分は道路陥没等の二次災害を避けるため、また、水道メーター前後 50cm以内の漏水(適用：水道メーター口径が 25mmまで)は、水道局の費用負担で修理することになっています。

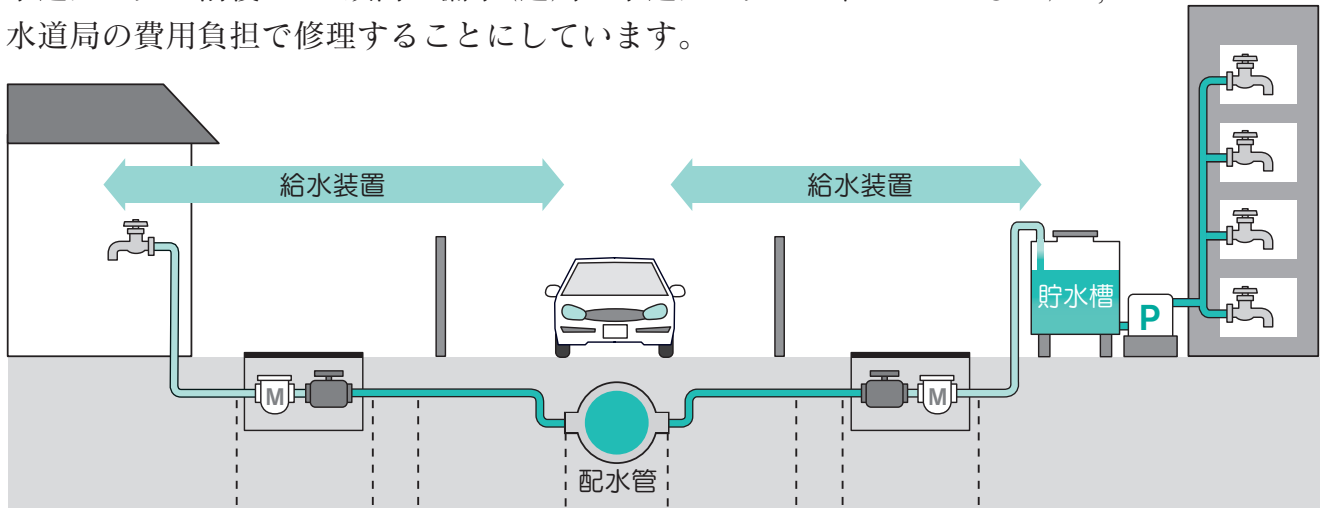

漏水修理	所有者	水道局	所有者	水道局	所有者	水道局	所有者
			水道局 宅地内の第1止水栓まで ※ただし、公衆用道路と宅地の境界から宅地側 2m 以内				
維持管理	所有者(水道メーターを除く)		水道局	所有者(水道メーターを除く)			
所有権	所有者(水道メーターを除く)		水道局	所有者(水道メーターを除く)			

※漏水修理に関するお問い合わせは水道局工務課へ (☎ 81-3969)

◆給水装置の定期的な維持管理をお願いします

- 定期的に漏水の点検をする習慣をつけましょう。
- 漏水を放置しておくと、思わぬ高額な請求を受けることがありますので、早めに修理しましょう。

【宅地内漏水の調べ方】

- ①蛇口を全部しめる。
 - ②水道メーターのパイロットを確認する。
- ※パイロットが回っていれば、漏水の可能性あります。

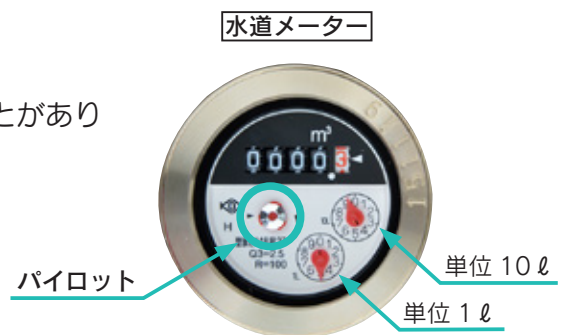

◆水道メーターの管理にご協力をお願いします

- 水道メーターの上に物を置いたり、水道メーターの近くに犬をつないだり、木を植えたりしないでください。

【水道メーターの取替】

水道メーターは、計量法で 8 年間の有効期間が定められています。そのため、水道局では有効期間満了の年月までに水道メーターの取り替えを行っています。ただし、集合住宅等の私設メーターは、所有者が取り替えを行うことになります。

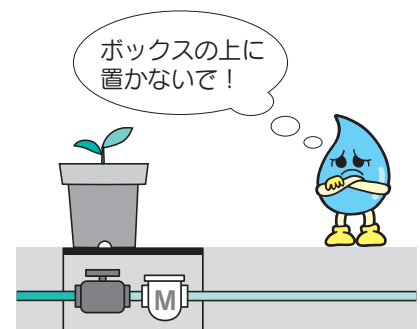

水道料金の計算方法

上水道料金は、2か月に1度の検針により使用水量を算出し、料金を決定します。

水道料金（消費税込み）

口径	基本料金	従量料金(1㎡あたり)	
13mm	2,332.8円 (14㎡まで)	15㎡～	129.6円
20mm	3,585.6円 (14㎡まで)		

例) 一般家庭, 口径 13mm, 2か月の使用水量が 45㎡

区分	使用水量	水道料金
基本料金	14㎡まで	2,332.8円
従量料金	15～45㎡	129.6円×31㎡=4,017.6円
合計(小数点以下切り捨て)		6,350円

水道料金早見表（口径 13mm, 2か月使用）

[単位：円]

㎡	0	1	2	3	4	5	6	7	8	9
0	2,332	2,332	2,332	2,332	2,332	2,332	2,332	2,332	2,332	2,332
10	2,332	2,332	2,332	2,332	2,332	2,462	2,592	2,721	2,851	2,980
20	3,110	3,240	3,369	3,499	3,628	3,758	3,888	4,017	4,147	4,276
30	4,406	4,536	4,665	4,795	4,924	5,054	5,184	5,313	5,443	5,572
40	5,702	5,832	5,961	6,091	6,220	6,350	6,480	6,609	6,739	6,868
50	6,998	7,128	7,257	7,387	7,516	7,646	7,776	7,905	8,035	8,164
60	8,294	8,424	8,553	8,683	8,812	8,942	9,072	9,201	9,331	9,460
70	9,590	9,720	9,849	9,979	10,108	10,238	10,368	10,497	10,627	10,756
80	10,886	11,016	11,145	11,275	11,404	11,534	11,664	11,793	11,923	12,052
90	12,182	12,312	12,441	12,571	12,700	12,830	12,960	13,089	13,219	13,348

※縦が10の位, 横が1の位です。例)の場合40と5の交わるところの金額が水道料金になります。

水道料金のお支払方法

納入通知書

検針月の翌月にお送りする納入通知書により水道局, 市役所, 各支所, 取扱金融機関で, 納期限までにお支払いください。コンビニエンスストアではお支払いできませんのでご注意ください。

口座振替

指定した取扱金融機関の口座から, 自動引落しにより料金を支払う方法です。検針月の翌月26日(休業日の場合は翌営業日)が振替日です。水道料金は、「使用水量通知書」でご確認ください。

※口座振替を利用するには, 市内の金融機関窓口にて備え付けの口座振替依頼書に記入し, 取扱金融機関に提出してください。

取扱金融機関

山口銀行
北九州銀行
もみじ銀行
西京銀行
西中国信用金庫
山口県信用組合
中国労働金庫
山口宇部農業協同組合
山口県漁業協同組合(本店のみ)
ゆうちょ銀行(中国5県のみ)

お支払いは
便利な口座振替で



水道の使用開始・中止のお届けはお早めに

使用開始

ご使用になれる住所, アパート名等, 水道使用者名, 申込者名, 電話番号, 使用開始日, 支払方法等をお知らせください。

※「今すぐ水を出してほしい」という連絡があっても, すぐに向かうことができない場合があります。事前にご連絡をお願いします。

使用中止

使用を中止する場所の水道台帳番号, 水道使用者名, 申込者名, 電話番号, 使用中止日, 料金の精算方法等をお知らせください。

※お届けがないと使用していなくても基本料金がかかります。

夜間休日窓口を設けています

☎ 83-4111

水道料金の支払い, 水道の使用開始・中止, 修繕等に関すること

〈受付時間〉7:00～22:00

※土・日・祝日も受け付けています。



市では、市有地を一般競争入札により売り払います。希望する人は、管財課に備え付けの申込書に必要事項を記入し、3月11日(金)までに提出してください。

◎問い合わせ・申込先 管財課 (☎ 82-1128)

市有地を売り払います

■ 入札
■ 現地説明会
3月4日(金) 3月18日(金)
市役所3階大会議室A
各現地会場

物件番号 1			実測面積
			567.04㎡
			登記地目 宅地
所在地	大字増生字中市 724 番		
予定価格	7,768,000 円		
説明会	3/4(金) 9:30	入札開始	3/18(金) 9:00

物件番号 6			実測面積
			292.35㎡
			登記地目 宅地
所在地	大字小野田字長田 898 番 22		
予定価格	4,209,000 円		
説明会	3/4(金)13:30	入札開始	3/18(金)13:15

物件番号 2			実測面積
			350.59㎡
			登記地目 宅地
所在地	大字増生字浜崎 951 番 12		
予定価格	4,768,000 円		
説明会	3/4(金)10:00	入札開始	3/18(金) 9:30

物件番号 7			実測面積
			1,243.38㎡
			登記地目 雑種地
所在地	南竜王町 5540 番 1		
予定価格	15,790,000 円		
説明会	3/4(金)14:15	入札開始	3/18(金)14:00

物件番号 3			実測面積
			303.76㎡
			登記地目 宅地
所在地	大字増生字浜崎 951 番 13		
予定価格	4,374,000 円		
説明会	3/4(金)10:00	入札開始	3/18(金)10:15

物件番号 8			実測面積
			489.14㎡
			登記地目 雑種地
所在地	大字小野田字叶松 403 番 1		
予定価格	6,652,000 円		
説明会	3/4(金)15:00	入札開始	3/18(金)14:45

物件番号 4			実測面積
			369.32㎡
			登記地目 雑種地
所在地	大字増生字江尻 1928 番 1		
予定価格	2,511,000 円		
説明会	3/4(金)10:30	入札開始	3/18(金)11:00

物件番号 9			実測面積
			4,757.27㎡
			登記地目 雑種地
所在地	高栄三丁目 6431 番 7		
予定価格	120,834,000 円		
説明会	3/4(金)15:30	入札開始	3/18(金)15:30

物件番号 5			実測面積
			470.49㎡
			登記地目 雑種地, 宅地
所在地	大字有帆字小場 953 番 1 ほか		
予定価格	6,398,000 円		
説明会	3/4(金)11:15	入札開始	3/18(金)11:30

物件番号 10			実測面積
			4,002.24㎡
			登記地目 雑種地
所在地	大字小野田字末広 7525 番 31		
予定価格	23,212,000 円		
説明会	3/4(金)16:15	入札開始	3/18(金)16:15

※いずれの物件も建物はありません。物件情報は、市ホームページからもご覧いただけます。



市任期付職員募集

募集職種 (採用予定人数)	業務内容	応募資格
	勤務場所	
学校司書 (2人程度)	学校図書館業務, 市学校司書研修の開催, 学校司書のとりまとめ・相談業務等	司書資格または教員免許を有する人
	市内小中学校	
保健師 (1人程度)	健康教育, 保健指導など疾病の予防や健康増進に関する業務等	保健師免許を有する人または平成28年3月31日までに当該免許を取得する見込みの人
	健康増進課(保健センター)	
生活保護就労支援員 (1人程度)	生活保護者の就労支援に関する業務等	公共職業安定所, 福祉事務所等において就労支援に関する業務を1年以上経験した人または社会福祉士もしくはキャリアコンサルタントに関する資格を有する人
	社会福祉課	

◎対象

各募集職種の応募資格を満たす人で、普通自動車運転免許を有し、日常的に運転している人

◎受付期限 2月26日(金) (消印有効)

◎採用予定日および任期

4月1日から3年間(最長5年間)

◎募集案内・採用選考申込書の配布場所

人事課, 山陽総合事務所, 南支所, 埴生支所

〈問い合わせ・提出先〉〒756-8601 山陽小野田市役所 人事課 (☎82-1135)



国保年金課からのお知らせ

■平成28年度の国民健康保険被保険者証(保険証)を送付します

平成27年度の保険証の有効期限は3月31日です。平成28年度の保険証は、2月下旬から3月末までに簡易書留郵便で送付します。なお、現在お持ちの保険証は4月1日から使用できませんので、ご自身で処分してください。

※保険証の記載内容に変更があるときは、異動日から14日以内に届出をしてください。

※短期保険証に該当する人については、個別にお知らせします。

※修学のため市外に住所を移す人は、申請により修学生用の保険証が交付されます。詳しくはお問い合わせいただくか、市ホームページをご覧ください。

国民健康保険をやめるとき

やめる事由が生じた日から14日以内に届出をしてください。届出をしなければ保険料がかかり続けます。

●国民健康保険をやめる事由

他の市町村に転出する, 職場の健康保険に加入した, 職場の健康保険の被扶養者になった, 国民健康保険の加入者が死亡した等

●持参するもの

保険証, 高齢受給者証(持っている人), マイナンバー制度における本人確認書類, 国民健康保険をやめる事由を示すもの(職場の健康保険証等)

●受付場所

国保年金課, 山陽総合事務所, 南支所, 埴生支所, 公園通出張所

〈問い合わせ先〉国保年金課 (☎82-1179)

お知らせ



指定管理者が決まりました

次の施設の4月1日以降の指定管理者が決まりました。民間の技術や経営手法を活用し、更なるサービスの向上を図ります。

■商工センター（3階・4階）

○指定管理者

小野田商工会議所

○問い合わせ先

商工労働課（☎82-1150）

■労働会館

○指定管理者

日本労働組合総連合会山口県連合会中部地域協議会

○問い合わせ先

商工労働課（☎82-1150）

■指定障害福祉サービス事業所等4施設

○指定管理者 社会福祉法人山陽小野田市社会福祉事業団

○問い合わせ先

障害福祉課（☎82-1170）

こども福祉課（☎82-1175）

■児童館7施設

○指定管理者 社会福祉法人山陽小野田市社会福祉協議会

○問い合わせ先

こども福祉課（☎82-1175）

■江汐公園

○指定管理者 株式会社 晃栄

○問い合わせ先

都市計画課（☎82-1162）

市民意見公募制度 パブリックコメントの結果

「山陽小野田市スポーツによるまちづくり推進計画(案)」のパブリックコメントの結果をお知らせします。



●応募期間

12月15日～1月15日

●意見の件数 2件

●意見の概要および市の考え方等の閲覧場所

成長戦略室、県立おのだサッカー交流公園、山陽総合事務所、南支所、埴生支所、公園通出張所、厚陽出張所
※市ホームページからも閲覧できます。

●担当課

成長戦略室（県立おのだサッカー交流公園内 ☎81-3100）

街なかフリーマーケット

●とき

3月13日(日) 8:00～12:00

●ところ 小野田駅前中通り

■出店者募集

○出店料 1区画 1,000円

○申込方法

申込先に備え付けの申込書に記入し提出(電話でも可)

●問い合わせ・申込先

町田金物店（☎83-1403）

小野田商工会議所（☎84-4111）

商工労働課（☎82-1150）

事業所で加入しませんか 働く人の「ハートピア共済」

月々わずかな掛金で、死亡、障害、入院、住宅災害などを保障し、結婚、出産、小・中・高校入学祝い金等も給付します。さらに、全国宿泊施設利用の助成や人間ドック・脳ドック受診、国家資格試験受験料の助成もあります。

●対象 満15歳から満71歳までの県内に所在または勤務先がある中小企業の勤労者で、契約発行日の前日に健康な人

●掛金（月額）

1型 450円～4型 2,000円

●問い合わせ先

勤労福祉共済会

（商工労働課内 ☎82-1150）

軟式野球・ソフトボール チームの登録

■軟式野球

○対象 市内在住・在職者のチーム（野球部員である高校生を除く）

○登録料 35,000円

○受付期間 随時受付（受付時期により参加試合に制限有）

■ソフトボール

○対象 18歳以上の男子（高校生を除く）のチーム

○登録料 17,000円

○受付期限 3月4日(金)

●問い合わせ先

体育協会事務局（県立おのだサッカー交流公園内 ☎81-3100）

【広告掲載欄】掲載についてのお問い合わせは総務課（☎82-1148）まで。

60歳から楽しくパソコン
同じことを100回聞かれても
(^_^)笑顔でお答えいたします
できるかどうか!?! やって見なくちゃわかんない!!
何歳でもチャレンジの気持ちがあればOK! 自分のペースですすめます
パソコンはお持ちでなくてもOK
♡対象♡ キーボードもマウスも初めての方・一から習いたい方
お申込み↓ 聞いてみる↓
シニア・初心者向け **0836-84-5560**
パソコン教室ミックス 山陽小野田市日の出2-7-12 タケタ園ビル2F

人権擁護委員をご存知ですか？

人権擁護委員は、地域のみなさんが人権について関心を持ってもらえるように啓発活動を行ったり、人権相談を受けるなどの活動を行っています。

◎市内の人権擁護委員

秋本 和美、有田 光枝、磯部 吉秀、大谷 春樹、加藤 善成、草田 和枝、國吉 純枝、島内 利信、林 洋子、和田 千鶴

※太字は、1月1日付けで新たに法務大臣から委嘱された人です。

岡山県地方方法務局宇部支局（☎21-7211）

募集・試験

新1年生限定春の特別企画 ガラスで「天使の卵」を作ろう

吹きガラスで、羽のある卵のペーパーウェイトを作ります。

●対象

4月に小学1年生になる児童

日程	時間
4月2日(土)	9:00～/10:30～
4月3日(日)	13:30～/15:00～

※作品のお渡しは約1か月間の展示期間終了後になります。

●料金 2,620円

●定員 各5人

●申込方法 電話にて申込み

●ところ・問い合わせ・申込先

きららガラス未来館

(☎ 88-0064)

小工定時制 平成28年度 前期公開授業受講生募集

●対象 本市または宇部市在住の20歳以上の人

●受講期間 4月中旬～9月中旬

●公開科目

体育、機械実習、英語、情報、電気

●費用 授業料は免除

●定員 若干名

●申込期限 3月22日(火)

※受付時間は、13:00～19:00です。(土・日・祝日を除く)

●申込方法

所定の願書・受検票に住所の証明ができるものを添えて提出

※願書・受検票はホームページからもダウンロードできます。

●選考日

3月28日(月) 18:30～19:30

●選考方法 小論文・面接

●ところ・問い合わせ・申込先

小野田工業高等学校

公開授業担当 (☎ 83-2153)

<http://www.onoda-t.ysn21.jp/teiji/>

教育委員候補者を公募します

本市の学校教育や社会教育等、教育行政における重要事項や基本方針を決定する教育委員会の委員です。

●応募資格 応募の日現在、山陽小野田市長の被選挙権を有し、人格が高潔で、教育、学術および文化に関し識見を有する人で、子どもの健康に関し専門的な知見を有する人(ただし、破産手続開始の決定を受けて復権を得ない人、禁錮以上の刑に処せられた人は除く)。ただし、本市に住所を有する人に限ります。

●報酬 月額54,400円

●募集人員 1人(委員全5人中。書類審査および面接により選考)

●任期 5月31日から4年間

●応募方法 人事課、山陽総合事務所、南支所、埴生支所、公園通出張所、厚陽出張所に備え付けの応募用紙に必要事項を記入し、作文(「教育委員としての抱負」を1,200字程度にまとめたもの)を添えて提出してください。郵送でも構いません。応募用紙は市ホームページからもダウンロードできます。

※提出書類は返却しません。

●提出期限 3月4日(金)(消印有効)

●選考結果 直接本人に通知

●問い合わせ・提出先

〒756-8601 山陽小野田市役所 人事課 (☎ 82-1135)

市民意見公募制度(パブリックコメント)意見を募集します

■山陽小野田市人口ビジョン(素案)および山陽小野田市まち・ひと・しごと創生総合戦略(素案)

人口減少問題の克服に向けた人口の現状分析、今後目指すべき将来の方向や人口の将来展望と、今後5年間で取り組む施策、目標等を定めるものです。

●募集期限 3月15日(火)

●意見を提出できる人 市内に在住する人、市内に事務所(事業所)を有する個人・法人・団体、市内に勤務または通学する人

●閲覧場所 企画課、山陽総合事務所、南支所、埴生支所、公園通出張所、厚陽出張所

※市ホームページからも閲覧できます。

●意見の提出方法

郵送、FAX、持参、E-mailで提出してください。また、書面の様式は任意としますが、住所、氏名(ふりがな)または団体の名称、代表者氏名、事務所の所在地および電話番号を明記してください。

※住所・氏名が公表されることはありません。

●意見等の公表

いただいた意見等は、内容を検討し、市としての考え方を示したうえで公表します。ただし、賛否のみを記した意見、住所・氏名等を記していない意見等は、公表しないものとします。なお、類似の意見は、まとめて公表することがあります。また、提出された意見等に対する個別の回答はしません。

●問い合わせ・意見の提出先

〒756-8601 山陽小野田市役所 企画課

(☎ 82-1130 FAX 83-2604) kikaku@city.sanyo-onoda.lg.jp



えがおがいちばん!!

あまの
天野
煌くん (11か月)

「つかまり立ちできるよ!」



かのう
加納
来輝くん (1歳)

「外遊びが大好きです!」



★問い合わせ・申込先★
〒756-8601 山陽小野田市役所総務課 (☎82-1148)



ねたろう君の 食育くらぶ

元気いっぱい★



歯の健康を守っておいしく食べよう!

生きるために欠かせない「食べる」こと。楽しく食べるためには「歯」の健康を保つことが大切です。

全身の健康にかかわる「歯周病」

歯周病とは、歯を支える歯肉や骨の病気です。細菌の感染による炎症のため、血液中に入り、全身に悪い影響を及ぼします。



- | | | | |
|-----|------|----|------|
| 認知症 | 動脈硬化 | 肥満 | 低体重児 |
| 糖尿病 | 心筋梗塞 | 肺炎 | 早産 |

今日から実践! 歯を守る生活習慣

- ①主食・主菜・副菜をそろえて、歯にも栄養を与えるバランスのよい食生活を送る
- ②よく噛んで食べることで唾液の分泌を促し、口の中をきれいにして虫歯を防ぐ
- ③歯周病の原因となるタバコやストレスに気をつける
- ④毎食後に歯磨きをし、力をいれすぎず小刻みにブラッシングする

今月のヘルスマイト 食育元気かるた

ヘルスマイトが地域に出向き、かるたで食育活動を行います。



や 「約束しよう
一口30回 よく噛んで」

【問い合わせ先】健康増進課 ☎ 71-1817

男女共同参画宣言都市

女と男の行詩

「男は仕事、女は家庭」といった「固定的な性別役割分担意識」によって、女性の社会進出が阻まれてきたということはよく言われますが、一方で、男性も性別で役割を固定されていないでしょうか。「男はこうあるべき」「女はこうあるべき」という枠にとらわれることは、様々な生きづらさを生み出しています。男性も女性も生きやすい社会をつくるためには、自らが、生き方を見つめ直すという「意識」や「気づき」が必要です。

男女がともに家庭や仕事において様々な生き方が認められ、だからからも押しつけられることなく、自らの意思で役割を選ぶことができる環境づくりも男女共同参画社会実現への大切な一歩です。

- 女性の目線 男性の目線
- 参画に聖域は無し家事育児
- できること

男子と女子では違うけど
だからできるよ助け合い

Bunka Naavi 文化ナビ

文化の薫るまちになあれ…
不二輸送機ホール
(山陽小野田市文化会館)
休館日: 第1・第3火曜日

〒757-0002 山陽小野田市大字郡 1754 番地 ☎71-1000 FAX71-1002 E-mail:bunka-kaikan@city.sanyo-onoda.lg.jp
※平成 27 年 5 月 1 日から山陽小野田市文化会館の愛称が「不二輸送機ホール」になりました。

●アラ還フェスティバル PART XII 3月12日(土)

アラ還によるアラ還のためのコンサートです。青春時代の懐かしい曲が多数演奏されます。アラ還世代の活気あるコンサートをぜひご覧ください。

- ◆とき 開場 12:00 開演 12:30
- ◆ところ 不二輸送機ホール 大ホール
- ◆出演者 Salt Peanuts, ダーティーブリーフ, よっちゃんバンド, 月光蝶, インキンメモリアルバンド, シルクフローレス, Starting Over, 鹿野苑, IMB スペシャルバンド《フィチャー》寺内タケシ & ブルージーンズ ドラムス 松森 英雄 ギター 中村 真也, 熱田 修二
- ◆入場券 500 円
- ◆入場券販売所 不二輸送機ホール, 市民館, 協働推進課, イトオ楽器店, おのだサンパーク



不二輸送機ホールイベント情報

2/21(日)まで 山陽小野田絵画展

公募によって集まった絵画作品 61 点を展示。出品者が販売を希望する作品については、オークション形式で販売します。

- ◆とき 10:00 ~ 17:00 (最終日は 16:00 まで)
※入場は終了の 30 分前までです。
※ 16 日(火)は休館日です。
- ◆ところ 小ホール ◆入場料 無料

3/10(水) おんがくであそぼう

音楽を使って楽しく身体を動かします。

- ◆対象 6 か月 ~ 2 歳児とその保護者
- ◆とき 10:00 ~ 11:00 (6 か月 ~ 1 歳)
11:30 ~ 12:30 (1 歳 ~ 2 歳前後)
- ◆ところ 小ホール
- ◆参加料 500 円 (当日徴収)
- ◆持参するもの バスタオル, キルトマット など
- ◆申込方法 初めて参加される人は電話にて事前に申込み



第6回 アートのたまてばこ



3/3(土) ~ 3/6(日) 10:00 ~ 17:00
不二輸送機ホール 小ホールにて開催!

地元の芸術家で結成した「アーティスト BOX」のみなまんが分野を越えてコラボレーション!

ステージ
イベント

- 3/4(金) 15:00 ~ 重松 大悟 with かねしげけんじ ジョイントピアノコンサート「癒やしと希望の光」
- 3/5(土) 11:00 ~ 箏と尺八による合奏
- 3/6(日) 11:00 ~ 蝶の会 日本舞踊
12:00 ~ 竹内 清子 独唱
「懐かしのメロディ」

体験コーナー
(研修室)

- 3/6(日) 11:00 ~ 15:00 (各先着 20 人)
ペン習字 (無料)
陶器絵付け体験 (費用 500 円)

お茶席

- 3/5(土)・3/6(日) 10:00 ~ 15:00
(お茶代 300 円, 各日先着 100 人)

喫茶コーナー

コーヒーなどの飲み物を用意しています。

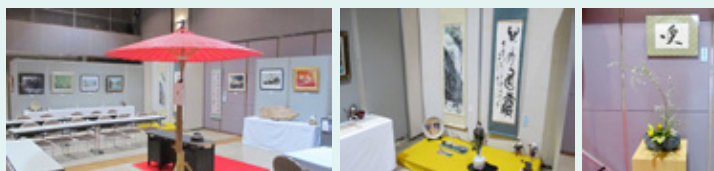

3/21(休) 山口県立小野田高等学校吹奏学部 スプリングコンサート 2016

- ◆とき 開場 13:00 開演 13:30
- ◆ところ 大ホール

3/23(水) 山口県立宇部商業高等学校吹奏学部 第7回定期演奏会

- ◆とき 開場 17:30 開演 18:00
- ◆ところ 大ホール



あなたにとって大切な一冊がある。
いざ、図書館へ！

図書館つうしん

中央図書館の行事

■講座「マタニティ絵本カフェ」

お茶を飲みながら、ゆっくり絵本の世界を楽しんでみませんか？

◇対象

妊娠・子育て中のお母さんとその家族

◇とき 2月25日(木) 11:00～11:45

◇ところ 2階第1会議室

◇定員 15人(先着順)

※事前に中央図書館窓口または電話にて申し込んでください。



■講座「児童文学わいわい講座」

児童文学作品について、わいわい楽しく語り合う講座です。

◇対象 児童文学が好きな人、興味のある人

◇とき 2月27日(土) 10:00～12:00

◇ところ 2階第1会議室

◇講師 村中 李衣(児童文学作家) ◇定員 30人(先着順)

※事前に中央図書館窓口または電話にて申し込んでください。

企画「詩への思いを語る会」参加料無料

詩が好きなお人、詩作をしている人など自分の好きな詩や自作の詩を持ち寄り、詩への思いを語り合いませんか？

【対象】中学生以上

【とき】3月5日(土)、12日(土)、26日(土)
13:30～15:00

※申込時に参加希望日をお伝えください。

【ところ】2階第1会議室(26日のみ和室)

※事前に中央図書館窓口または電話にて申し込んでください。

当日は、詩・自作の詩(短歌・俳句も可)を持参してください。



厚狭図書館の行事

■雅楽の集い

～吉部田雅楽会による雅楽演奏～

◇とき 2月27日(土) 14:00～15:00

◇ところ 2階第1研修室

◇入場料 無料 ◇定員 80人

1階ラウンジに
抹茶席をご用意！
(300円お菓子付、
数に限りあり)

■第3回 読書会 in 厚狭 ～宮澤 賢治 著「よだかの星」～

◇対象 中学生以上 ◇とき 3月13日(日) 13:00～16:00

◇ところ 2階第1研修室

◇講師 長尾 幸子(読書会コーディネータ養成講習会講師)

◇参加料 無料 ◇定員 20人(先着順)

◎中央図書館(☎83-2870) (火～金) 9:30～19:00 / (土・日) 9:30～17:00
赤崎分館(☎88-1138) / 高千帆分館(☎83-3212)

(火～金) 13:00～17:00 / (土・日) 9:30～17:00

◎厚狭図書館(☎72-0323) (火～金) 9:30～19:00 / (土・日) 9:30～17:00

休館日 中央図書館…2月15日～22日, 29日, 3月3日, 7日, 14日, 20日, 21日
厚狭図書館…2月15日, 22日, 29日, 3月7日, 10日, 14日, 20日, 21日

❖今月の新刊とオススメ❖

new BOOK



歴史文化遺産 戦国大名の遺宝
五味 文彦 監修 (山川出版)

戦国大名の刀剣や甲冑など、戦国時代の文化と技術の象徴を一挙に掲載！

図書館職員
オススメ



新イラスト版 コロボックル物語①
だれも知らない小さな国

佐藤 さとる 作 村上 勉 絵 (講談社)
本格的なファンタジー作品として読み継がれてきた本作が、新しいイラストで楽しめます。

映画会

2月28日(日)

「嵐が丘」(18歳以上)

13:30～中央図書館

3月18日(金)

「レジェンド・オブ・フォール」

13:30～厚狭地区複合施設

図書館ファイル



1月23日、中央図書館で「英語でおはなし会」を開催しました。今回はオーストラリア人のマディソン・ミルズ・クーパーさんを読み手として迎え、英語で楽しく絵本を読みかかせました。参加した子どもたちは、クーパーさんと記念撮影などを楽しみながら、国際交流を楽しみました。