



響き合う 人・まち・10年 創造未来へ新呼吸

# さんようおのだ

広報

No.255

2015

11.1

市民が創る！市民参加のカーニバル！！

**市民カーニバル** (市サッカー場)

# 目 次 CONTENTS 次

目次・表紙の説明	2
サポート寄附・人のうごき	
市長から市民のみなさんへ	3
2015 中学生海外派遣報告	4
平成 28 年 2 月 8 日(月) 厚狭地区複合施設オープン	6
トピックスさんようおのだ	7
公立大学法人山口東京理科大学 「校章」「ロゴマーク」のデザイン募集 など	
情報ひろば	8
全国大会出場おめでとう！ など	
健康だより	12
さあ、学校へ行こう！ 観光ガイド検定クイズ 病院ニュース	14
まち再発見 今月のおすすめ料理	15
こちら消防 119 子育て情報ナビ ごみ出しワンポイント	16
各種相談の日程	17
11 月のカレンダー	裏

広報「さんようおのだ」11月15日号等の配付文書は、11月16日(月)の自治会便で発送します。

## 表紙の説明



10月25日、市誕生10周年記念事業市民主催事業「第3回市民カーニバル」が、市サッカー場で行われました。「市民が創る！市民参加のカーニバル!!」をテーマに、吹奏楽、ダンス、カラオケ、太鼓演奏、山陽小野田音頭総踊りなどの演目に約650人の市民が出演し、会場を盛り上げました。また、市誕生10周年を記念して、エコロヴィ風船1000個のリリースが行われ、来場者と出演者全員で市誕生10周年を祝いました。

### サポート寄附 (ふるさと納税)

累計【622件】**25,174,000円**  
(10月26日現在)

人のうごき	(10月1日現在)	
	世帯	28,715 世帯 (+7)
	人口	64,422 人 (+15)
	男	30,415 人 (+1)
女	34,007 人 (+14)	
※( )内は前月との比較		



・・・パソコン、携帯からご利用できます。



・・・パソコンからご利用できます。

上記のマークがついているものは「山陽小野田市 WEB 申請サービス」をご利用できます。  
パソコンから ☎ <https://s-kantan.com/sanyo-onoda-u/>  
携帯電話から ☎ <https://s-kantan.com/sanyo-onoda-k/>



■発行 / 山陽小野田市

<http://www.city.sanyo-onoda.lg.jp/>  
〒756-8601 山陽小野田市日の出ー丁目1-1  
☎ 82-1111 (代表)

■編集 / 総務課 ☎ 82-1148

[ki-kouhou@city.sanyo-onoda.lg.jp](mailto:ki-kouhou@city.sanyo-onoda.lg.jp)

## ■ 市長から市民のみなさんへ

山陽小野田市長  
白井 邦文



### ■ 学校図書館について

学校図書館法が改正され、図書支援員は「学校司書」と名称が変更になりました。本市は、平成24年度から市内全小中学校に専任の学校司書を配置し、以来、継続していますが、これは県内では本市のみです。

教育委員会の報告によると、本市では月2回程度の定期研修会を実施していて、これが学校司書の資質向上に大変役立っているそうです。学校司書の全校配置により、貸出冊数が、特に最近では爆発的に伸びているそうです。

平成24年度から3年続けて、市内の小中学校が「子どもの読書活動優秀実践校」として文部科学大臣表彰を受けましたし、平成26年度の「山口県読書感想文コンクール」では、赤崎小学校が学校賞を受賞し、同校の児童2名が最優秀賞と優秀賞を受賞しました。それだけでなく、この2名の作文は、今年度の県内小学生が使用する夏休み帳に、作文の模範例として掲載されたそうです。すごいですね。



### ■ 薬学部の開設時期が決まりました

資金計画の都合から、1年目は新生(120名)の受入れに必要な限度で施設を建設・整備したうえで、2年目・3年目は同様に施設の規模を拡大させ、4年目に施設全部の完成を図りたい。これが本市の薬学部関連施設の整備計画でしたが、教員を揃える面で協力してくれる学校法人東京理科大学の求める施設水準が高く、しばらく<sup>こうちやく</sup>膠着状態でした。「日本の理科大学」から「世界の理科大学」へ大きく羽ばたこうとする大学側の構想と、地方創生の一環として「地域産業界のキーパーソンを育てる」ことを教育指針とし、かつ卒業生の6割は県内での活躍を期待する本市側との間で、これから作る薬学部のイメージにかなりの開きがありました。しかし、時間をかけ協議を重ねる中で、「西日本一の薬学部を！」(大学側)という夢は捨てず、一方で「卒業生の6割は県内に就職を！」(本市側)という現実的な目標も大切にすることで、双方の持つ大学のイメージを調整することができ、双方の努力と協力のもとに、目標としていた開設時期を1年延ばし、公立大学法人の2学部のうち薬学部は、平成30年4月1日に開設することが決まりました。

遅延になったことについて、関係者のみなさんには、深くお詫び申し上げます。



# 中学生海外派遣報告

今年で23回目となる中学生海外派遣事業。姉妹都市であるオーストラリアのモートンベイ市との友好親善と相互理解を深めるとともに、広い視野と国際感覚を持った次代を担う人材を育成することを目的とし、毎年夏休みに実施しています。今年も8月13日から24日までの12日間にわたり中学生6人と引率者1人を派遣しました。ホームステイをしながら現地のハイスクールに通い、山陽小野田市を代表する親善大使としての役割を担ってきました。派遣生徒たちは言語も生活習慣も異なる地で、多くの経験を積み、色々なことを学ぶことができました。【担当課】協働推進課 (☎ 82-1134)



★平成27年度★  
中学生海外派遣事業  
パネル展

平成28年1/9(土)～11(祝)  
おのだサンパーク  
にて開催!



ありがとう!  
たくさんの思い出と  
貴重な体験!





あざかみりほ  
**阿座上 里帆** (竜王中学校 3年)

ハイスクールで日本語の授業に参加しました。学年が上がるにつれて、習う日本語のレベルも高くなり、私たちにとっては、日本語を英語で教えるいい機会となりました。英語で表現して伝えることはすごく難しかったけど、伝えたいことを一生懸命理解しようとしてくれたみんなの姿がすごく励みになり、嬉しかったです。また、私から積極的に挨拶をして、コミュニケーションをとるように心がけました。みんなすごくフレンドリーで向こうからもたくさん話しかけてくれ、緊張や不安もそこでなくなりました。私は、オーストラリアの方々のおかげで救われることが、本当にたくさんありました。オーストラリアで関わったすべての人に感謝の気持ちでいっぱいです。



くぼたみはる  
**久保田 美春** (埴生中学校 3年)

ずっと夢だったホームステイは、想像していた以上に素敵な10日間でした。日本とは違う生活様式、言葉、習慣など何もかもが私を驚かせました。私はホストファミリーに日本文化を伝えたいと思い、ちらし寿司を一緒に作ったり、習字を教えたり、折り紙を折ったりして交流しました。残念なことは、私の英語力が未熟だったことです。もっと相手の言葉が理解でき、もっと自分の言葉で表現できたら、より素晴らしい時間になったと思います。帰国後、バディや友だちになった子とメールをしています。次に会った時には英語を使い、今回のホームステイの思い出話ができるよう、これから英語の勉強を頑張りたいです。言葉や文化が違って、人を思いやる心は一緒だと感じました。



つかもとまゆ  
**塚本 真由** (高千帆中学校 3年)

ホストファミリーが動物園やサイクリングなどに連れて行ってってくれて、日本と違う景色を見たり、たくさんのお話を体験したりしました。お互いの住んでいる地域のことを話し、私の住んでいる地域のパンフレットや地図を見せることで、山陽小野田市のことを詳しく伝えることができました。バディと姉弟は、折り紙と習字に興味を持ち、特に折り紙は何度も楽しんでいました。学校では、日本語を覚えるのが早く、すらすらと言える生徒がたくさんいることに驚きました。今回不安だった英語力も身振り手振りを交えることでたくさんの会話につなげることができました。そして、多くの単語、国によるアクセントの違いを学ぶことができました。この経験を将来に生かしていきます。



はたべなつき  
**畑邊 夏季** (小野田中学校 3年)

学校では、みんな「hello!」と気軽に声をかけてくれ、とてもフレンドリーで親切でした。たくさんのお人が私たちを歓迎してくれて、素敵な思い出がたくさんできました。ホームステイ先のバディとは、本当に親友になることができました。私が帰る日に彼女はハグをしてくれ、泣いてくれました。私は、オーストラリアに来ることができて、本当に幸せだと感じました。このホームステイで楽しく過ごせたのは、いつも優しく気遣ってくれたバディとホストファミリーのおかげです。国際交流に必要なことは、一歩踏み出す勇気、そして相手を思いやる心だと学びました。今後も積極的に外国の人と交流し、日本の良さを世界に伝えていきたいと思っています。



まさだみおか  
**政田 澪花** (厚陽中学校 3年)

オーストラリアの学校では、習字を教えたりゲームをして楽しみました。日本文化にとっても関心を示してくれ、とても嬉しかったです。また、ホストファミリーはフレンドリーで、ウェルカムボードを準備してくれ、とても温かく迎えてくれました。休日には魚釣りやキャンプファイヤーをしてくれ、楽しい日々を過ごすことができました。ファミリーとは身振り手振りを交えお互いを理解しようと努力し、本当の家族のような絆を築くことができました。帰国の日にはバディと再会を約束し、別れを惜しみました。今回の経験は私にとって、とても素晴らしいものになりました。この海外派遣事業をお世話してくださった全ての方々に感謝の気持ちで一杯です。



やすしげももか  
**安重 百華** (厚狭中学校 3年)

学校はこちらとは違い、生徒たちが自分を自由に表現していながらも、そこに調和がありました。お互いを尊重しているからだと思いました。ステイ先では、ファミリーが私を家族の一員のように温かく迎えてくれました。ビーチにマーケット、バーベキュー、全てが新鮮で刺激的でした。私も地図や写真、ホームページを使って、日本や山陽小野田市の魅力を伝えました。また、すき焼きを作ってあげたり、一緒に習字をしたのは、特に楽しい思い出です。そうして日本との相違点を見出す中、絆を大切に作る気持ち、平和を愛する気持ち、家族を想う気持ちは、国境を越えて同じであることを再認識できました。

平成 28 年 2 月 8 日(月)

# 厚狭地区複合施設オープン

平成 24 年度から取り組んできました「厚狭地区複合施設」は、建物の工事が完了し、現在は外構工事を行っています。その工事完了の後、平成 28 年 2 月 8 日(月)から、新しい施設で業務を行います。長期にわたりご不便をおかけしましたが、ご理解とご協力をいただきありがとうございました。

なお、仮設での山陽総合事務所等の業務は 2 月 5 日(金)、現在地での厚狭公民館の業務は 1 月 24 日(日)までとなります。  
【問い合わせ先】企画課 (☎ 82-1130)

## 本館平面図

《2 階》



《1 階》



**施設概要**

所在地：  
山陽小野田市大字鴨庄 94 番地  
敷地面積：9,466㎡

**本館**  
鉄筋コンクリート造地上 2 階  
延床面積：2,114㎡

**体育館**  
鉄骨造，一部鉄筋コンクリート造地上 1 階 延床面積：839㎡

**保健センター（既設）**  
鉄筋コンクリート造地上 2 階  
延床面積：1,014㎡

## 施設配置図

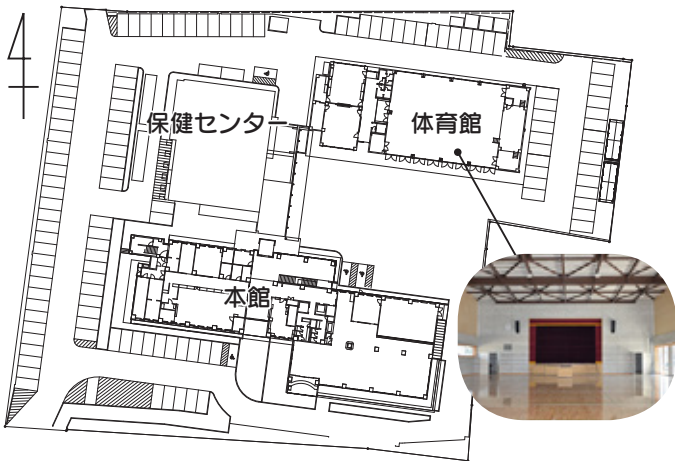

**施設見学会を開催します**

【とき】 11 月 15 日(日)  
9:00 ~ 12:00 13:00 ~ 15:00  
※スリッパ等の上履きを持参してください。

厚狭図書館  
厚狭税務署  
厚狭地区複合施設  
JR厚狭駅  
県道225号  
←至下関 至宇部→



公立大学法人山口東京理科大学  
「校章」「ロゴマーク」のデザイン募集

新たな一步を踏み出す公立大学法人にふさわしい、魅力あふれる「校章」および「ロゴマーク」を募集します。

- ◎**応募資格** 個人に限る
- ◎**応募作品** 未発表の自作のものに限る
- ◎**応募期限** 平成28年1月8日(金)(必着)
- ◎**作品の取扱い** 校章は、校旗などの公式なものに使用します。また、ロゴマークは、パンフレット等の印刷物などに幅広く使用します。
- ◎**応募方法** 成長戦略室、仮設山陽総合事務所、南支所、埴生支所、公園通出張所、厚陽出張所に備え付けの応募用紙に記入し提出(郵送、E-mailでも可)
- ※応募用紙は市ホームページからもダウンロードできます。
- ※応募作品は応募用紙1枚につき1点としますが、何点でも応募できます。

◎**選考方法**

応募作品は、山陽小野田市公立大学法人校章等選考委員会の選考を踏まえ、市長が最終決定します。選考結果は、応募者のみに通知します。

◎**採用作品の発表**

公立大学法人山陽小野田市立山口東京理科大学の入学式において発表予定

◎**賞** それぞれの採用者に感謝状と副賞7万円

◎**その他** 採用作品の著作権ならびに作品に発生するすべての権利は公立大学法人山陽小野田市立山口東京理科大学に帰属するものとします。なお、応募にあたって得た情報は、市が適正に管理します。

※詳しくは応募要綱をご覧ください、市ホームページをご覧ください。

〈問い合わせ・提出先〉〒756-8601 山陽小野田市役所 成長戦略室 (☎82-1120)



「第4回山陽小野田観光検定」を実施します

◎**とき**

12月13日(日) 10:00～11:00

◎**ところ** 市民館第1・2会議室

◎**出題範囲・形式**

「山陽小野田観光検定ガイドブック」から三肢択一形式で50問出題(制限時間60分)

◎**受検コース** (2コースから選択)

- 初級コース ●上級コース

◎**検定料** 500円(当日徴収)

◎**持ってくるもの** 受検票、筆記用具

◎**申込期限** 12月4日(金)(必着)

◎**申込方法**

観光課、仮設山陽総合事務所、南支所、埴生支所、公園通出張所、各公民館、歴史民俗資料館に備え付けの申込書に記入し提出(郵送、FAX、E-mailでも可)

※申込書は観光協会ホームページからもダウンロードできます。

<http://sanyoonoda-kanko.com/>

◎**合格発表** 観光協会ホームページにて合格者の受検番号を公表します。また、郵送で個別に通知します。

◎**合格特典** 合格者には「合格認定証」と「合格記念バッジ」を贈呈

※受検者の中から抽選で、山陽小野田名産品をプレゼントします。

**観光検定ガイドブック販売中**

ガイドブックは、観光課、仮設山陽総合事務所、南支所、埴生支所、公園通出張所ほかで販売しています。(1冊500円)



〈問い合わせ・申込先〉〒756-8601 山陽小野田市役所 山陽小野田観光協会事務局  
(観光課内 ☎ / FAX 82-1313) [info@sanyoonoda-kanko.com](mailto:info@sanyoonoda-kanko.com)

# お知らせ

## 野焼きは法律で禁止されています



野焼きは、「一部の例外」をのぞき法律で禁止されています。違反すると5年以下の懲役、1千万円以下の罰金のいずれかまたはその両方が科せられます。

### ●一部の例外

- 国または地方公共団体が施設の管理のために必要な廃棄物の焼却
  - 震災・風水害・火災等の応急対策または復旧のために必要な廃棄物の焼却
  - 風俗習慣上または宗教上の行事を行うために必要な廃棄物の焼却
  - 農業、林業または漁業を営むために、やむを得ないものとして行われる廃棄物の焼却
  - たき火その他日常生活を営むために、通常行われる廃棄物の焼却であって軽微なもの
- ※該当する焼却であっても、できるだけ最小限にとどめ、ビニール・プラスチック類が混ざらないように注意してください。

### ●問い合わせ先

環境課 (☎ 82-1144)

## 臨時福祉給付金の申請はお済みですか

### ●支給対象者

平成27年1月1日現在で本市に住民登録している人で、平成27年度の市民税均等割が課税されていない人（課税されている人の扶養親族、生活保護受給者は除く）

### ●給付額

対象者1人につき6,000円

### ●申請期限

12月1日(火) (消印有効)

### ●申請方法

申請書に記入し必要書類を添えて提出(郵送でも可)

### ●提出先

社会福祉課、仮設山陽総合事務所

### ●問い合わせ先

社会福祉課 (☎ 82-1213)

## ツマアカスズメバチにご注意ください

今年9月、全体は黒 アゴは黄色  
福岡県北九州市において、腹部はオレンジ 脚は黄色  
特定外来生物

であるツマアカスズメバチの営巣が確認されました。ツマアカスズメバチの生息またはそれを疑う営巣を発見した場合は、情報提供をお願いします。

### ●問い合わせ・連絡先

農林水産課 (☎ 82-1152)

県農林事務所

(☎ 083-924-0067)

## 物品の調達等の競争入札参加資格審査の申請

平成28・29年度に、市(水道局および病院局を除く)が発注する物品の調達等の契約に係る競争入札参加資格申請を受け付けます。

※「物品の調達等」とは、「物品の製造の請負、物品の買入れ・借入れ・売払い、業務委託等(工事請負および工事に係る設計等の業務委託を除く)」をいいます。

### ●受付期限

11月24日(火) (必着)

### ●申請方法

申請書等を市ホームページからダウンロードし、関係書類を添えて郵送等で提出してください。監理室でも申請書(有料:コピー代)を用意しています。

※詳しくはお問い合わせください。

### ●問い合わせ・提出先

監理室 (☎ 82-1180)

## 埴生地区公共施設再編に係る意見交換会

埴生地区公共施設の再編(埴生公民館、埴生支所、埴生小中学校)について、市長が整備案を説明し、みなさんのご意見をお伺いします。

### ●とき

11月18日(水) 19:00～

### ●ところ

埴生公民館

### ●問い合わせ先

企画課 (☎ 82-1130)

【広告掲載欄】掲載についてのお問い合わせは総務課 (☎ 82-1148) まで。お得な割引もあります。



20th Anniversary  
新築デビュー

空き家を  
リフォーム

モデルハウスオープン!  
見学会随時開催中!

期間: 11月30日(月)まで公開中(予約制)  
会場: 宇部市西岐波1959-10

38年

しばらく空き家だったご実家を、外観も間取りも一新!今、注目のHEMSを導入し、スマートな暮らしをご提供しております。

ご見学希望の方はお気軽にお問い合わせ下さい。

モデルハウスも随時募集しております。  
詳しくはお問い合わせ下さい。

—信用と創造—

住友不動産

新築そっくりさん 山口事業所  
☎ 0120-313-231  
山口市小郡黄金町13-23 担当:ヤギ

60歳から楽しくパソコン

できるかどうか!? やって見なくちゃわかんない!!

同じことを100回聞かれても  
(^\_^)笑顔でお答えいたします

年賀状づくり楽しみましょう! 受付はじめました

パソコンキーボードが初めての方はお早めに♥

シニア・初心者向け 0836-84-5560

パソコン教室ミックス 山陽小野田市日の出2-7-12 タケダ園芸ビル2F



**厚狭寝太郎堰土地改良区  
総代選挙**

■立候補の届出

- とき 11月12日(木)・13日(金)  
8:30～17:00
- ところ 山陽勤労青少年ホーム

■投票

- 投票ができる人  
厚狭寝太郎堰土地改良区総代選挙人名簿に登録されている人

- とき  
11月19日(木) 9:00～12:00
- ところ 仮設山陽総合事務所  
※入場券を持参してください。  
入場券を紛失した場合は係員に申し出てください。

■開票および選挙会

- とき  
11月19日(木) 14:00～
- ところ 仮設山陽総合事務所  
※無投票の場合、投票は行いません。その場合、選挙会は、20日(金)10:00から仮設山陽総合事務所で行います。

●問い合わせ先

選挙管理委員会事務局  
(☎ 82-1183)

**事業所で加入しませんか  
働く人の「ハートピア共済」**

月々わずかな掛金で、死亡、障害、入院、住宅災害などを保障し、結婚、出産、銀婚、小・中・高校入学祝い金も給付します。さらに、全国宿泊施設利用の助成や人間ドック・脳ドック受診、国家資格試験受験料の助成もあります。

●対象

満15歳から満71歳までの県内に所在または勤務先がある中小企業の勤労者で、契約発行日の前日に健康な人

●掛金(月額)

1型 450円～4型 2,000円

●問い合わせ先

勤労福祉共済会  
(商工労働課内 ☎ 82-1150)



宇部市と広報紙で情報を交換しています。

**第26回 UBE ビエンナーレ(現代日本彫刻展)**

【問い合わせ先】ときわミュージアム (☎ 37-2888)

2年に1回開催される国内最大級の野外彫刻展。18点の野外彫刻を会場に展示するほか、会期中は市内各所で様々なアートイベントに「食」の楽しみをプラスした新しいイベントも開催されます。

- とき 11月29日(日)まで
- ところ ときわ公園彫刻野外展示場

まちじゅうアート 宇部

**平成26年度寄附の状況**

平成26年度において、みなさまからたくさんのご寄附をいただき、厚くお礼申し上げます。基金に積み立てたものについては、今後寄附の目的達成のため有意義に活用させていただきます。

■寄附

寄附採納日	寄贈者	金額(円)	寄附の目的	管理状況等
4月1日	個人	6,000	高齢福祉のため	高齢福祉課に老眼鏡セットを購入
4月15日	個人	50,000	子どもの成長に必要な図書の充実のため	保育園に図書を購入
6月9日	個人	11,000	保育行政の充実のため	保育園に図書を購入
7月3日	法人	100,000	厚狭図書館の図書の充実のため	厚狭図書館に図書を購入
7月8日	法人	100,000	中央図書館の児童図書の充実のため	中央図書館に児童図書を購入
8月27日	個人	30,000	社会福祉のため	社会福祉事業に充当
9月17日	個人	10,000	教育振興のため	学校図書館に図書を購入
10月21日	個人	100,000	厚狭図書館の図書の充実のため	厚狭図書館に図書を購入
10月23日	個人	10,000	子どもの福祉のため	保育園に図書を購入
11月17日	個人	10,000	教育振興のため	学校図書館に図書を購入
12月5日	個人	10,000	保育行政の充実のため	保育園に図書を購入
3月4日	個人	10,000	中央図書館の学校支援用図書の充実のため	中央図書館に学校支援用図書を購入

■ふるさと納税

	件数	金額(円)	寄附の目的	管理状況等
平成26年度	86	2,860,000	総合計画の基本目標に基づき寄附者が指定	ふるさと支援基金に積立

●問い合わせ先 総務課 (☎ 82-1121)

## 企画展

## 「発掘された山口巡回展」

県内の平成25年度の発掘調査の成果を出土品や写真でわかりやすく解説した企画展です。山口市、防府市、田布施町の9遺跡を紹介し、弥生時代後期から中世の人々の生活の様子がわかります。



## ○とき

11月20日(金)～12月10日(木)  
9:00～17:00

※月曜日、祝日、11月24日(火)は休館日です。

○ところ 歴史民俗資料館

○入場料 無料

## ■記念講演会・ギャラリートーク

## ○とき

11月20日(金) 13:30～15:00

○ところ 市民館

○講師 中里 伸明

(県埋蔵文化財センター専門員)

○演題 「遺跡からみた山陽小野田周辺の歴史」

○聴講料 無料

※講演会終了後、歴史民俗資料館でギャラリートークを開催します。

## ●問い合わせ先

歴史民俗資料館 (☎ 83-5600)

## 宝くじ助成で市消防団の備品を購入しました



市消防団では、今年度、一般財団法人自治総合センターの消防団育成助成事業の採択を受け、軽可搬ポンプ一式を購入しました。市民のさらなる安心・安全のため活用していきます。

## ●問い合わせ先

消防課 (☎ 83-2037)

## 全国大会出場おめでとう! (敬称略)

## ◆ JOC ジュニアオリンピックカップ2015

平成27年度全日本卓球選手権大会 カデットの部 (高知県)

◎とき 11月21日(土)～23日(祝)

◎出場者 升谷 友紀 (宇部フロンティア大学附属中学校1年)

## 住宅防火診断を実施します

消防署と消防団では、秋季火災予防運動の一環として、



住宅火災の発生と住宅火災による死者の低減を目的に、70歳以上のひとり暮らし世帯を対象として、住宅防火診断を実施します。

●実施期間 11月中

## ●問い合わせ先

消防課 (☎ 83-2037)

## 指定給水装置工事事業者の指定

9月17日付けで、下記の業者を市指定給水装置工事事業者に指定しました。

## ●株式会社 N.I.C

広島市中区舟入幸町6-11 1F  
(☎ 082-275-5227)

## ●問い合わせ先

水道局 (☎ 83-4111)

## 11月11日(水)～17日(火)は「税を考える週間」

期間中は「税の役割と税務署の仕事」をテーマに、国税庁ホームページで様々な情報を提供します。

<http://www.nta.go.jp>

## ■租税作品展

市内の小中学生および高校生が出品した絵はがき、作文、習字等を展示します。

○とき 11月7日(土)～17日(火)

○ところ おのだサンパーク

## ●問い合わせ先

厚狭税務署 (☎ 72-0180)

## 募集・試験

## 自衛官等募集

## ■陸上自衛隊高等工科学校生徒

## ●対象

平成11年4月2日～平成13年4月1日生まれの男子で、中学校を卒業した人、または中等教育学校の前期課程を修了した人(平成28年3月卒業見込み、または修了見込みの人を含む)

●第1次試験日 1月23日(土)

●受付期限 1月8日(金) (必着)

※詳しくはお問い合わせください。

## ●問い合わせ先

自衛隊山口地方協力本部宇部地域事務所 (☎ 31-4355)

## 県営住宅入居者募集

## ●募集戸数等

団地名	一般枠	優先枠	間取り
古開作	2戸	1戸	3DK
叶松	2戸	1戸	3LDK
本山	2戸	1戸	3DK
第二古開作	1戸	1戸	3LDK

※優先枠は、高齢者、障がい者、母子世帯等の人で、一定の要件を満たす人が対象です。

●家賃 月額13,900円～

●駐車場使用料 月額400円～

## ●申込期間

11月20日(金)～30日(月)  
(消印有効)

## ●問い合わせ・申込先

〒755-0033

宇部市琴芝町一丁目1-50

一般財団法人 山口県施設管理財団宇部支所 (☎ 37-0878)

## パパさん、ママさん ソフトバレーボール大会

- 対象 市内在住で既婚の男女
- とき 12月6日(日) 9:00～
- ところ 市民体育館
- チーム編成 男性・女性・混成の部それぞれ自治会単位
- ※チームを編成できない場合、35歳以上の未婚者(2人まで)を含む、または同一小学校区の4自治会までの連合チームに限り可。
- 申込期限 11月23日(祝)
- 申込方法 県立おのだサッカー交流公園、市民体育館、各公民館に備え付けの申込書に記入し提出
- 問い合わせ・申込先 体育協会事務局(県立おのだサッカー交流公園内 ☎81-3100)

## くすりのひみつ探検講座

- とき 11月18日(木) 14:00～15:45
- ところ 協和発酵キリン株式会社宇部工場
- 内容 薬の製造工程の見学 ほか
- 参加料 無料
- 定員 30人(応募多数の場合は抽選)
- 申込期限 11月10日(火)
- 申込方法 電話にて申込み(FAXでも可)
- 問い合わせ・申込先 宇部健康福祉センター(☎31-3200 FAX 34-4121)

## おせち料理教室

- とき 11月26日(木) 14:00～17:00
- 講師 真鍋 正彦(春駒亭店主)
- 参加料 2,000円(材料費込み)
- 定員 16人(先着順)
- 持参するもの エプロン、米1合
- 申込方法 電話にて申込み
- ところ・問い合わせ・申込先 きらら交流館(☎88-0200)
- ※11月25日(水)は休館します。

## 秋の市民ハイキング参加者募集

- 対象 市内在住、在職の人
- とき 11月28日(土) 8:10～16:30(雨天中止)
- 行先 雁飛山(美祢市):標高580m
- 行程 JR厚狭駅▶▶▶JR美祢線 於福駅▶▶道の駅おふく▶▶▶登山口▶▶雁飛山山頂(昼食)▶▶登山口▶▶▶道の駅おふく▶▶▶JR美祢線 於福駅▶▶▶JR厚狭駅
- ※駐車場は、旧厚狭教育事務所跡地(厚狭図書館隣)を利用してください。
- 参加料 一般1,000円、小学生以下500円(弁当・飲み物は各自持参)
- 定員 30人(先着順) ●申込期限 11月18日(木)
- 申込方法 県立おのだサッカー交流公園、協働推進課、仮設山陽総合事務所、赤崎公民館、厚陽公民館、青年の家に備え付けの申込書に記入し、参加料を添えて提出
- 問い合わせ・申込先 県立おのだサッカー交流公園(☎81-3100)



## 市ロードレース大会

- 対象 市内在住、在職または在学中で小学生以上の人
- とき 12月12日(土) 9:00～
- ところ 竜王山折返しコース
- 種目 2km(小学3年生以下)、3km(小学4年生以上)、5km(中学生以上)、10km(高校生・一般)
- 申込方法 申込先に備え付けの参加申込書に記入し提出(郵送、FAX、E-mailでも可)
- 申込期限 11月26日(木)(必着)
- 問い合わせ・申込先 〒756-0817 山陽小野田市大字小野田字末広 体育協会事務局(県立おのだサッカー交流公園内 ☎/FAX 81-3100)

## MACHINE SPORTS AUTORACE

### GII 第26回若獅子杯争奪戦

☆期間：11月11日(水)～15日(日)☆

女子レーサーも集結！新走路で躍動する若手選手の熱い戦いにご期待ください。期間中は、各種イベントを企画し、初心者向け情報コーナーも開設します。みなさんのご来場をお待ちしています。(開門 全日 10:00～)

益春菜選手



#### 選手によるお出迎え

11月11日(水)～14日(土)  
10:00～10:10

#### 自分の足で体感しよう！ 新走路ウォーキング

11月11日(水)・12日(木)  
第8レース発売中(雨天中止)

#### 地元の旬を使った一口料理

開門と同時に先着プレゼント！  
11月11日(水)～15日(日) 10:00～  
本場開催恒例！地元の旬をお届け♪

#### 新鮮な野菜がずらりと並ぶ！

山陽オート土曜市  
11月14日(土) 10:00～

山陽オートレース場(☎76-1115) <http://www.sanyoauto.jp>

## ◎第6回SOS健康フェスタ

“もっともっとつながりを”をキーワードに健康に関するイベント「第6回SOS健康フェスタ」を開催します。こどもから大人まで楽しめるたくさんの催しや50を超える健康に関わるブースを用意しています。入場は無料です。ぜひ、ご来場いただき、ご参加ください。

**と き** 11月15日(日) 9:30～15:00 **と ころ** 市民館, 市民体育館

## 【市民館体育ホール】

- 9:30 オープニングセレモニー
- 11:30 マジックショー
- 12:30 体験！若返り体操教室
- 13:00 絵画・川柳表彰式
- 13:40 オート選手とじゃんけん大会
- 14:30 つかもう健康ウルトラクイズ
- 14:55 SOS おきよう体操

## 【市民館文化ホール】

- 10:30 市誕生10周年記念講演「健康づくりはひとづくり・まちづくり」  
講師：星野 晋  
(山口大学国際総合科学部講師)
- 11:30 医師会講演  
「お腹のがんをもっと知ろう」  
講師：戒能 美雪  
(山口労災病院消化器内科部長)

## 【市民館体育ホール・市民体育館・周辺】

各種測定(血管年齢・血圧・体脂肪など)、体力チェック、無料フッ素塗布(15歳未満)、スタンプラリー(景品あり)、元気のり汁・寝太郎かぼちゃのスイーツ無料試食(数量限定)、飲食コーナー ほか

## ★ウォーキング大会 (8:30～)

〈内容〉市民館周辺 3.5kmコース

〈定員〉100人(先着順)

※8:00～8:20に市民体育館前で受付をしてください。



## 【すくすく相談】(母子健康手帳持参)

お子さんのことで心配なこと、分からないことはありませんか。子育ての悩み、気になることなどの相談に応じます。

- 対象 乳幼児とその保護者
- 内容 乳幼児の身体計測、育児相談、栄養相談

## ■小野田保健センター

○とき 11月26日(木) 9:30～11:15

## ■仮設山陽総合事務所

○とき 12月3日(木) 9:30～11:15

## 【すくすくベビーサークル】

- 対象 0歳～1歳3か月児とその保護者

## ■小野田保健センター

○とき 11月26日(木) 10:00～11:30

○内容 紙コップで作る「びっくり動物」

## 【健康相談】(健康手帳持参)

## ■仮設山陽総合事務所

○とき 11月17日(火) 9:30～11:30

## ■小野田保健センター

○とき 11月24日(火) 9:30～11:30

- 内容 血圧・体重・体脂肪率測定など

【マタニティスクール】

出産までを快適に過ごし、楽しいマタニティライフを送りましょう。

- 対象 妊婦とその夫(家族も参加可)
- ところ 小野田保健センター

## ■わくわくマタニティライフコース

- とき 12月5日(土) 9:30～11:30
- 内容 産婦人科医師・先輩ママの講話、赤ちゃんへのプレゼント作り(スタイ等)
- 持ってくるもの

母子健康手帳、裁縫道具、ハンドタオル、バイヤステープ

## 【小野田医師会 健康ミニ講座】

- とき 11月26日(木) 14:00～15:00
- ところ 中央図書館
- 演題 「脳卒中」
- 講師 井上 信一(井上医院院長)
- 聴講料 無料
- 定員 80人(先着順)
- 問い合わせ先 健康増進課

※講座修了後、希望者には保健師による健康相談を行います。

休日や平日夜間に急に体の具合が悪くなったら…？ 次の医療機関で受診できます。

山陽小野田市急患診療所 【一次診療所】 旭町(小野田保健センター併設) ☎ 84-3632	内 容	開設日	診療時間
	平日夜間 内科(中学生以上)	月～金(祝日を除く)	19:00～22:30
	小児科休日 小児科	日曜日・祝日	9:00～12:00 13:00～17:00

休日応急 担当医	小野田医師会 (9:00～17:00)		厚狭郡医師会 (9:00～17:00)
	内 科	外 科	
▶ 11/ 8(日)	小野田ライフケアクリニック 高栄一丁目 ☎ 81-0188	耳鼻咽喉科タハラクリニック 掃山西 ☎ 81-1133	久保整形外科医院 常盤町 ☎ 72-1711
▶ 11/15(日)	村重医院 須恵一丁目 ☎ 83-3706	山口労災病院 南中川町 ☎ 83-2881	吉武内科クリニック 加藤上 ☎ 73-0095
▶ 11/22(日)	稲本内科医院 掃山中 ☎ 81-1128	しおん内科外科クリニック 日の出三丁目 ☎ 83-1331	河野内科 本町五 ☎ 71-0009
▶ 11/23(祝)	山陽小野田市民病院 旭町 ☎ 83-2355	山陽小野田市民病院 旭町 ☎ 83-2355	はせがわ耳鼻クリニック 本町四 ☎ 71-1187
▶ 11/29(日)	しらさわ内科クリニック 北竜王町 ☎ 81-2600	おもて整形外科 日の出四丁目 ☎ 84-7000	扶老会クリニック 宇部市船木逢坂 ☎ 67-1167
▶ 12/ 6(日)	いのうえ内科 須恵一丁目 ☎ 81-1158	わたなべ泌尿器科 中川四丁目 ☎ 81-4777	田中としろう眼科 今市 ☎ 71-1046

※受診できる医療機関を探したいときは、宇部・山陽小野田消防局情報指令課へ(☎ 21-2866)

## 【もっと知ろう！乳がん】

乳がんは乳房にできる悪性腫瘍です。乳房は「乳腺」という組織で形作られ、「小葉」と「乳管」からなっています。「乳腺」は乳頭から木の枝のように放射状に広がり、その先に「小葉」と呼ばれる母乳を作るところがあります。母乳を乳頭まで運ぶのが「乳管」です。乳がんの多くは、この「乳管」から発生します。

乳房の変化に気付かず放置していると、がん細胞が増殖して乳腺の外にまで広がり、リンパや血液の流れにのって、肺や肝臓、骨など乳房から離れた臓器にまでおよびます。

### ■増える乳がん

日本では12人に1人が乳がんにかかることとされ、30歳代から60歳代前半の女性では、乳がんが死亡原因の第1位になっています。しかし、乳がんは、早期に発見して治療すれば、90%以上の人が治癒するといわれています。

### ■乳がんセルフチェック

乳がんは自分で発見できるがんです。早期発見のため、月1回のセルフチェックを習慣づけましょう。セルフチェックは、月経終了後1週間くらいの間に、閉経後の人は毎月、日を決めて行いましょう。

- ①入浴時に手に石けんをつけ、右の乳房は左手、左の乳房は右手で片方ずつ行います。
- ②腕を上げ、4本の指をそろえ指の腹で表面に渦巻きを描くようにして、しこりがないかをチェックします。
- ③脇の下に指先をそろえて差し入れ、リンパ節が腫れていないかをチェックします。
- ④鏡の前で、両腕を下げた状態と上げた状態で、皮膚にくぼみや引き連れはないか、正面と横でチェックします。
- ⑤乳頭を軽くつまみ、血のような分泌物がないか、チェックします。

◦月1回のセルフチェックと並行して、2年に1回は乳がん検診を受けましょう。

◦気になることがあったらすぐに乳腺外科を受診しましょう。





## 青空のようにさわやかに競い合う ～市内陸上競技大会～

雲一つない真っ青な秋晴れの10月7日、「第30回山陽小野田市小学校陸上競技大会」が、小野田運動広場・サッカー場で開催されました。市内全小学校の6年生が集い、「より速く、より遠く、より高く」を目標に100m走、ソフトボール投げ、走り高跳び、60mハードル走、1000m走、400mリレーなどの競技に臨み、日ごろの体育学習の成果を発表しました。児童全員が参加した100m走では、自己記録を出そうと全力で走り、選択競技では、それぞれの力が発揮できるように投げ、跳び、リズムよくまたぎ、走り抜く姿が見られました。走り高跳びでは、バーの高さが上がっていき、クリアするごとに拍手と歓声で会場が盛り上がっていました。最後の400mリレーでは、応援の大歓声のなか、全力で走った選手の息づかいが聞こえてきました。「がんばれ！ファイト！」という仲間からの声援が、さわやかな汗とともに青空に響く一日となりました。



【問い合わせ先】学校教育課 ☎82-1201

# 観光ガイド 山陽小野田 検定クイズ

わがまち「山陽小野田」のことをみなさんはどれだけ知っているか、問題にチャレンジしてみてください。

Q79

幕末維新の志士で、本市の旦で幼年期を過ごした前原一誠を「勇あり、知あり、誠実人に過ぐ」とその人柄を称し、愛した人物とは、次のうち誰でしょうか？

- ①高杉 晋作
- ②吉田 松陰
- ③坂本 龍馬

Q80

本市の市章は「山」と「小」の融合と、何かをかたどったものとなっています。その何かとは、次のうちどれでしょうか？

- ①宇宙と人の和
- ②地球と人の和
- ③地球と人の絆

※解答と解説は12月1日号に掲載します。

前回の解答と解説

### A77. ②アサギマダラ

羽を広げると10cmくらいで、あさぎ色のまだら模様の羽をもつ、一度見たら忘れられない美しい蝶です。

### A78. ③埴生漁港

花火の打ち上げ場所と観覧場所が近く、目の前に打ち上がる花火は迫力満点で、毎年、秋の夜空を彩ります。今年の開催は10月31日(土)の予定です。

山陽小野田観光協会（観光課内 ☎82-1151）

## 市民病院 ニュース

### 市民病院ホームページが新しくなりました

病院の紹介のほか、外来受診や入院、診療科の案内などの情報を詳しく掲載しています。受診、健康診断、予防接種などの参考にしてください。

<https://sanyo-onoda-city-hosp.jp/>

### ドクターの取り扱う主な疾患等の紹介【整形外科】

～親しみやすく思いやりのある医療を～

整形外科医を紹介します。

- ◎河合 伸也 整形外科一般（特に脊椎疾患、リハビリテーション）
- ◎脇阪 敦彦 整形外科一般、人工関節置換術（股・膝）、外傷関節外科
- ◎金子 昇 整形外科一般
- ◎高橋 洋平 外傷一般、整形外科一般、電気生理学

山陽小野田市民病院 ☎83-2355 <https://sanyo-onoda-city-hosp.jp/>





赤崎神社

大字小野田 4365



# 【まち再発見 91】

## （赤崎神社）

赤崎神社の祭神は、おむねのみのこと 大己貴命と少彦名命で、社伝によると文永9年（1272年）に奈良県大神社より勧請し、当初は本山の赤崎和田に創建し、天正19年（1591年）に現在地に遷座されたと伝えられています。

境内には、市指定史跡「しほはせ塩浜石炭焚滓堆積地」のほか、明神型鳥居三つを一つに組み合わせた珍しい形の「三輪鳥居」があります。

「しほはせ塩浜石炭焚滓堆積地」は、当時、農漁業のかたわら副業で塩田が営まれていたおり、塩浜の燃料として使用した石炭の焚かすが堆積したもので、高さ2.4mもあります。焚かすの上には古松の切り株があり、昭和22年（1947年）頃に伐採したとき、年輪が300を数えたといえます。300年前の江戸時代初期には、製塩に石炭が使用されたこととなります。

珍しい「三輪鳥居」や塩田が営まれていた当時の歴史に思いを馳せながら、境内を散策してみませんか。

【訂正】

10月1日号17ページ

（誤）矢橋川 ↓（正）矢矯川

### 今月のおすすめ料理

## 「白菜とチキンのカレークリーム煮」

～カレーの風味と牛乳のまろやかさが野菜のうまみを引き立てます～



### 材料（4人分）

鶏もも肉(皮なし)	240g	白菜	400g
こしょう	少々	バター	8g
ベーコン	40g	小麦粉	16g
にんじん	40g	カレー粉	小さじ1
玉ねぎ	160g	牛乳	300cc
油	小さじ1	コンソメ(固形)	1個
小松菜	120g	ピザ用チーズ	8g

【1人分栄養価】エネルギー252kcal／たんぱく質17.7g／脂質12.8g／塩分1.1g

### 作り方

- ①鶏もも肉は一口大に切り、こしょうをふっておく。ベーコン、にんじんは1cmの短冊切り、玉ねぎは薄切り、小松菜は5cm長さに切る。白菜は芯と葉を分け、食べやすい大きさに切る。
- ②フライパンに油を熱し、鶏肉、ベーコンを両面こんがり焼いて、取り出す。
- ③そのままのフライパンを熱し、にんじん、玉ねぎを入れて炒める。そこに、バターと白菜と小松菜を入れて、小麦粉、カレー粉を入れてなじませる。
- ④牛乳とコンソメを入れ、②を入れて煮込む。
- ⑤仕上げにピザ用チーズを入れて混ぜ、器に盛りつける。

■健康増進課監修 ■山陽小野田市食生活改善推進協議会（厚狭校区担当）



食事バランスガイド

今回の料理は「副菜2つ、主菜2つ」に該当します。

みなさんの暮らしを守ります！



# こちら消防 119

11月9日(月)～15日(日)は  
「秋季火災予防運動」実施期間です

<<< 平成 27 年度全国統一防火標語 >>>

## 「無防備な 心に火災がかくれんぼ」

この時期は空気が乾燥し、火災がおこりやすくなります。火の取り扱いには十分注意しましょう。

### 忘れずに！住宅用火災警報器の維持管理

「いざ」というときに住宅用火災警報器が正常に働くように、日ごろから点検と掃除をしておきましょう。



#### ●点検時期

毎月1回を目安に作動点検をしましょう。

#### ●掃除

ほこりなどが付着すると火災を感知しにくくなるので、固く絞ったタオルなどで拭き取りましょう。

#### ●交換時期

- ・本体の交換時期は機種によって異なりますが、目安は10年です。
- ・乾電池交換タイプは電池の交換を忘れないようにしましょう。電池が切れそうなときに、音や表示で知らせるものもあります。説明書や仕様書をよく確認しましょう。

宇部・山陽小野田消防局予防課 (☎ 21-7599)

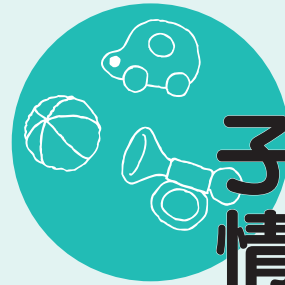

# 子育て 情報ナビ



## 11月は「児童虐待防止推進月間」です

<<< 平成 27 年度児童虐待防止推進月間標語 >>>

### 『「もしかして」あなたが救う 小さな手』

児童虐待について児童相談所に寄せられた相談は、平成 26 年度は全国で 8 万件を超え、これまでで最多となっており、子どもの生命が奪われるなどの重大な事件も後を絶ちません。児童虐待は、社会全体で早急に解決すべき課題です。児童虐待の発生予防、早期発見、虐待を受けた子どもの自立に至るまで切れ目のない総合的な支援が必要です。地域が一体となり、かけがえのない子どもの命を守りましょう。



### 「虐待かも？」と思ったら

「虐待かも？」と思ったらすぐに連絡してください。あなたからの電話で救われる子どもがいます。連絡者や内容に関する秘密は固く守られます。

#### ■児童相談所全国共通ダイヤル

☎189 (いちはやく)

#### ■宇部児童相談所

☎39-7514



こども福祉課 (☎ 82-1175)



【問い合わせ先】

環境衛生センター ☎ 83-3651

### ■雑紙の分別

燃やせるごみの中に雑紙が混入していることがあります。リサイクル推進のためにも、ごみは分別して出してください。みなさんのご協力をお願いします。

【雑紙】事務用紙、ダイレクトメール、包装紙、紙製の菓子箱、ポスター、カレンダー、ティッシュの箱(ビニールは除く)、トイレットペーパーの芯、シュレッダーごみなど

【雑紙ではない燃やせるごみ】レシート、宅配便の伝票、圧着ハガキ、写真、紙コップ、紙皿、汚れた紙 など

資源ごみ売却収入

9月分

4,277,624 円

平成 27 年度累計

28,244,157 円

指定ごみ袋手数料収入

1,493,094 円

8,776,727 円



**11月** 困りごと・悩みごとの相談に応じています。  
相談は、お住まいの地区にかかわらずどの会場でも受けられます。

相談名	ところ	問い合わせ先	とき
▶ 司法書士による法律相談	生活安全課	☎ 82-1133	9日(月) 9:00~11:00 ※8:40~8:50受付・抽選 (定員12人・先着順ではありません)
▶ 弁護士による法律相談	生活安全課	☎ 82-1133	24日(火) 13:00~16:30 ※12:20~12:30受付・抽選 (定員10人・先着順ではありません)
▶ 行政相談	山陽総合福祉センター 生活安全課	☎ 0570-090110 (山口行政評価事務所)	11日(水) 9:30~12:00 18日(水) 10:00~12:00
▶ 人権相談	人権・男女共同参画室 山陽総合福祉センター	☎ 82-1137 (人権・男女共同参画室)	10日(火) 9:30~12:00 11日(水) 9:30~12:00
▶ 心配ごと相談	赤崎公民館 高千帆福祉会館 山陽総合福祉センター 埴生公民館	☎ 83-2344 (社会福祉協議会)	5日(木)・26日(木) 9:00~12:00 5日(木)・26日(木) 9:00~12:00 4日(水)・11日(水)・25日(水) 9:00~12:00 18日(水) 9:00~12:00
▶ 家庭児童相談	こども福祉課	☎ 82-1175	毎週月~金曜 8:30~17:15 ※平日夜間・土・日・祝日は 中央児童相談所(☎083-922-7511)で受付
▶ 教育相談	小野田児童館 山陽勤労青少年ホーム	☎ 84-5416 ☎ 71-1681	毎週月曜 14:00~16:00(祝日を除く) ※心の支援室(☎82-1188)で予約を受け付けて いますが、当日直接来られても構いません。
▶ 交通事故相談	厚狭幹部交番	☎ 84-0110 (山陽小野田警察署)	毎週月・水・木曜 9:00~15:00(祝日を除く) ※電話予約が必要です。
▶ 市民相談	生活安全課	☎ 82-1133	毎週月~金曜 8:30~17:15(祝日を除く)
▶ 消費相談	消費生活センター	☎ 82-1139	毎週月~金曜 8:30~17:15(祝日を除く)
▶ 福祉相談	中央福祉センター 山陽総合福祉センター	☎ 83-2050 ☎ 72-1813	毎週月~金曜 8:30~17:15(祝日を除く)

全国一斉

我慢してませんか？ 一人で悩んでませんか？ 話してみませんか？

**女性の人権ホットライン強化週間**

配偶者、パートナーからの暴力や職場におけるセクシャル・ハラスメント、ストーカー行為といった女性をめぐる様々な問題について平日に電話相談を受付けています。強化週間中は、平日の受付時間を延長し、さらに土・日曜日にも相談を受付けます。相談は無料で、秘密は厳守されます。



[強化週間 11/16日~22日]

相談電話番号(全国共通ダイヤル)

☎ 0570-070-810

《受付時間》

平日 8:30~19:00

土・日曜日 10:00~17:00

【問い合わせ先】山口地方法務局人権擁護課 山口県人権擁護委員連合会 (☎ 083-922-2295)



ヤングテレホンさんようおのだ

☎ 84-2000

受付日時/毎週(月)~(金) 8時30分~17時(土・日・祝日は留守番電話で対応します) ✉ youngtel@city.sanyo-onoda.lg.jp

気軽にご相談ください(いじめ、不登校、友人関係、家族関係、性の悩み、子育て等)

# さんようおのだ 11月のカレンダー



カレンダー内の記号 ◇…相談日 ♥…健康だより 月…イベント  
 ○…その他 回…今号の掲載ページ : 山陽オート本場開催日 外 : 場外発売

<b>1日</b> 月出張!なんでも鑑定団 (不二輸送機ホール) 外	<b>2日</b> 外	<b>3日</b> 月いいお産の日 (おのだサンパーク) 月市内在住外国人との ふれあいバスツアー 外	<b>4日</b> ◇心配ごと 回 ♥1歳6か月児 (仮設山陽総合事務所) 外	<b>5日</b> ◇心配ごと 回 ♥すくすく相談 (仮設山陽総合事務所) 外	<b>6日</b> 外	<b>7日</b> 月誕生10周年記念 10のイベント (江汐公園 ほか) 月ぐるっと山陽小野 田ウォーク(市役所) 外
<b>8日</b> 月厚狭秋まつり 【下段】 外	◇司法書士による 法律相談 回 外	◇人権 回 外	◇行政・人権・心配 ごと 回 月老人クラブ大会 (市民館) 外	♥医師による講演会 (仮設山陽総合事務所) 月おんがくであそぼう (不二輸送機ホール) 外	♥1歳6か月児 (小野田保健センター) 外	<b>14日</b> 月小野田線開業100周年 記念イベント~15日 (おのだサンパーク) 外
<b>15日</b> 月SOS健康フェ スタ 回 月「With」~心と音 をつないで~ (不二輸送機ホール) 外	<b>16日</b> 外	♥健康相談 回 外	◇行政・心配ごと 回 ○埴生地区公共施 設再編に係る意見 交換会 回 外	♥医師による講演会 (市民館) 外	月企画展「発掘された 山口巡回展」~12/10 ・記念講演会 回 ♥育児学級 (小野田保健センター) 外 外	<b>21日</b> 月「NHKのど自慢」 予選会(不二輸送機 ホール) 外
<b>22日</b> 月「NHKのど自慢」 本番(不二輸送機ホール) 外	<b>23日</b> ○女と男のいきいき市民 カレッジ特別講義(市民館) 月水源涵養林および 日峯川溪流探索ハイ キング(水道局) 外	♥健康相談 回 ◇弁護士による 法律相談 回 外	◇心配ごと 回 外	♥すくすく相談・ ベビーサークル 回 ♥小野田医師会 健康ミニ講座 回 ◇心配ごと 回 外 外	♥3歳6か月児 (小野田保健センター) 外 外	<b>28日</b> 月秋の市民ハイキ ング 回 外
<b>29日</b> 外	<b>30日</b> 外	<b>1日</b> 外	<b>2日</b> ♥3歳6か月児 (仮設山陽総合事務所) 外	<b>3日</b> ♥すくすく相談 回 外	<b>4日</b> 外	<b>5日</b> 外
<b>山陽オート</b> <b>GII 第26回</b> <b>若獅子杯争奪戦</b> <b>《期間》11/11 水</b> <b>~15日</b>  MACHINE SPORTS ACTORACE	<b>市民文化祭</b> 【洋舞演劇祭】11/1(日)〈市民館〉 【俳句大会】11/7(土)〈高千帆福祉会館〉 【市民茶会】11/7(土)〈市民館〉 【華道展】11/7(土)・8(日)〈市民館〉 【短歌大会】11/8(日)〈商工センター〉 関不二輸送機ホール (☎ 71-1000)		 ホーム最終戦 みんなで <b>応援に行こう</b> <b>レノファ山口FC vs Jリーグ</b> <b>アンダー22選抜</b> <b>11月14日(土) 12:00 KICK OFF</b> 維新百年記念公園陸上競技場(山口市) 関県立おのだサッカー交流公園 (☎ 81-3100)			

pick up!

## 厚狭秋まつり

~明治時代から行われてきた  
伝統ある祭り~

当日は、市指定の無形民俗文化財として保存継承されており、掛け声と六方を踏んで歩く踊りの所作が独特の「古式行事(大名行列)」が披露されます。

**とき** 11月8日(日) 11:00~

**ところ** 厚狭駅前商店街

**内容** 古式行事、裸坊、ステージイベント、福引大会 ほか

※なるべく公共交通機関をご利用ください。  
**【問い合わせ先】 山陽商工会議所 (☎ 73-2525)**