

活力と笑顔あふれるまち スマイルシティ山陽小野田



# 広報さんようおのだ

2024.2.1

No.444



## 今号の見どころ

- p 2. 税の申告が始まります
- p 4. スマイルプランナーさんようおのだ
- p13. ウォッチング

# 税の申告が始まります

「申告期間」2月16日(金)～3月15日(金)

令和5年分の所得税の確定申告、令和6年度の市県民税の申告が始まります。

税務署や市が開催する申告相談会は、全て「予約制」です。

【注意】申告相談会の予約方法は、税務署と市で異なります。

## ◆所得税申告・確定申告相談

厚狭税務署 (☎ 72-0180)

申告相談は「スマホ申告」を中心に行いますので、マイナンバーカードをお持ちの方は、暗証番号をご確認のうえ、当日会場にお越しください。

会場	日程	相談時間
厚狭税務署	2月1日(木)～3月15日(金) (土・日曜日、祝日は除く)	9:00～17:00 (受付 8:30～16:00)

### 予約方法

① LINE アプリを使用して、国税庁 LINE 公式アカウント (@kokuzei) から「友だち追加」→「相談を申し込む」→「相談したい税務署・希望日時を指定」  
※申告相談希望日の10日前から前々日までの間で指定してください。



国税庁 LINE

② 税務署で 8:30 から配付する当日分の入場整理券を入手

※入場整理券の配付状況に応じて後日の来署をお願いすることがあります。

## ◆市県民税申告・確定申告相談

税務課市民税係 (☎ 82-1125)

不動産や株の譲渡所得、配当所得、退職所得や繰越損失等の分離申告および住宅借入金等特別控除は、次の会場では受けられません。厚狭税務署へお問い合わせください。市の申告相談会の予約方法は3ページをご覧ください。

	会場	日程	相談時間
①	市役所 3 階大会議室	2月16日(金)～3月15日(金) (別会場開催日、土・日曜日、祝日は除く)	9:00～17:00
②	市民館 2 階会議室	2月21日(水)	
③	埴生地域交流センター	2月28日(水)	
④	有帆地域交流センター	3月1日(金)	
⑤	赤崎地域交流センター	3月6日(水)	
⑥	厚狭地区複合施設 2階第1研修室	3月8日(金)	
⑦	本山地域交流センター	3月13日(水)	

【注意】・申告書作成コーナー(インターネット利用端末)はありません

### 〈申告に必要なもの〉

- マイナンバーカードまたは通知カード+本人確認書類(運転免許証等)
- 給与や公的年金等の源泉徴収票等
- 控除を受ける場合に必要書類
- 還付を受ける場合は、申告対象者の口座内容がわかるもの(通帳等)

### パソコン等で申告書の作成・提出が便利!

自宅で申告書を作成し、e-Tax(電子申告)を利用して提出することができます。また、印刷して郵送等により提出することもできます。詳しくは、国税庁ホームページ「確定申告書等作成コーナー」(<https://www.nta.go.jp>)をご覧ください。



### ■マイナンバーカードを活用した e-Tax が便利!

- 24時間申告書の提出が可能!
- 本人確認書類の提示または写しの提出が不要!
- マイナポータル連携で確定申告書に自動入力!

## 市の申告相談会の予約はインターネットまたは専用ダイヤル番号へ！

市の申告相談会の予約は、次の期間にインターネットまたは専用ダイヤル番号に電話してください。混雑を避けるため1時間ごとの相談件数に限りがあり、希望する日時の予約受付ができない場合があります。

インターネット

<https://shinsei.pref.yamaguchi.lg.jp/3g6vWv6C>



電話  
予約期間

2月6日(火)～3月15日(金)

9:00～17:00(最終日は16:00まで)

(土・日曜日、祝日を除く)

- 専用ダイヤル番号① 080-9951-4134
- 専用ダイヤル番号② 080-9951-4135
- 専用ダイヤル番号③ 080-9951-4136

※インターネットまたは専用ダイヤル以外での予約は受け付けできません。

※1回の電話でできる予約は1件です。

※予約受付時に希望日、希望する予約時間帯(右図参照)、氏名、連絡先、申告人数等をお聞きします。

予約時間帯

9:00～10:00

10:00～11:00

11:00～12:00

13:00～14:00

14:00～15:00

15:00～16:00

16:00～16:30  
(市役所のみ)

### ■相談会は事前予約された人のみが対象です

予約された時間帯ごとに会場で受付し、順番に相談を行います。予約時間内に受付を行わなかった場合は、予約が無効となります。また、必要書類に不備があると申告書が作成できない場合があります。書類の不備等で後日申告相談をする場合は、再度予約をお願いします。

※当日の相談状況により、予約時間内に相談ができない場合があります。ご理解ご協力をお願いします。

## 確定申告における控除について

### ●医療費控除

健康保険の医療費通知を添付すると「医療費控除の明細書」のうち明細の記入を省略できます。

※市国民健康保険の11～12月診療分医療費通知は3月上旬に発送します。確定申告時に届いていないものは「医療費控除の明細書」に明細を記入してください。

☎保険年金課 (☎ 82-1189)

### ●障害者控除

令和5年12月31日現在、65歳以上で要介護認定が要介護3以上または一定の条件を満たす人は、確定申告時に障害者控除または特別障害者控除を受けることができます。高齢福祉課に介護保険被保険者証と申請者の本人確認書類(運転免許証等)を持参し、申請してください。

☎高齢福祉課 (☎ 82-1172)

### ●社会保険料控除

国民健康保険料、後期高齢者医療保険料、介護保険料は、1年間に納付した額について、社会保険料控除を受けることができます。納付金額は、保険料の納付方法によりそれぞれ次のとおりお知らせします。

#### ●納付書または口座振替で納めている人

納付済確認書でお知らせします。

#### ●年金からの天引きで納めている人

公的年金等の源泉徴収票でお知らせします。なお、過納等により還付を受けた保険料については、その額を差し引いた額が社会保険料控除の対象となります。

#### ●両方の方法で納付している人

納付済確認書と公的年金等の源泉徴収票でお知らせします。記載された保険料の合計が社会保険料控除の対象です。

☎保険年金課 (☎ 82-1177)

☎高齢福祉課 (☎ 82-1172)

笑顔づくりの企画者・実践者

# スマイルプランナーになろう!

## 【大好きなこのまちを笑顔でいっぱい！】

「このまちを笑顔でいっぱい！」というみなさんの温かい思いが行動で形になったときに、それがどんなに小さなことであっても、スマイルシティの実現につながります。そうした動きをたくさん生み出していくために、スマイルプランナー登録制度がきっかけを作ります。みなさんぜひ登録してください！

Sanyo onoda  
SMILE CITY

## スマイルプランナーとは？

好きなまちをより良いまちにしようと、自らの意思で山陽小野田市のまちづくりに参画する人です。居住地や所在地に制限はありません。

Sanyo onoda  
SMILE CITY

## スマイルプランナーの活動例



家の前の落ち葉拾い



地元産の野菜を継続的に購入



通学路の児童の見守り



各種イベント等のスタッフまたは出演者として参加



特産品の開発



緑のカーテンの実践、リサイクル活動



レノファ山口、パラサイクリング日本代表チームの応援



地域での子育て支援活動、育児サークルの開催



観光ボランティアガイド

Sanyo onoda  
SMILE CITY

## 登録方法

個人や団体・グループに限らず、企業や事務所単位でも登録できます。居住地や所在地が本市でなくても構いません。また個人登録と団体登録の2種類があり、重複して登録することもできます。シティセールス課に備え付けの申請書に必要事項を記入し提出（郵送・FAXでも可）してください。詳しくは市ホームページをご覧ください。

問い合わせ・登録先

〒756-8601 山陽小野田市役所 シティセールス課  
「スマイルプランナー担当者宛」(☎ 82-1241 FAX 83-2604)



【市HP】

Sanyo onoda  
SMILE CITY

## 登録したあとは？

- 登録した人の活動を紹介します（Instagram や Facebook）
- 交流会等で知り合える場を提供します
- スマイルシティ PR ピンバッジを進呈します



【Instagram】



【Facebook】



▲ピンバッジ



山陽小野田市協創によるまちづくり

## ◎令和6年度山陽小野田市協創によるまちづくり提案事業の事前相談

協創によるまちづくり提案事業とは、協創の考え方を共有した市民活動団体等から、地域課題解決に資する公益的な事業の実施提案を受け、市がふるさと納税制度を活用したクラウドファンディングの機会を提供し、集まった寄附を補助金として支援する制度です。申請にあたっては、必ず事前相談を受けてください。

※補助金額は、クラウドファンディングの結果により変動します。定額の補助金が保証されるものではありません。

※令和6年度予算案の議決時に、本事業に係る予算案の金額について、減額または削除があったときは、本事業を中止する可能性もありますので、ご了承ください。

■相談期間・方法 3月1日(金)～4月23日(火)までに電話

### ◎提案事業の要件

- ①市の総合計画、市が進める「協創によるまちづくり」の趣旨に沿った公益的な事業
- ②予算の見積りが適正であること
- ③地域課題や社会的課題の解決が図られている事業
- ④市民目線からのまちづくりのアイデアや工夫があり、持続性のある事業

### ◎対象

令和6年度協創によるまちづくり提案事業への事業提案を考えている団体

※事業の申請期間は4月1日(月)～30日(火)(予定)です。

## ■令和5年度実施事業（北九州グランフィルハーモニー管弦楽団演奏会）

本演奏会は、山陽小野田市協創によるまちづくり提案事業として「心を動かす音楽を未来に担う若い世代に」と題しクラウドファンディングに挑戦した事業です。

◎日時 2月10日(土) 開場 14:20 開演 15:00

◎場所 不二輸送機ホール

※山口東京理科大学から無料シャトルバスがでます。

### ◎出演

北九州グランフィルハーモニー管弦楽団

### ◎曲目

ドヴォルザーク「新世界より」、チャイコフスキー「ピアノ協奏曲第1番」

◎主催 山陽小野田市文化協会

### ◎入場券

一般 4,000 円、山陽小野田市文化協会個人会員 2,000 円、学生 500 円  
(全席自由、学生以外は当日 500 円増)

※未就学児は入場できません。

### ◎チケット販売所

不二輸送機ホール、市民館、宇部市創造財団、フジグラン宇部、松田楽器店(小倉)

☎山陽小野田市文化協会 (☎ 39-5665)



問・申  
シテイ  
セールス課  
(☎82-1241)



全額公費による新型コロナワクチン接種は  
令和6年3月31日(日)までです

現在、新型コロナワクチンの接種は、予防接種法の臨時接種に位置付けられており全額公費負担(無料)ですが、全額公費による接種は令和6年3月31日(日)で終了します。令和6年4月1日以降は、65歳以上の人および60～64歳で対象となる人には、秋冬に自治体による定期接種が行われます。また任意接種として時期を問わず実費で接種できます。

### ■新型コロナワクチンの接種券発行

新型コロナワクチン接種後、医療機関において接種記録の登録を行っており、接種券はその接種履歴に基づいて発行します。ワクチンをまだ接種していない人で、接種券を紛失した人、接種可能となる月(最終接種日から3か月後)の前月の下旬までに接種券が届かない人は接種券を発行しますので、健康増進課にお問い合わせください。

### ■転入された人へ

転入前の接種券は使用できません。本市の接種券を郵送しますので、次の通りご連絡ください。

◎はじめて接種する人 健康増進課に連絡

◎接種したことがある人 接種済証を準備のうえ、健康増進課に連絡

### ■第一三共社製のワクチンについて

令和5年12月4日から令和5年秋開始接種に使用するワクチンに位置づけられ、接種を開始しています。詳しくは市ホームページをご覧ください。



☎健康増進課 (☎ 71-1817)



子育て世帯生活支援特別給付金の  
申請は2月29日(木)までです

食費等の物価高騰の影響を特に受けている低所得の子育て世帯に対し、子育て世帯生活支援特別給付金を支給します。該当する人は2月29日(木)までに申請が必要です。

### ◎対象

#### ●ひとり親世帯

次の①～③のいずれかに該当する人

①令和5年3月分の児童扶養手当受給者

②公的年金等を受給していることにより、令和5年3月分の児童扶養手当を受給していない人(公的年金等：遺族年金、障害年金、老齢年金等)

③物価高騰の影響を受けて家計が急変し、収入が児童扶養手当受給者と同じ水準となっている人

#### ●ひとり親以外の子育て世帯

次の①②のいずれかに該当する人

①前回の給付金(令和4年度に実施)

の支給対象者であった人

②令和5年3月31日時点で18歳未満の児童(障がい児の場合20歳未満)を養育する父母等であって、令和5年1月1日以降の収入が急変し、住民税非課税相当の収入となった人

※①または①に該当する人にはお知らせを発送し、すでに支給しています。

②③②に該当する人は申請が必要です。

◎支給額 児童1人当たり一律5万円

◎申請期限・方法 2月29日(木)までに子育て支援課窓口へ提出

※申請書は市ホームページからダウンロードすることもできます。

☎・☎申請に関すること：子育て支援課 (☎ 82-1175 平日 8:30～17:15)

☎制度に関すること：こども家庭庁コールセンター (☎ 0120-400-903 平日 9:00～18:00)



花いっぱい運動  
「春の花壇コンクール」参加者募集

## ◎うちの自慢の“春”花壇 2024

市では、花づくりを通じて地域のコミュニティの結びつきを強め、協働によるまちづくりをすすめるため、花いっぱい運動を展開しています。毎年、春と秋に花壇コンクールを開催していますので、地域やご自宅で花を育てているみなさん、ぜひ参加してください。

◎対象 市民、市内の教育機関(幼稚園、保育園を含む)、企業、各種団体

※プランターも加点の対象となります。なお、花の種類や植え方に関する制限はありません。

◎申込期限・方法 3月8日(金)までに社会教育課、各地域交流センターに備付けの申込書に記入し提出 (FAX、E-mailでも可)

※申込書は市ホームページからダウンロードすることもできます。

◎審査日 4月上～中旬

※参加者には後日お知らせします。

◎各賞

最優秀賞、優秀賞、新人賞等

※受賞者には賞品を贈呈します。



▲秋の花壇コンクール最優秀賞(個人の部)

問・用社会教育課 (☎ 82-1203 FAX 84-8691)



ポップサーカス山口公演  
オープニングプレゼント!

◎対象公演 下記のいずれかの公演日時

①	2月25日(日)	13:10
②		15:50
③	2月26日(月)	10:30
④	2月27日(火)	10:30

◎場所 おのだサンパーク横大テント

◎席種 B席またはA席

◎対象人数 各公演ペア50組100人

※当選した日時の入場券として利用できます。

※座席、公演日時のご希望は承れません。

◎応募方法

往復はがきの往信側に①住所②氏名③年齢を明記、返信側に宛名欄に住所、氏名を明記のうえ、公演事務局へ応募

※官製はがきや封書での応募は不可です。※応募は1人1通までです。

◎応募期限 2月9日(金)(消印有効) ◎当選方法 抽選

◎発表方法 返信はがきの発送をもって発表。(返信側に入場券を印刷して返信)

2月13日(火)発送予定

往信表 返信裏

<input type="checkbox"/> 000-0000	
宛先	記入しない

返信表 往信裏

<input type="checkbox"/> 000-0000	
申込者の住所氏名	申込者の住所氏名年齢



問・用〒756-0806 山陽小野田市中川六丁目4-1 おのだサンパーク内  
ポップサーカス山口公演事務局「ポップサーカスオープニングプレゼント」係 (☎ 52-8340)

## お知らせ



### 市役所本庁舎改修工事に伴うお知らせ

#### ■課の場所変更

- 保険年金課 1月15日(月)～
  - 障害福祉課 2月5日(月)～
- 来庁される際はご注意ください。  
 図総務課 (☎ 82-1121)

### スマイルチケットの使用期限は2月29日(木)まで

商品券(スマイルチケット)の使用期限が迫っています。期限が過ぎた商品券は利用できません。期限までにご利用ください。  
 図商工労働課 (☎ 82-1150)

### 緊急情報の伝達訓練

J-ALERT(全国瞬時警報システム)の情報伝達訓練を実施します。実施日には、お持ちの山陽小野田市防災ラジオと市役所、厚狭地区複合施設、さくら公園(桜一丁目)、川上会館(松ヶ瀬)に設置してある屋外スピーカーから音声を発信します。  
 ●日時 2月9日(金) 11:00頃  
 ※気象状況等によっては、訓練を中止する場合があります。  
 図総務課 (☎ 82-1122)



## 全国大会出場おめでとう! (敬称略)

◆第107回日本陸上競技選手権大会・20km競歩  
 兼パリ2024オリンピック競技大会日本代表選手選考競技会  
 (兵庫県)

- ◎日程 2月18日(日)
- ◎出場者 一木 万里

### 防災用屋外スピーカーの試験放送

地震による津波対策として、緊急の防災情報を市民へ確実に伝達できるよう、沿岸部にもJ-ALERT(全国瞬時警報システム)の屋外スピーカーを設置しました。運用開始に当たり、試験放送を実施します。

- 日時 2月13日(火)～16日(金) 9:00～17:00  
 ※設置箇所ごとに実施するため、一斉放送ではありません。
- 設置場所(全14箇所)  
 市役所、厚狭地区複合施設、さくら公園、川上会館、旧ケアハウスさんよう(埴生)、埴生下水道施設(上市)、旧津布田小学校、梶漁港、高泊地域交流センター、縄地ヶ鼻公園、刈屋漁港、さららビーチ焼野駐車場、市民館、赤崎地域交流センター  
 図総務課 (☎ 82-1122)

### 3月1日(金)～7日(木)は春季火災予防運動実施期間

～火を消して  
 不安を消して つなぐ未来～  
 空気が乾燥し火災が起こりやすい時季です。火の取扱いには十分注意しましょう。



- 住宅用火災警報器を設置していますか?  
 住宅用火災警報器は寝室および階段(寝室が2階以上の階にある場合)への設置が義務付けられていますので必ず設置しましょう。  
 ※ご自身での設置が困難な場合は取付支援を行っていますのでご相談ください。
- 住宅用火災警報器の点検
  - 年に2回は作動確認
  - 設置から10年を目安に交換を検討
 図字部・山陽小野田消防局予防課 (☎ 21-7699)

【広告掲載欄】掲載についてのお問い合わせはシティセールス課(☎82-1148)まで。お得な割引もあります。

**60歳から楽しくパソコン**  
**同じことを100回聞かれても(^\_^)笑顔でお答えいたします**  
 ♡対象♡ キーボードもマウスも初めての方・一から習いたい方  
 何歳でもチャレンジの気持ちがあればOK! 自分のペースですすめます  
 パソコンはお持ちでなくてもOK  
**できるかどうか!? やってみなくちゃわからない!!**  
**シニア・初心者向け 0836-84-5560**  
**パソコン教室ミックス** 山陽小野田市日の出2-7-12 タケタ園芸ビル2F

**うちの子「結婚」しないのかしら?**  
**独身のお子様の結婚相談承ります**  
 お子様の結婚に関するお悩み、プロの仲人がお答えします。  
 まずはお気軽に仲人にご相談下さい  
**☎083-976-6116**  
**結婚相談所 ムスベル**  
 山口市小郡長谷1-4-6 右田ビル1階  
 ムスベル株式会社



### マイナポータルからオンラインで転出届を提出できます

このサービスを利用すると、本市から転出する際に市役所への来庁が原則不要となります。電子証明書が有効なマイナンバーカードをお持ちであれば、国内での引越しの場合に利用できます。  
 ※転入の際は、別途転入先市区町村の窓口で転入届等の手続きが必要です。  
 ※詳しくはデジタル庁ホームページをご覧ください。



マイナポータル デジタル庁  
 ☎市民課 (☎ 82-1140)

### スポーツ振興くじ助成を活用しテニスコートを整備しました

市では令和5年度スポーツ振興くじ助成事業を活用し、浜河内緑地テニスコート(北側4面)を整備しました。今後、市民のスポーツ活動推進に活用していきます。



スポーツくじ WINNER TOYO BIG  
 ☎都市計画課 (☎ 82-1163)

### 指定管理者が決まりました

	施設名	指定管理者
①	市民活動センター	アクティオ株式会社
②	きららガラス未来館	小野田ガラス株式会社
③	体育施設 (12 施設)	株式会社晃栄
④	斎場	株式会社五輪
⑤	竜王山公園オートキャンプ場	株式会社晃栄
⑥	北部地区都市公園外施設 (52 園一括)	市シルバー人材センター

※指定期間は4月1日から5年間です。

☎①市民活動推進課 (☎ 82-1134) ②③文化スポーツ推進課 (☎ 82-1115)  
 ④環境課 (☎ 82-1143) ⑤⑥都市計画課 (☎ 82-1162)

### JR 小野田線活性化委員会の SNS 公式アカウント開設

両アカウントをフォローしてアンケートに答えていただいた人に、抽選でおのだサンパークお買い物券等をプレゼントします。



Instagram X(旧 Twitter)  
 ☎ JR 小野田線活性化委員会事務局 (商工労働課内 ☎ 82-1150)

### シニア合同就職面接会

- 対象 60歳以上の求職者
- 日時 2月26日(月)
  - 午前の部 9:00 ~ 11:30
  - 午後の部 13:30 ~ 16:00
- 場所 ハローワーク宇部
- 参加料 無料
- 実施方法 企業との個別説明会・面接  
 ☎ハローワーク宇部 (☎ 31-0164)

### 未内定の新卒者・既卒者のみなさんへ

就職活動を継続されている今春高校新卒者・既卒者のみなさん、就職活動について知りたいこと、不安なこと、求人情報などお気軽にお問い合わせください。  
 ☎ハローワーク宇部 (☎ 31-0164)

### 司法書士による全国一斉「遺言・相続」無料相談会

- 4月から相続登記が義務化されることに伴い相談会を開催します。
- 日時 2月17日(土) 10:00 ~ 16:00
  - 場所 山口県教育会館5階(山口市)
  - 定員 20組(先着順)
- ※電話による事前予約が必要です。  
 ☎・☎山口県司法書士会事務局 (☎ 083-924-5220)

### 3/5 行政書士による遺言・相続無料相談会

遺言書の作成、相続におけるトラブルの未然防止など行政書士が相談に応じます。

- 時間 9:30 ~ 11:30
- 場所 市役所生活安全課
- 定員 8組(先着順) ※相談は1組30分程度です。
- 申込方法 電話または窓口  
 ☎生活安全課 (☎ 82-1133)

### 山陽小野田市公式 LINE

防災、イベント、子育て、健康・福祉など、くらしに役立つ最新情報をお届けします。

登録してね!

「友だち登録 → QRコード」を読み込んで登録!



☎シティセールス課 (☎ 82-1148)

**石綿健康被害救済制度、労災補償制度のご案内**

中皮腫や肺がん等を発症し、それが労働者として石綿ばく露作業に従事していたことが原因であると認められた場合には、各種の労災保険給付や特別遺族給付金が支給されます。心当たりのある人はご相談ください。

● **関連が明らかな疾病**

石綿肺、中皮腫、肺がん、良性石綿胸水、びまん性胸膜肥厚  
 岡宇部労働基準監督署

(☎ 48-0090)



**青年まつりフリーマーケット**

● **日時** 3月20日(祝) 10:00～15:00 (椿まつりの中で実施)

● **場所** 江汐公園グリーン広場

■ **出店者募集**

○ **募集区画** 40区画 (1件の申込みにつき1区画、先着順)

○ **出店料** 無料

○ **申込方法** 社会教育課、各地域交流センターに備え付けの申込書に記入し提出 (FAX、E-mailでも可)

※申込書は市ホームページからダウンロードできます。

岡・田青年団体連絡協議会事務局 (社会教育課内)

☎ 82-1204 FAX 84-8691)

**小野田駅前ふれあい祭り**

● **日時**

2月18日(日) 9:00～17:00

● **場所** 高千帆地域交流センター、高千帆児童公園

● **内容** キッチンカーグランプリ、腕相撲大会、ステージイベント、金魚すくい、ビンゴ大会、もちまき ほか

岡小野田駅前商店連盟

(☎ 84-7112)



**名産品市場**

「山陽小野田名産品」は、地元で愛情こめて作られた自慢の商品です。名産品について詳しくは、山陽小野田観光協会ホームページ「さんようおのだ観光ナビ」をご覧ください。



**NEW (Shi-Na) Gold Black シリーズ**

アンティーク調で、シックなカラーの陶器です。普段の料理も高級感がある仕上がりになり、使い込んでいくうちに風合いも変化していきます。手仕事によって生まれる一つひとつ異なる表情や色味の違いもお楽しみください。



**NEW (もりなが松陰堂) ころころ玄米おはぎ**



当店の玄米おはぎを一口で食べやすいサイズにしました。みんなが集まるときや自分への御褒美にどうぞ。プチプチとした玄米の食感がクセになること間違いなし！添加物不使用で、食材にもこだわった商品です。

岡 山陽小野田観光協会 (☎ 82-1313)

**Instagramで「フォトコンテスト」を開催**

● **対象** 20歳以上の人

※市内・市外は問いません。

● **投稿期間** ～2月29日(木)

● **テーマ (両方参加も可)**

○ 《思わずほっこり》部門

○ 《山陽小野田市の夕陽：

San (yoonoda) Set》部門

※山陽小野田観光協会が選んだ各部門の優秀作品の投稿者には豪華賞品を送ります。

● **参加方法**

テーマごとに指定したハッシュタグを2つつけて投稿

※投稿された写真は、山陽小野田観光協会公式アカウントにて掲載しますので、ご了承ください。

※詳細は山陽小野田観光協会のホームページを



岡山陽小野田観光協会 (シティセールス課内 ☎ 82-1313)

**世界の料理教室 (オーストラリア料理)**

● **対象** 市内在住または在職

(在学)の小学生以上の人

※小学生は保護者同伴です。

● **日時**

3月23日(土) 10:00～13:00

● **場所** 厚狭地区複合施設

● **参加料** 1,000円 (市国際交流協会会員および中学生以下は500円)

● **定員** 30人 (先着順)

● **申込期限・方法** 2月29日(木)

(必着)までに申込または各地域交流センターに備え付けの申込書に記入し提出 (郵送、E-mail、FAXでも可)

※申込書は市ホームページからダウンロードできます。

岡・申 756-8601

山陽小野田市国際交流協会 (市民活動推進課内)

☎ 82-1134 FAX 84-6937)

### かんきじ 岩崎寺所蔵仏像一般公開

岩崎寺は、県指定有形文化財「木造千手観音菩薩立像」(写真)など、7軀の仏像を所蔵しています。年に一度のご開帳です。この機会にぜひご覧ください。



- 日時 2月18日(日) 9:00～16:00
- 場所 岩崎寺(有帆角石)  
〒岩崎寺 (☎83-3414)

### 山口県自殺対策フォーラム 2024

- 日時 3月3日(日) 13:30～15:30
- 場所 山口県総合保健会館(山口市)
- 演題 「こころの育ちを支えていくためにわたしたちにできること」
- 講師 青島 真由(こころのクリニックのぞみ院長)
- 同日開催「暮らしとこころの相談会」(予約制)
- 時間 10:00～16:00
- 内容 多重債務、労働問題やこころの病等の相談
- 予約方法 電話
  - 弁護士との相談：山口県弁護士会 (☎21-7818)
  - こころの健康相談：下記
- 〒山口県精神保健福祉センター (☎083-902-2672)

### 「山開き&宝探し!! 十種ヶ峰に登ろう!」

- 日時 3月20日(祝) 9:15～15:00
- 場所 十種ヶ峰青少年自然の家(山口市)
- 内容 十種ヶ峰登山、宝探しゲームほか
- 参加費 700円(19歳未満は600円、保険料等として)  
※昼食は持参してください。
- 定員 60人程度(申込多数の場合は抽選)
- 申込方法・期限 3月6日(水)正午までにWEB申請  
〒山口県十種ヶ峰青少年自然の家 (☎083-958-0033)



### 募集・試験

#### 自衛官候補生採用案内

- 応募資格 18歳以上33歳未満の人
- 試験日
  - 一次試験(学科・適性検査) 2月28日(水)または29日(木)  
※WEB方式での試験です。
  - 二次試験(口述・身体検査) 3月3日(日)
- 申込期限 2月26日(月)17:00  
〒自衛隊宇部地域事務所 (☎31-4355)



### 市任期付職員・会計年度任用職員募集

#### ■任期付職員

- 募集職種
  - 介護認定調査員(4人程度)
  - 保育士(1人程度)
  - 管理栄養士(1人程度)
- 採用予定日 4月1日(月)
- 第1次試験 書類選考
- 応募期限・方法 2月9日(金)(必着)までに人事課、山陽総合事務所、南支所、埴生支所に備え付けの申込書に記入し、必要書類を添えて提出(郵送可)  
※申込書は市ホームページからダウンロードできます。



#### ■会計年度任用職員

- 募集職種 事務補助、ファミリーサポートアドバイザー、子育て支援員、子育てコンシェルジュ、保健師、給食調理員
- 採用予定日 4月1日(月)
- 応募期限・方法 2月9日(金)(必着)までに履歴書、各職種の免許・資格を有することを証明する書類の写しを提出(郵送可)  
※勤務条件等、詳しくは市ホームページをご覧ください。
- 〒756-8601  
山陽小野田市役所 人事課 (☎82-1135)



～大空いっぱい夢が舞う～  
令和6年 山陽小野田ふるさと

## 凧あげフェスティバル

3月3日(日) (申込不要、雨天中止)  
きららビーチ焼野で開催!

#### 凧づくり教室 (受付9:15～) 当日会場にて受付

◎参加料 300円 ◎定員 100人(先着順)  
※各自、マジックとはさみを持参してください。

#### 凧あげ競技 (受付9:15～、競技10:45～)

◎子どもの部(小学生以下)  
◎一般の部  
◎大凧・連凧の部  
大凧:100cm×100cm以上、連凧:30枚以上

〒山陽小野田ふるさと凧あげフェスティバル実行委員会事務局(市民活動推進課) ☎82-1134

## ウォーキングマイスター養成講座 受講生募集

ウォーキングに関する知識と技術を身につけ、市民へウォーキングを普及するウォーキングマイスターを育成する講座です。

### ●対象

市内在住または在勤でウォーキングに関心があり、講座後ウォーキングイベント等の開催やボランティア活動ができる人

●日時 2月27日(火) 9:30～12:15 (受付9:15～)

●場所 厚狭地区複合施設

### ●内容

○講義・実技「ストレッチ、ウォーキングについて」三戸 洋(理学療法士)

○実技「応急処置について」等

●定員 30人(先着順)

### ●申込期限・方法

開催前日までに電話または窓口(E-mailでも可)

☎健康増進課 (☎ 71-1814)

## 県営住宅入居者募集

### ●募集戸数等

団地名	一般	間取り	単身
平原	1戸	3DK	×
叶松	1戸	3DK	×
本山	1戸	3DK	○
桜山	1戸	3DK	×
第二古開作	1戸	3DK	×
杣尻	1戸	3DK	×
萩原	1戸	3DK	×

●家賃 月額13,700円～

●駐車場使用料 月額200円～

●申込期間 2月20日(火)～29日(木) (消印有効)

●入居時期 4月下旬

☎・☎ 755-0033



宇部市琴芝町一丁目1-50  
(一財)山口県施設管理財団  
宇部支所 (☎ 37-0878)

## 男女共同参画審議会委員の募集

男女共同参画の推進に関する計画や施策について調査・審議する審議会です。

●応募要件 20歳以上の市民(国・地方公共団体の議員・職員、市暴力団排除条例第2条に規定する暴力団員および暴力団員等は除く)で、原則として委嘱・任命を受けている市の審議会等の数が5以内の人(当審議会を含め、新たに任命を受ける予定の審議会等を含む)

●報酬 会議1回につき4,000円(会議は年2回程度平日に開催)

●募集人数 3人(委員全15人中。応募多数の場合は書類選考)

●任期 委嘱日から令和8年1月31日まで

●応募期限・方法 2月26日(月)(必着)までに市民活動推進課、山陽総合事務所、南支所、埴生支所、公園通出張所、厚陽出張所に備え付けの応募用紙に記入し提出(郵送、FAX、E-mailでも可)。

※応募用紙は市ホームページからダウンロードできます。

●選考結果 直接本人に通知

☎・☎ 756-8601 山陽小野田市役所 市民活動推進課

(☎ 82-1137 FAX 84-6937) ✉ shiminkatsudou@city.sanyo-onoda.lg.jp

## 理学療法士から学ぶ介護予防「はつらつシニア講座」受講者募集

●対象 運動ができる概ね65歳以上の市民

●日時 ①3月5日(火) ②3月19日(火)

※時間は9:30～11:30です。 ※①②で1コースです。

●場所 寝太郎公園ゆめ広場

### ●内容

①健康遊具の使い方の基本と解説、体験

②健康遊具のより効果的な使い方、ウォーキング

●定員 20人(先着順)

●申込期限・方法 開催日の3日前までに電話またはFAX

☎・☎ 地域包括支援センター (☎ 82-1149 FAX 82-1138)

## ねんりんピック山口2024(山口県健康福祉祭)

### ■美術展

○対象 県内在住で昭和40年4月1日以前生まれのアマチュアの人  
が創作した未発表作品(出品は1人につき1点、複数部門への出品不可)

○開催期間 6月8日(土)～10日(月)

○場所 防府市地域交流センター(アスピラート)

○募集部門 日本画、洋画、彫刻、工芸、書、写真

○申込期間 2月15日(木)～3月28日(木)

○申込方法 高齢福祉課、山陽総合事務所、南支所、埴生支所、公園通出張所、厚陽出張所に備え付けの出品票に記入し提出

※作品は後日提出してください。

※出品票は県ホームページからダウンロードできます。

☎・☎ 高齢福祉課 (☎ 82-1173)

### ■スポーツ文化交流大会

開催日、開催場所、受付期間、申込先は、種目によって異なります  
のでお問い合わせください。

☎ 山口県生涯現役推進センター (☎ 083-928-2385)



## 笑顔の門出 山陽小野田市二十歳のつどい

SCENE 1



人の生の節目を祝う令和6年二十歳のつどいが1月7日、不二輸送機ホールで開催されました。スーツや色鮮やかな振袖に身を包んだ449人が出席。式典前には旧友との再会を喜び合ったり、写真を撮り合ったりする姿が見られました。

二十歳代表の末廣海輝斗さんは「夢は電気を動力源とした飛行機を飛ばすため、未だかつてない程の大容量かつ軽量のバッテリーを開発すること」、河村建翔さんは「同僚とともに切磋琢磨しながら、社会のニーズを把握し、解決していくことで社会に貢献したい」と誓い、幼少期から支えてくださった山陽小野田市のみなさまへの感謝の気持ちを伝えました。また、今年の二十歳のつどいは、家族や地域の人も参加し、地域とともに祝う式典となりました。



みなさまの今後のご活躍を期待しています。 [Instagram]



# さんようおのだウォッチング Watching

## SCENE 2 全日本オートレース選手会 サポート寄附採納式

**サ**ポート寄附（ふるさと納税）採納式を12月20日、山陽オートレース場で行いました。寄附者は選手会に所属する62人で、1,522,000円の寄附をいただきました。全日本オートレース選手会山陽支部角南一如支部長は「子育て支援などに活用してほしい」と話しました。



左から角南支部長、藤田剛二市長

## SCENE 4 地元を楽しむ やまぐち名産品フェア

**山**陽小野田市を中心とした県内の名産品事業者が出店する「やまぐち名産品フェア」が、1月6日～8日の3日間、おのだサンパークで開催され、多くの人買い物を楽しまました。6日には、新たに市の名産品に認定された2事業者（10ページ参照）へ認定証の交付も行われました。



はしご乗り披露（小野田古式消防組保存会）

## SCENE 3 決意を新たに 山陽小野田市消防出初式

**1**月6日、市民館で消防出初式が開催されました。屋内での式典後、屋外で消防車両や関係者が並ぶ中、市長観閲、木遣・はしご乗り披露、小型ポンプ・軽可搬ポンプ鈴割り演技が実施されました。地域を守る勇ましい消防職団員たちの姿に、集まった人たちからは拍手が起こっていました。



## SCENE 5 地域の新春行事 どんど焼き

**有**帆運動広場で、1月8日、新春恒例行事である「どんど焼き」が開催されました。各家庭から持ち寄られた正月のしめ飾りや書初めに小学生を含む代表者4人で火をつけ、今年が良い年となるようにと願いながら地域の人たちが高く上がる炎を見守りました。

SCENE 6

## 歌と絵本の世界へ おもちゃばこコンサート

**市** の子ども文化ふれあい事業の一環とした音楽鑑賞会が、1月11日、石井手保育園で開催され、一流のアーティストによる演奏や寸劇、音楽を交えた絵本の朗読が披露されました。園児たちは一緒に歌ったり体を動かしたりして、繰り広げられるパフォーマンスを楽しんでいました。



SCENE 8

## 東京パラリンピック 金メダリスト杉浦選手が出前授業

**出** 合小学校で1月15日、パラサイクリング日本代表杉浦佳子選手が出前授業を実施。小学5・6年生54人は、杉浦選手の講演を聞き、競技用自転車の試乗などをしました。杉浦選手は「ポジティブな気持ちを持って夢にチャレンジし続けてほしい」と児童に伝えました。



SCENE 7

## 「私の国の新年」 留学生によるギャラリートーク

**中** 央図書館で、1月13日、「サビエル高校留学生によるギャラリートーク」が開催されました。テーマは「私の国の新年」で、5人の留学生がそれぞれの出身国の新年の迎え方等について日本語で説明しました。国によって異なる風習に約30人のギャラリーは興味深く聞き入っていました。



SCENE 9

## 学校法人東洋大学と市が PPP (公民連携) 推進に関する協定

**市** 役所で1月16日、協定調印式を行いました。本協定の目的は「山陽小野田市 LABV プロジェクト」の共同研究などを連携・協力して取り組むことです。根本 PPP 研究センター長は「全国初の LABV の取組であるため、想定できない課題等の対応に尽力したい」と意気込みを語りました。

## ◎令和5年度分「不妊治療費・不育症検査費助成」

不妊に悩む人の経済的負担を軽減するため、不妊治療費・不育症検査費の一部を助成しています。申請手続きには時間がかかりますので、お早めにご申請ください。

- 助成対象 市内に住所を有する法律上の夫婦（一般不妊治療費は事実婚も可）

助成の種類	対象治療	所得要件	年齢要件	助成額
一般不妊治療費助成	医療保険適用の不妊治療	なし	なし	1年度あたり3万円以内（通算5年）
人工授精費助成	医療保険適用の人工授精	前年（1～5月の申請の場合は前々年）の所得の合計額が730万円未満	なし	1年度あたり9万円以内（通算5年）
不育症検査費助成	先進医療として国が告示している不育症検査	なし	なし	1回：上限6万円（7割相当額）

- 申請期限・方法 3月31日(日)までに提出先に備付けの申請書に記入し、添付書類を添えて提出（郵送でも可）



※申請書は市ホームページからダウンロードすることもできます。

- 提出先 健康増進課、スマイルキッズ、宇部健康福祉センター（ただし、宇部健康福祉センターは一般不妊治療費助成制度は除く）

☎☎☎ 757-8634 山陽小野田市大字鴨庄94番地 健康増進課 ☎ 71-1815

### 【キッズキッチン食育教室】

食の知識や調理技術の習得などを学び、家庭での食育をサポートする教室です。

#### ■もぐもぐはかせ教室

- 対象 1歳半～3歳児とその保護者
- 日時 3月2日(土) 9:45～10:25
- 内容 おひなさま手まり寿司作り！
- 定員 10組（親子20人程度、先着順）
- 参加料 1組50円
- 持参するもの ハンカチ、お茶

#### ■ミニしょくいくはかせ教室

- 対象 3歳半～就学前の子ども（保護者は見学のみ）
- 日時 3月2日(土) 10:45～11:30
- 内容 おひなさまカップ寿司作り
- 定員 6人（先着順）
- 参加料 1人100円
- 持参するもの エプロン、三角巾、マスク、ハンカチ、お茶

- 場所 スマイルキッズ
  - 申込期限・方法 2月26日(月)までに電話または窓口
- ☎☎☎健康増進課 ☎ 71-1814

### 【老後の構え方講座の受講生募集】

- 日時 2月29日(木) 14:00～15:00
  - 場所 厚狭地区複合施設
  - テーマ 山口大学医学生が教えます！「ちょっとやってみよう！ちょ（貯）筋とちょう（腸）活！」
  - 定員 30人（先着順） ●参加料 無料
  - 申込期限・方法 2月28日(水)までに電話または窓口、WEB申請
- ☎☎☎健康増進課 ☎ 71-1814



### 【「SOSかたつむりで行こう会」

#### 会員募集！】

市と協働しながら市民の生涯にわたる健康づくりを継続的に支援する山陽小野田市健康増進計画推進委員会（通称「SOSかたつむりで行こう会」）の会員を募集しています。現在39人の会員が月1回程度、主にSOS健康・情報センター（保健センター）で活動しています。

- 活動内容 ホームページの作成、SOSおきよう体操の普及、老後の構え方講座の開催、虫歯に関する紙芝居ほか
- ☎☎☎SOS健康・情報センター ☎ 72-3300





一次診療対象者	診療所	開設日・診療時間
小児 (中学生以下)	宇部市【休日・夜間救急診療所】 宇部市琴芝町二丁目 1-10 ☎ 31-1099	月～水・金 19:30～23:00、木・土 18:00～23:00、日・祝日・盆(8/14～16)、年末年始(12/30～1/3) 9:00～17:00・19:00～22:00

※夜間の急な病気やけが等で迷った場合は、救急医療電話相談(概ね 15 歳以上・24 時間対応) # 7119 (IP 電話、ひかり電話などは☎ 083-921-7119) をご利用ください。

休日応急 担当医	診療時間 (9:00～12:00、13:00～17:00)	
	内科	外科
▶ 2/ 4(日)	村重医院 須恵一丁目 ☎ 83-3706	山陽小野田市民病院 (医師会からの派遣) 旭町 ☎ 83-2355
▶ 2/11(祝)	女性クリニックおがた 中央三丁目 ☎ 83-3859	瀬戸整形外科クリニック 稲荷町 ☎ 83-2292
▶ 2/12(休)	紫苑リハビリ内科クリニック 埴生田 ☎ 71-1300	小野田赤十字病院 須恵東 ☎ 88-0221
▶ 2/18(日)	西村内科医院 大字西高泊 ☎ 84-6080	山陽小野田市民病院 (医師会からの派遣) 旭町 ☎ 83-2355
▶ 2/23(祝)	いのうえ内科医院 須恵一丁目 ☎ 81-1158	山陽小野田市民病院 (医師会からの派遣) 旭町 ☎ 83-2355
▶ 2/25(日)	はりま内科胃腸科 目出 ☎ 83-2425	井上医院 新生二丁目 ☎ 81-1213
▶ 3/ 3(日)	吉武医院 常盤町 ☎ 72-1110	山陽小野田市民病院 (医師会からの派遣) 旭町 ☎ 83-2355

※上記の市民病院では、医師会から派遣された医師が 1 次救急(軽症の患者)のみを診ます。

みんなでのばそう! 健康寿命

スマイルエイジング

【スマイルエイジング薬局を  
知っていますか?】

薬剤師さんはお薬の相談はもちろん、健康全般の相談に乗ってくれる専門家です。処方箋がなくても気軽に相談できるスマイルエイジング薬局として活動しています。【市HP】



●無料相談会を開催!

各スマイルエイジング薬局で開催され、今年のテーマは「わたしの体重」です。体重は自分で測定できる健康のバロメーターです。生活習慣病の予防には適正体重を維持することが大切です。薬剤師と体重や、普段の生活(運動や食事)について話しながら、あなたの理想の体重バランスについて一緒に考えましょう。

●期間 3月1日(金)～9日(土)

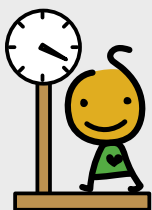

スマイルエイジング薬局にある体重計は、体重だけでなく、体脂肪や筋肉量などが測定できるんよ。結果に応じて薬剤師さんに相談することができるから是非相談してみてね♪

●スマイルエイジング薬局相談受付日時

薬局	受付日	受付時間
アイエム薬局	(月)～(水)・(金)	8:30～18:00
	(木)	8:00～16:00
	(土)	8:30～13:00
ファミリー薬局(本町店)	(月)～(土)	14:00～16:00
さくら薬局	平日	14:00～17:00
おひさま薬局	平日	13:00～16:00
西日本薬局(小野田店)	平日	8:30～16:30 (要予約)
めで薬局	(月)～(水)・(金)	14:00～17:00
すえ薬局	(月)～(水)・(金)	8:30～17:30
	(木)	8:30～16:30
	(土)	8:30～12:30
千代町薬局	平日	14:00～16:00
第一薬局(住吉店)	平日	13:00～17:00 (要予約)

※祝日は除きます。各薬局の住所・連絡先は左上 QR コードからご確認ください。

☎健康増進課 (☎ 71-1814)

# 文化もスポーツも人生だ！ 文 スポ LIFE

このコーナーでは、みなさんが「文化」や「スポーツ」に触れるきっかけとなる情報を提供していきます。 園文化スポーツ推進課 (☎ 82-1115)

参加者  
募集

## はじめてのチャレンジ・レッド かるた教室&大会

きまり字五色二十人一首かるた(赤色20枚)を使った練習や対戦を体験してみませんか？

### ◆かるた教室

- ◇日時 ①2/4(日) 13:30～16:00  
②2/17(土) 13:30～16:00
- ◇場所 ①埴生地域交流センター  
②出合地域交流センター
- ◇定員 各8人(先着順)



### ◆かるた大会

- ◇日時 2/23(祝) 13:00～16:00
- ◇場所 赤崎地域交流センター
- ◇定員 32人(先着順)
- ◇対象 どなたでも参加可能 ◆参加料 無料
- ◇申込方法 右QRコードからWEB申請



2/29(木)～3/3(日) 令和5年度山陽小野田市主催  
第11回 アートのたまてばこ

市内在住の芸術家を中心としたアーティストBOXのメンバーによる、様々なジャンルの作品展示やステージ発表をします。ぜひ、お越しください。



- ◆時間 10:00～17:00(最終日は16:00)
  - ◆場所 不二輸送機ホール 小ホール ◆入場料 無料
- 園不二輸送機ホール (☎ 71-1000)  
※休館日は毎月第1・第3火曜日です。

## パラサイクリングを通じた 障がい者にやさしいまちづくり 講演会

1月14日、市民館文化ホールで「杉浦佳子と考える～誰もが輝く未来のまちづくり～」と題して、東京パラリンピック金メダリストの杉浦佳子さんが講演を行いました。

市では、パラサイクリング日本代表の合宿誘致などを通じて交流があり、この度の講演会では、障がいを抱えた中でパラサイクリングに取り組み、金メダル獲得までの経験や障がい者の視点から、これからの社会に求められるまちづくりについてお話しいただきました。当日は、スポーツ少年団の子どもたちも会場に訪れ、トップアスリートの競技に対する心構えなどを熱心に聴いていました。また、杉浦選手からは、市の魅力として「山口東京理科大学」や「サイクリングに適した道」などが挙げられ、合宿に来られるときの楽しみなども笑顔で伝えていただきました。

今年の8月にはパリパラリンピックが開催されます。2大会連続のメダル獲得を期待して、応援しましょう！



講演する杉浦選手



講演後の記念撮影

## つながる♡ひろがる 地域交流センター

～人と人をつなぐ 地域づくりの拠点～

### 利用者のみなさんは地域の財産です

厚狭地域交流センターは、年間利用者が3万人を超える市内で最も利用者の多いセンターです。市民の自主的な学習グループである生涯学習クラブは、33もの団体があり、卓球や生け花などの活動が行われています。

夏休みには、小中学生対象のクラブ活動体験を開催しており、子どもたちは希望する活動を

選択し、様々な体験をしています。体験がきっかけで、参加した子どもがおまつりでクラブ生と一緒に発表したり、子どもの保護者がクラブに入会したりといった好循環も生まれています。

今後も利用者のみなさんを大切に、多くの世代が集い、つながる地域の拠点をめざします。



クラブ体験(絵手紙の会)



センターまつりで発表

園・園厚狭地域交流センター

(☎ 72-0507)



【市HP】

園市民活動推進課 (☎ 82-1134)

あなたにとって大切な一冊がある。いざ、図書館へ！

# 図書館つうしん



## 私のおすすめの一冊

小野田工業高等学校2年 篠原 涼佑さん  
「よけいなひと言を好かれる  
セリフに変える言いかえ図鑑」  
サンマーク出版  
大野 萌子 著

この本は、普段の生活で役立つ言葉遣いや言い方などが学べます。皆さん会話中にあれ?と思った事はありませんか。「すみません」を「申し訳ございません」に換えるなどの言い方の具体例が載っています。同じ内容でも言い換えると印象がぐっとよくなります。人間関係の改善や目上の人への対応にも役立ちます。このような言い換えがたくさんあるのでぜひ読んでみてください。



## EVENT

このイベントに注目!

### ●厚狭図書館

#### 第7回(通算14回)

#### あさとしょかん春のぼんまつり

本や音楽にあふれたにぎやかなお祭りです。ぜひご参加ください♪

日時: 3月2日(土) 10:00 ~ 15:00

場所: 厚狭地区複合施設ラウンジおよび第1研修室、厚狭図書館、アリーナ

内容: 除籍雑誌・図書の譲渡会、古本市、おはなし会、厚狭で活躍する音楽団体と童謡歌手の落合さとこさんによる「ねたろうコンサート」など

参加料: 無料



みんなが意外と知らない図書館業務のあれこれをご紹介します!

### 特別整理期間のため休館します

図書館では、蔵書点検を実施するため下記の期間は休館します。図書館ホームページ・電子図書館は通常どおり利用できます。予約資料の準備は開館後になります。ご理解とご協力をお願いします。

【中央図書館・赤崎分館・高千帆分館】

2月26日(月)~3月4日(月)

【厚狭図書館】

2月19日(月)~26日(月)



### ●返却について

- ブックポストの利用、開館している図書館で返却できます。
- 大型資料や破損の恐れがあるCD、DVDは開館日に返却してください。
- 返却期限が休館期間中とならないように調整を行います。

●中央図書館 ☎ 83-2870 FAX 83-3564

☎~☎ 9:30 ~ 19:00、☎・☎ 9:30 ~ 17:00  
✉ cyuo-library@city.sanyo-onoda.lg.jp

●赤崎分館 ☎ 88-1138/高千帆分館 ☎ 83-3212

☎~☎ 13:00 ~ 17:00、☎・☎ 9:30 ~ 17:00

●厚狭図書館 ☎ 72-0323 FAX 72-1156

☎~☎ 9:30 ~ 19:00、☎・☎ 9:30 ~ 17:00

✉ asa-library@city.sanyo-onoda.lg.jp

休館日: 毎週月曜日、祝日、年末年始、  
館内整理日、特別整理期間日



図書館HP



ごみの分別に迷ったときは、  
「家庭ごみの出し方」をご覧ください。  
ただか、環境衛生センター  
までお問い合わせください。



家庭ごみの出し方

環境衛生センター ☎ 83-3651

### ■自治会でペットボトル専用かごを利用しましょう

環境衛生センターでは、ビニール袋の削減のため自治会に専用かごの貸出を行っています。ご利用希望の自治会は環境衛生センターまたは環境課にご連絡ください。

- 専用かごにペットボトルを捨てる際は、袋に入れずキャップをはずし、つぶさずに捨てる  
「ごみ収集カレンダー」にある「古紙類・ペットボトル」の日に捨ててください。
- 専用かごが破損して使えない場合  
環境衛生センターまたは環境課にご連絡ください。

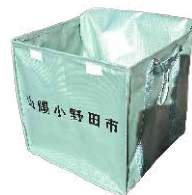

ごみ出しは、みんなでマナーを守って、正しく分別して出しましょう!

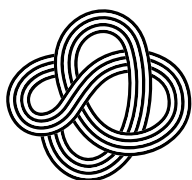

山口県央連携都市圏域

# 山口ゆめ回廊

YAMAGUCHI YUME KAIRO

平成 29 年に山口県央部の 7 市町で形成された山口県央連携都市圏域の情報を紹介します。標題の「山口ゆめ回廊」は、圏域の明るい未来を願ってつけられた愛称です。

## 宇部 うべ地魚フェア ～レンチョウまつり～

本市初の水産物によるグルメフェア!参加店舗では、うべ産レンチョウを使用したメニューが提供され、対象メニューを注文して応募すると、抽選で、宇部の特産品が当たるプレゼントキャンペーンを実施します。

期間▶ 2/1 ㊦～ 29 ㊦

場所▶ 宇部市内の飲食店 21 店舗

㊦宇部市水産振興課

☎ 0836-34-8362

## 美祿 本格天体望遠鏡づくりと 星座観察会

秋吉台で観る満点の星空観察! 360° 星空の世界へ没入!本格的に使える組み立て式望遠鏡と一緒に作成し使い方を教わりお家でも使えるようにお持ち帰りいただきます!

日時▶ 2/17 ㊦ 17:00～ 21:00

場所▶ カルスター (秋芳町秋吉)

参加料▶ 7,000 円 (軽食付き)

㊦美祿市観光協会

☎ 0837-62-0115

## 防府 ケロボンズ ファミリーコンサート

ケロボンズのあそびうた、体操、歌とストーリーが一体となったコンサートをお楽しみください。

日時▶ 2/18 ㊦開場 13:00～

開演 14:00～ 場所▶ 三友サルビアホール (緑町 1-9-1)

入館料▶ 全席指定 一般 1,300 円、3 歳～小学生 500 円

㊦防府市地域交流センター

アスピラート ☎ 0835-26-5151

## 山口 中原中也記念館開館 30 周年記念 無料開館

中原中也記念館は開館 30 周年を迎えます。開館記念日の 2/18 ㊦は無料開館、また数量限定の来館者プレゼントもご用意しています。

日時▶ 2/18 ㊦ 9:00～ 17:00

場所▶ 中原中也記念館

(湯田温泉 1-11-21)

入館料▶ 無料

㊦中原中也記念館

☎ 083-932-6430

## 萩 萩・椿まつり

約 60 種約 25,000 本のヤブツバキが花を咲かせ、2 月中旬～ 3 月下旬に見頃を迎えます。期間中の㊦㊦には、無料ガイドや、萩椿小町によるおもてなしなどがあります。

期間▶ 2/10 ㊦～ 3/17 ㊦

10:00～ 15:30

場所▶ 笠山椿群生林 (椿東越ヶ浜)

㊦萩・花ごよみ実行委員会

☎ 0838-25-3139

## 津和野 太鼓谷稲成神社 初午キャンペーン

2/12 ㊦は、「太鼓谷稲成神社」にて大祭が行われます。初午とは伏見に稲荷神がご鎮座された日で、お稲荷様を祀る社寺で祭礼が行われます。初午餐の提供やコラボ御朱印などのキャンペーンを実施します。

期間▶ ～ 3/19 ㊦ 場所▶ 太鼓谷稲成神社など

入場料▶ 無料

㊦津和野町観光協会

☎ 0856-72-1771

## 理大つうしん No.122

山陽小野田市立山口東京理科大学大学院では、2024 年 4 月に薬学専攻および数理情報科学専攻を新設します。

薬学専攻は、複雑化・多様化する科学・医療・技術の問題を薬学の視点から探究し、時代の要請に豊かな発想で対応できる人材を養成します。数理情報科学専攻は、数物理学を基礎とした最先端技術へと繋がる情報科学を学びます。様々なデータを活用し、工学・薬学・医学を連携・融合させ、新たな産業へと繋がるデジタル社会をリードする人材を養成します。

<https://www.socu.ac.jp/>

### 2024 年 4 月大学院に 2 専攻新設

どちらの専攻も、学業と仕事を両立できるよう、オンライン等を活用して、講義や演習の方法を工夫し、高度な専門知識を持つ研究者を養成する「社会人大学院カリキュラム」を設定しています。入学者選抜情報、学びの特色、教育課程、カリキュラム等は、本学ホームページにて公開していますので、ぜひご覧ください。



市民のみなさんが想う自慢のわがまちを紹介するコーナーです。市内、津々浦々、多様な人からのリレーでつなげていきます。 園シティセールス課 (☎ 82-1151)

有帆仁保の上 中村橋 田中 久美子

有帆中村橋(有帆2164-3付近)の下には、たくさんの鯉が泳いでいます。毎年地域の方と子供たちで鯉の放流を行っていて、その日はクリーン作戦もしています。子供が小さい頃、お散歩ついでに食パンをちぎってあげていたのが、今でも良い思い出です。これからも変わらずたくさんの鯉が元気に泳いでいてほしいです。 ▶次回は吉田 賢司さん

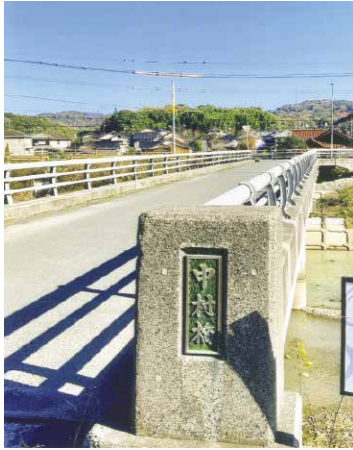

思い出つながらる西寄公園 永谷 真弓

住宅地の一角にある西寄公園(鴨庄304-26)。公園内にはベンチがいくつも並び、すべり台やブランコ、鉄棒に砂場など遊具がたくさんあります。小さな公園ですが、たくさんの子供たちがいつも楽しそうに遊んでいます！私も子供の頃、友達とここでよく遊んでいました。今では我が子連れて一緒に遊んでいます。

▶次回は澤田 典加さん



みそ玉レシピ

忙しい朝に活用できる！手作り即席みそ汁の素

材料 / みそ玉 10 個分

- |       |      |         |      |
|-------|------|---------|------|
| ・みそ   | 80g  | ・わかめ(乾) | 大さじ1 |
| ・粉末だし | 大さじ2 | ・ねぎ     | 大さじ2 |
| ・油揚げ  | 20g  | ・手毬麩    | 10個  |

[1人分栄養価] エネルギー 30kcal / たんぱく質 2.0g / 脂質 1.0g / 塩分 1.9g  
健康増進課監修：山陽小野田市食生活改善推進協議会(厚狭校区担当)

Point!

みそ玉にお湯を注ぐだけで簡単にみそ汁を作ることができます。切り干し大根、ごま、とろろ昆布、桜エビなど、好みの食材を組み合わせるとオリジナルのみそ玉を作っておくと、忙しい朝やもう一品ほしい時に重宝します。

【みそ玉に入れる食材のポイント】

水気の少ないもの、乾燥したものが向いています。根菜類やイモ類はお湯を注ぐだけでは火が通らないので下茹で等の加熱処理をしましょう。



※写真はみそ汁3杯分のみそ玉(3つ)。

作り方

- 油揚げはトースターで焼き、5mm角の大きさに切る。ねぎは小口切りにする。
- ボウルに手毬麩以外の食材を入れ、混ぜ合わせる。
- ②を10等分にして手毬麩と一緒にラップで丸める。  
※食べる時はみそ玉をお椀に入れ、約150mlのお湯を注いでみそを溶かす。  
※みそ玉の保存期間の目安は冷蔵保存で1週間、冷凍すると1か月保存可能です。(みそは冷凍しても凍らないためすぐに使うことができます。)

# 2月の各種相談

困りごと・悩みの相談に対応します。

相談名	場所	問い合わせ先	日時
▶ 弁護士による法律相談	生活安全課	☎ 82-1133	8日(木) 13:00~16:30 ※申込開始日: 2/1(木) 3/14(木) 13:00~16:30 ※申込開始日: 3/7(木) (各定員 10 人、先着順)
▶ 司法書士による法律相談	生活安全課	☎ 82-1133	22日(木) 9:00~11:00 ※申込開始日: 2/15(木) (定員 12 人、先着順)
▶ 国等の行政相談	山陽総合福祉センター 生活安全課	☎ 083-932-1100 (山口行政監視 行政相談センター)	14日(水) 10:00~12:00 21日(水) 10:00~12:00
▶ 人権相談	市民活動推進課 厚狭地区複合施設	☎ 82-1137 (市民活動推進課)	13日(火) 9:30~12:00 14日(水) 9:30~12:00
▶ 心配ごと相談	赤崎地域交流センター 高千帆地域交流センター分館 山陽総合福祉センター 埴生地域交流センター 厚陽地域交流センター	☎ 38-8348 (社会福祉協議会)	1日(木)・15日(木) 9:30~11:30 8日(木)・22日(木) 9:30~11:30 7日(水)・14日(水) 9:30~11:30 21日(水) 9:30~11:30 28日(水) 9:30~11:30
▶ 健康相談	厚狭地区複合施設	☎ 71-1814	13日(火) 9:30~11:30 電話相談は随時
▶ ひきこもり相談	NPO 法人ふらっと コミュニティひだまり 健康増進課 (担当課)	☎ 21-1552 ☎ 71-1814	相談は随時 10:00~16:00 ※月~金曜日の9:00~17:00 で予約受付 ☐ f-hidamari@juno.ocn.ne.jp
▶ 家庭児童相談	スマイルキッズ 子育て支援課	☎ 82-2527 ☎ 82-1175	月・火・木・金曜日 8:30~17:15 水曜日 8:30~17:15 ※月~金曜日の夜間・土・日曜日、祝日は中央児童 相談所 (☎083-922-7511)
▶ 教育相談	労働会館 1 階 保健センター 2 階	☎ 84-5416 (小野田ふれあい相談室) ☎ 71-1681 (山陽ふれあい相談室)	月曜日 14:00~16:00 (祝日を除く) ※事前に電話でご相談ください。
▶ 交通事故相談	厚狭幹部交番	☎ 84-0110 (山陽小野田警察署)	月・水・木曜日 9:00~15:00 (祝日を除く) ※電話予約が必要です。
▶ 市民相談	生活安全課	☎ 82-1133	月~金曜日 8:30~17:15 (祝日を除く)
▶ パートナーからの暴力相談	市民活動推進課	☎ 82-1137	月~金曜日 8:30~17:15 (祝日を除く)
▶ 消費相談	消費生活センター	☎ 82-1139	月~金曜日 8:30~17:15 (祝日を除く)
▶ 福祉相談	中央福祉センター 山陽総合福祉センター	☎ 81-0050 ☎ 72-1813	月~金曜日 8:30~17:15 (祝日を除く)
▶ ヤングテレホンさんようおのだ	社会教育課 (担当課)	☎ 84-2000	月~金曜日 8:30~17:00 (土・日曜日、祝日は留守番電話で対応) ☐ youngtel@city.sanyo-onoda.lg.jp

## 寄附者の気持ちがまちづくりに生かされます

サポート寄附 (ふるさと納税)  
(1月18日現在)

平成 20 年度からの累計

35,224 件 737,617,700 円

うち令和 5 年度

7,321 件 114,016,500 円

マイナンバーカード (12 月末現在)

人口に対する交付枚数率

75.8% (0)

(参考) 総務省ホームページ ( ) は前月との比較

## 資源ごみの売却収入

【12 月分】 3,026,043 円

【令和 5 年度累計】 36,873,554 円

## 指定ごみ袋手数料収入

【12 月分】 1,604,109 円

【令和 5 年度累計】 12,007,155 円

## 人のうごき (12 月末) 対前月比

人口	59,459 人	(-80)
男	28,396 人	(-41)
女	31,063 人	(-39)
世帯	29,052 世帯	(-27)

## 山陽小野田市民憲章

みんなのちかい

私たちは、先人のところを受け止め、  
住みよいまちをめざして、  
ここにちかいをたてます。

一、このまちの未来のために  
自ら考えます。

一、このまちの未来のために  
汗を流します。

そして、このまちを愛します。

(平成 19 年 3 月 21 日告示)

# サポート寄附など

凡例  
 相=相談日 健=健康だより イ=イベント 他=その他  
 ㊦=掲載ページ ㊥=保健センター ㊧=スマイルキッズ  
 ㊦=山陽オート本場開催日 ㊦=場外発売  
 ㊦=山陽オート本場ナイター開催日

日	月	火	水	木	金	土	
<b>市議会定例会日程のお知らせ</b> 2月22日(木)~3月27日(水)〈予定〉 一般質問は3月4日(月)・5日(火)・6日(水)・7日(木)・8日(金)・11日(月)です。 岡議会事務局 (☎ 82-1182)				1 相心配ごと㊦ 健すくすく相談㊥	2 外㊦	3 健 ミニしょくいん はかせ教室㊦ 外㊦	
4 イ かるた教室㊦ 外㊦	5 外㊦	6 外㊦	7 相心配ごと㊦ 外㊦	8 相心配ごと・弁護士 による法律相談㊦ 外㊦	9 外㊦	10 イ 北九州グラン フィルハーモニー 管弦楽団演奏会㊦ 外㊦	
11 建国記念の日 外㊦	12 振替休日 外㊦	13 相健康㊦ 相人権㊦ 外㊦	14 相行政・人権・ 心配ごと㊦ 外㊦	15 相心配ごと㊦ 外㊦	16 外㊦	17 イ かるた教室㊦ 外㊦	
18 イ 小野田駅前 ふれあい祭り㊦ 他 岩崎寺所蔵仏 像一般公開㊦ 外㊦	19 外㊦	20 外㊦	21 相行政・心配ごと㊦ 外㊦	22 相心配ごと・司法書 士による法律相談㊦ 健 すくすく相談・ ベビーサークル㊦ 外㊦	23 天皇誕生日 外㊦	24 イ かるた大会㊦ 外㊦	
25 外㊦	26 外㊦	27 イ ウォーキング マイスター養成 講座㊦ 外㊦	28 相心配ごと㊦ 外㊦	29 健 老後の構え方 講座㊦ イ アートのたまて ばこ〜3/3回 外㊦	1 外㊦	2 健 もぐもぐ・ミニ しょくいんはかせ㊦ イ あさとしょかん 春のほんまつり㊦ 外㊦	
3 イ 岡あげフェス ティバル㊦ 外㊦	4 外㊦	5 他 行政書士による 遺言・相続無料 相談会㊦ 外㊦	6 外㊦	暮らしに役立つ最新情報をお届け!  <b>山陽小野田市 公式LINE</b> 「友だち登録→QRコード」で下記のOR コードを読み込んで登録してください。			



### 表紙の説明

1月7日、不二輸送機ホールで令和6年山陽小野田市「二十歳のつどい」を開催しました。藤田剛二市長は「あなたたちはコロナ禍における4年間を乗り越えてきた世代です。常に挑戦する心を持ち続けながら頑張ってください」と激励の言葉を送りました。詳しくは13ページ「さんようおのだウォッチング」で紹介していますので、ぜひご覧ください。

発行 / 山陽小野田市  
 〒756-8601  
 山陽小野田市日の出一丁目1-1  
 ☎ 0836-82-1111 (代表)  
 編集 / シティセールス課  
 ☎ 0836-82-1148  
 [HP] <https://www.city.sanyo-onoda.lg.jp/>  
 [E] [ki-kouhou@city.sanyo-onoda.lg.jp](mailto:ki-kouhou@city.sanyo-onoda.lg.jp)

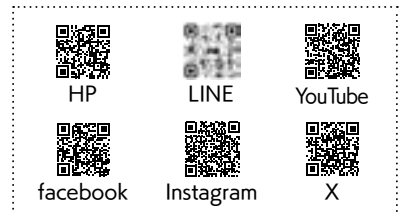



「きらりと光るまちの人」  
**SMILE UP!**

Vol.38

荒川 有三 さん

ARAKAWA YUZO

受け継がれてきた「日本の文化を守る技術」

Q選定保存技術の保持者に認定された感想は？

A祖父や父の仕事を幼いときから見ていたので、この技術が特別なものとは思っていませんでした。今回、この業界が取り上げられたことを嬉しく思う反面、この技術を後世に残していくという責任の重さを感じています。

Qやりがいを感じるのはどんなとき？

A国宝や重要文化財建造物にある畳の修理に携わっており、今は京都にあるお寺の約300年前の畳を扱っています。他の仕事と同様、一つひとつ丁寧に作業し、完成後は運搬から設置まで自分たちで行います。国の歴史ある文化財の保全に少し貢献できているかなと思います。

Q大変なところは？

A畳は重く、低い姿勢で作業することも多いので腰や膝を痛めがちです。また、畳の修理は一枚に1週間～10日かかることもあります。けれど昔の職人はもっと短期間で仕上がりの良い仕事をしていました。時代や扱う件数が異なることもあるでしょうし真似はできませんが、今も祖父と父を目標に仕事をしています。

Qこれからの展望は？

Aこの技術の後継者をできれば全都道府県に一人ずつは残したいです。畳を扱う事業所や職人も減り、それぞれのやり方やこだわりもあるため、全国的に伝承していくことは難しいかもしれませんが、毎年開催している研修会には全国各地から若い職人が参加してくれています。私が受け継いできた技術を少しでも多くの職人に伝えていきたいです。畳は日本の文化です。これからも多くの人に大切にしてもらいたいです。

Profile・荒川製畳所(厚狭本町)の四代目。73歳。厚狭高校卒業後、父の指導のもと手縫畳床の製作(※)に従事。今年度、文化財保護法に基づき「手縫畳床製作」選定保存技術の保持者として認定。県内在住の選定保存技術保持者の認定は2人目。

※畳の芯となる藁床を手縫いで作る。この技術を持つ職人は全国で数人と言われている。



▲認定を市長・教育長へ報告



▲藁床製作の様子

「みんなの笑顔」の写真を募集!



【応募方法】①写真(プリントしたものまたはデジタルデータ)②応募者の氏名(掲載はペンネームでも可)③作品名または15文字程度のコメント④応募者の連絡先(昼間連絡のとれる電話番号)

〒756-8601 山陽小野田市役所  
 シティセールス課広報係(☎82-1148)



ペンネーム けいちゃん  
 紙吹雪に喜ぶ少年 80歳



ペンネーム マーブルくん  
 元気の秘訣は食べること! 18歳