

令和4年度
(令和3年度実績)

山陽小野田市の国保

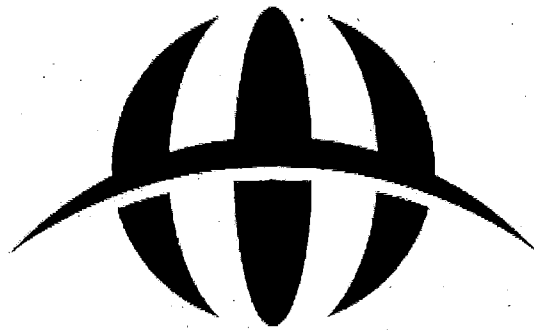

福祉部国保年金課

令和4年8月8日作成

目 次

1 事務機構、職員体制及び事務分掌	1
2 国民健康保険運営協議会	2
3 被保険者	
年度別人口・世帯数・被保険者数の推移	3
国保被保険者数の内訳	4
被保険者異動状況	5
年齢階層別被保険者数	6
4 保険給付	
医療費（療養諸費）	7
療養給付費	8
療養費	9
業種別医療費等諸率の推移	10
高額療養費、高額介護合算療養費、出産育児一時金、葬祭費、傷病手当金	11
医療統計	
年齢階層別性別診療	12
年齢階層別入院・入院外診療費	13
疾病大分類別集計	14
疾病大分類別集計推移	15
疾病中分類別診療費順位の推移	16
疾病中分類別件数順位の推移	17
校区別診療状況	18
5 保健事業	
特定健診	19
特定保健指導	20
内臓脂肪症候群の該当者・予備群の減少率	20
はり・きゅう施術補助	21
各種検診受診状況	21
保健師等による訪問指導状況	21
脳ドック助成事業	22
歯周病検診	22
ジェネリック医薬品推進事業	23
糖尿病性腎症重症化予防事業（保健指導）	23
こくほシェイプアップ事業	23

6 保険料

保険料率	24
算定額割合	25
保険料（現年度分）1人当たり調定額	26
課税対象額等の推移（医療給付費分）	27
保険料軽減状況	28
保険料収納状況の推移	29
不納欠損処分等の推移	30
納付方法別収納状況	31
滞納、督促、差押え等の状況	31
申請減免実施数及び減免額	32

7 保険財政

国民健康保険の収支状況	33
国民健康保険事業収支状況（被保険者1人当たり）	34
国庫支出金の状況	35
県支出金の状況	35
前期高齢者交付金の状況	35
一般会計繰入金の状況	36
所得別世帯状況	37
所得別滞納世帯・短期証世帯・資格証世帯状況	38
所得内容別人数状況	39

1 事務機構、職員体制及び事務分掌 (R4.5.1現在)

■事務機構

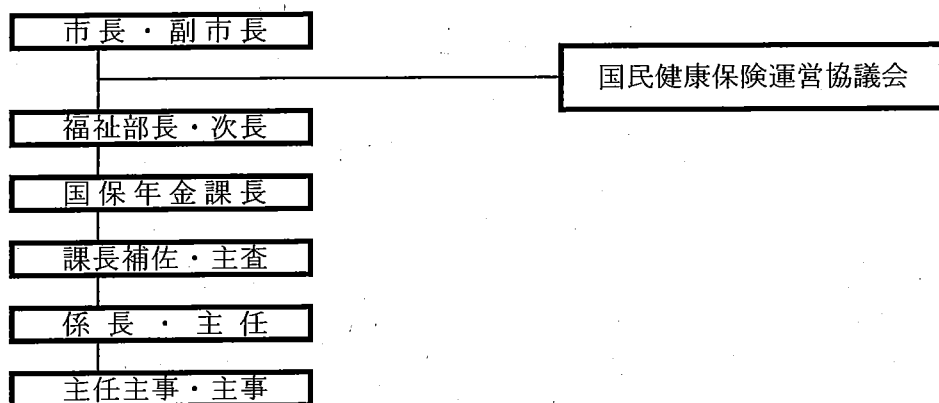

■職員数

- 26. 4.1 15名 (課長1 主幹1 係長3 主事10) 臨時1 計16名
- 26. 10.1 14名 (課長1 係長3 主事10) 臨時1 計15名
- 27. 4.1 15名 (課長1 主幹1 係長3 主任主事6 主事4) 臨時1 計16名
- 28. 4.1 15名 (課長1 主幹1 係長3 主任3 主任主事1 主事6) 臨時1 計16名
- 29. 4.1 15名 (課長1 主幹1 係長4 主任主事1 主事8) 臨時1 計16名
- 30. 4.1 15名 (課長1 課長補佐1 係長4 主事9) 任期付1 臨時1 計17名
- 31. 4.1 15名 (課長1 課長補佐1 主査2、係長2 主任主事1 主事8※) 任期付1 臨時2 計18名
 ※主事のうち1名は育児休暇中
- R2. 4.1 15名 (課長1 課長補佐1 主査3 係長1 主任1 主任主事2 主事6)
 任期付職員1 会計年度採用職員1 計17名
- R3. 4.1 16名 (課長1 課長補佐1 主査2 係長2 主任2 主任主事2 主事6)
 会計年度採用職員4 計20名
 ※主任主事の2名は育児休暇中
- R3. 5. i 16名 (課長1 課長補佐1 主査3 係長1 主任3 主任主事2 主事5)
 会計年度採用職員4 計20名
 ※主任主事の2名は育児休暇中
- R4. 4.1 16名 (課長1 課長補佐1 主査2 係長2 主任2 主任主事2 主事6)
 会計年度採用職員2 計18名
- R4. 8.1 15名 (課長1 課長補佐1 主査2 係長2 主任2 主任主事2 主事5)
 会計年度採用職員3 計18名

■事務分掌

- 課長、課長補佐 2名
 - 1 国民健康保険事業の企画及び運営に関する事項
 - 2 特別会計の予算及び決算に関する事項
 - 3 国民健康保険運営協議会に関する事項
- 国保係 6名
 - 1 国民健康保険料の賦課に関する事項
 - 2 国民健康保険の給付に関する事項
 - 3 国民健康保険の資格に関する事項
- 収納係 3名
 - 1 国民健康保険料及び後期高齢者医療保険料の徴収、督促及び滞納処分に関する事項
- 年金高齢医療係 4名
 - 1 後期高齢者医療に関する事項
 - 2 国民年金の普及に関する事項
- 保健事業係 2名
 - 1 国民健康保険の保健事業に関する事項
 - 2 後期高齢者医療の保健事業に関する事項

2 国民健康保険運営協議会

国民健康保険運営協議会は、国民健康保険法第11条及び国民健康保険法施行令第3条の規定に基づき、市長の諮問機関として国民健康保険事業の運営に関する重要事項その他必要事項を審議する機関である。

■山陽小野田市国民健康保険運営協議会委員名簿（令和4年3月31日現在）

任期：令和元年8月1日～令和4年7月31日（敬称略）

	代表区分	氏名
被保険者代表	被保険者	阿座上 知子
	被保険者	服部 正美
	被保険者	野原 由理子
	被保険者	村上 美喜子
保険医等代表	山陽小野田医師会	藤村 嘉彦 伯野 卓
	小野田歯科医師会	金 弘 智
	山陽小野田薬剤師会	上林 雅樹
公益代表	山陽商工会議所	佐々木 雅史
	小野田商工会議所	◎ 町田 正勝
	山陽小野田市老人クラブ連合会	○ 石原 克宏
	山陽小野田市女性団体連絡協議会	末富 みどり
被用者保険代表	全国健康保険協会山口支部	土井 克彦
	山陽小野田市人事課長	辻村 征宏

◎会長 ○副会長

■協議会開催状況

- | | | |
|-----------|-----------------------|------------------|
| 26. 8. 21 | ①平成25年度歳入歳出決算 | |
| 27. 2. 19 | ①平成26年度補正予算 | ②平成27年度歳入歳出予算 |
| | ③条例の一部改正 | |
| 27. 8. 27 | ①平成26年度歳入歳出決算 | ②平成27年度国民健康保険料率 |
| 28. 2. 18 | ①平成27年度補正予算 | ②平成28年度歳入歳出予算 |
| | ③条例の一部改正 | ④国民健康保険データヘルス計画 |
| 28. 8. 25 | ①平成27年度歳入歳出決算 | ②平成28年度補正予算 |
| | ③平成28年度国民健康保険料率 | |
| 29. 2. 16 | ①平成28年度補正予算 | ②平成29年度歳入歳出予算 |
| | ③条例の一部改正 | ④平成29年度国民健康保険料率 |
| | ⑤県広域化 | |
| 29. 8. 24 | ①平成28年度歳入歳出決算 | ②平成29年度国民健康保険料率 |
| | ③県広域化 | |
| 30. 1. 18 | ①平成29年度補正予算 | ②条例の一部改正 |
| | ③平成30年度歳入歳出予算 | ④平成30年度国民健康保険料率 |
| | ⑤第2期国民健康保険データヘルス計画 | |
| 30. 3. 29 | ①第2期国民健康保険データヘルス計画 | |
| | ②平成29年度補正予算 | ③平成30年度国民健康保険料率 |
| 30. 5. 24 | ①平成30年度国民健康保険料率 | |
| 30. 8. 30 | ①平成29年度歳入歳出決算 | ②条例の一部改正 |
| 31. 1. 31 | ①平成30年度補正予算 | ②平成31年度歳入歳出予算 |
| | ③平成31年度国民健康保険料率 | ④条例の一部改正 |
| | ⑤平成31年度新規疾病予防事業 | |
| R1. 8. 29 | ①平成30年度歳入歳出決算 | |
| R2. 1. 30 | ①令和2年度歳入歳出予算 | ②条例の一部改正 |
| | ③令和元年度補正予算 | |
| R2. 8. 20 | ①令和元年度歳入歳出決算 | ②条例の一部改正 |
| | ③第2期国民健康保険データヘルス計画 | |
| R3. 1. 28 | ①令和2年度補正予算 | ②令和3年度歳入歳出予算 |
| | ③令和3年度国民健康保険料率 | ④条例の一部改正 |
| | ⑤第2期国民健康保険データヘルス計画 | |
| R3. 8 | ①令和2年度歳入歳出決算 | ②令和3年度国民健康保険料率 |
| (書面開催) | ③令和3年度国民健康保険保健事業の実施計画 | |
| R4. 2 | ①令和3年度補正予算 | ②令和4年度歳入歳出予算 |
| (書面開催) | ③条例の一部改正 | ④国民健康保険保健事業の実施計画 |

3 被保険者

■年度別人口・世帯数・被保険者数の推移（年度末現在）

（単位：世帯、%、人）

年度	世 帯 数			人 口		
	全 市	国保加入世帯	加入率	全 市	国保被保険者	加入率
17	27,478	14,053	51.14	67,855	24,255	35.75
18	27,681	14,236	51.43	67,610	24,300	35.94
19	27,721	14,184	51.17	67,039	23,806	35.51
20	27,992	9,708	34.68	66,777	15,910	23.83
21	28,175	9,484	33.66	66,442	15,499	23.33
22	28,336	9,476	33.44	66,157	15,630	23.63
23	28,390	9,394	33.09	65,740	15,197	23.12
24	28,465	9,363	32.89	65,275	15,086	23.11
25	28,459	9,259	32.53	64,758	14,797	22.85
26	28,600	9,228	32.27	64,433	14,637	22.72
27	28,701	8,951	31.19	64,100	14,048	21.92
28	28,837	8,583	29.76	63,777	13,293	20.84
29	28,899	8,428	29.16	63,313	12,880	20.34
30	28,967	8,290	28.62	62,836	12,577	20.02
R1	28,985	8,141	28.09	62,059	12,259	19.75
R2	28,918	8,088	27.97	61,180	12,126	19.82
R3	28,812	7,951	27.60	60,464	11,796	19.51

■国保被保険者数の内訳（年度間平均）

（単位：人、％）

年度	一般	割合	退職	割合	老人	割合	合計
17	9,812	40.45%	6,044	24.92%	8,399	34.63%	24,255
18	9,690	39.88%	6,495	26.73%	8,115	33.40%	24,300
19	9,512	39.44%	6,814	28.25%	7,791	32.31%	24,117
20	14,171	88.59%	1,826	11.41%		15,997	
21	14,526	91.23%	1,397	8.77%		15,923	
22	14,158	90.58%	1,472	9.42%		15,630	
23	13,761	88.99%	1,703	11.01%		15,464	
24	13,634	89.26%	1,640	10.74%		15,274	
25	13,586	90.25%	1,468	9.75%		15,054	
26	13,668	91.74%	1,230	8.26%		14,898	
27	13,702	94.07%	863	5.93%		14,565	
28	13,261	96.11%	537	3.89%		13,798	
29	12,902	97.99%	264	2.01%		13,166	
30	12,784	99.27%	94	0.73%		12,878	
R1	12,529	99.86%	17	0.14%		12,546	
R2	12,312	100.00%	0	0.00%		12,312	
R3	12,077	100.00%	0	0.00%	12,077		

■被保険者異動状況

(単位：人)

年度 異動事由		29	30	R1	R2	R3
資格取得	転入	443	423	460	373	279
	社保離脱	1,644	1,695	1,727	1,665	1,633
	生保廃止	60	41	31	31	19
	出生	36	32	25	25	27
	後期離脱	3	2	2	2	3
	その他	23	18	10	10	11
	計	2,209	2,211	2,255	2,106	1,972
資格喪失	転出	350	363	446	330	271
	社保加入	1,283	1,238	1,258	1,199	1,069
	生保開始	48	38	43	34	34
	死亡	91	86	96	104	114
	後期加入	752	740	688	541	790
	その他	98	48	42	31	24
	計	2,622	2,513	2,573	2,239	2,302
増減	△ 413	△ 302	△ 318	△ 133	△ 330	

■年齢階層別被保険者数(令和4年5月末現在)

(単位:人、%、歳)

年齢階層	一般被保険者			退職被保険者			一般+退職被保険者			
	男	女	計	男	女	計	男	女	計	構成比
0～4歳	82	62	144	0	0	0	82	62	144	1.21%
5～9歳	96	90	186	0	0	0	96	90	186	1.56%
10～14歳	115	112	227	0	0	0	115	112	227	1.91%
15～19歳	138	101	239	0	0	0	138	101	239	2.01%
20～24歳	129	96	225	0	0	0	129	96	225	1.89%
25～29歳	122	122	244	0	0	0	122	122	244	2.05%
30～34歳	122	122	244	0	0	0	122	122	244	2.05%
35～39歳	167	170	337	0	0	0	167	170	337	2.83%
40～44歳	206	212	418	0	0	0	206	212	418	3.52%
45～49歳	259	237	496	0	0	0	259	237	496	4.17%
50～54歳	267	241	508	0	0	0	267	241	508	4.27%
55～59歳	233	293	526	0	0	0	233	293	526	4.42%
60～64歳	411	670	1,081	0	0	0	411	670	1,081	9.09%
65～69歳	1,172	1,490	2,662	0	0	0	1,172	1,490	2,662	22.39%
70～74歳	1,914	2,439	4,353	0	0	0	1,914	2,439	4,353	36.61%
合計	5,433	6,457	11,890	0	0	0	5,433	6,457	11,890	100.00%
平均年齢 (推計値)	57.2	59.7	58.6	—	—	—	57.2	59.7	58.6	

4 保険給付

■医療費（療養諸費）

【一般被保険者】

(単位：人、件、円)

年度	年間平均 被保険者数	件数	費用額	保険者負担額	1人当たり	
					費用額	負担額
29	12,902	266,214	5,924,838,211	4,334,614,701	459,219	335,965
30	12,784	266,082	6,094,656,370	4,457,613,894	476,741	348,687
R1	12,529	260,927	6,171,708,006	4,525,261,571	492,594	361,183
R2	12,312	246,088	5,789,852,465	4,268,540,557	470,261	346,698
R3	12,077	252,897	6,209,750,732	4,598,106,006	514,180	380,732

【退職被保険者】

(単位：人、件、円)

年度	年間平均 被保険者数	件数	費用額	保険者負担額	1人当たり	
					費用額	負担額
29	264	5,895	168,557,642	117,149,437	638,476	443,748
30	94	2,207	42,107,409	29,330,217	447,951	312,024
R1	17	474	10,324,022	7,103,956	607,295	417,880
R2	0	2	20,610	14,427	—	—
R3	0	0	-700	-490	—	—

【全被保険者】

(単位：人、件、円)

年度	年間平均 被保険者数	件数	費用額	保険者負担額	1人当たり	
					費用額	負担額
29	13,166	272,109	6,093,395,853	4,451,764,138	462,813	338,126
30	12,878	268,289	6,136,763,779	4,486,944,111	476,531	348,419
R1	12,546	261,401	6,182,032,028	4,532,365,527	492,749	361,260
R2	12,312	246,090	5,789,873,075	4,268,554,984	470,263	346,699
R3	12,077	252,897	6,209,750,032	4,598,105,516	514,180	380,732

※事業年報から引用

■療養給付費

【一般被保険者】

(単位：円)

年度	費用額				調剤	食事療養費	訪問看護
	入院	入院外	歯科	計			
29	2,400,692,186	1,706,096,633	353,269,930	4,460,058,749	1,232,764,588	156,002,656	35,002,580
30	2,555,225,468	1,732,654,870	356,401,910	4,644,282,248	1,194,609,308	167,047,575	44,744,730
R1	2,628,227,679	1,732,570,942	340,182,130	4,700,980,751	1,207,866,856	165,073,686	54,632,040
R2	2,368,646,307	1,659,744,634	338,476,910	4,366,867,851	1,173,292,780	153,252,192	57,769,320
R3	2,613,147,251	1,830,108,926	354,141,280	4,797,397,457	1,151,443,202	154,562,507	64,830,790

【退職被保険者】

(単位：円)

年度	費用額				調剤	食事療養費	訪問看護
	入院	入院外	歯科	計			
29	72,257,970	54,395,660	7,686,310	134,339,940	28,199,060	4,581,910	352,440
30	10,147,270	17,389,490	1,849,750	29,386,510	11,352,190	523,168	265,440
R1	5,037,650	2,705,600	302,570	8,045,820	1,876,910	294,338	0
R2	0	10,700	0	10,700	9,910	0	0
R3	-700	0	0	-700	0	0	0

【全被保険者】

(単位：円)

年度	費用額				調剤	食事療養費	訪問看護
	入院	入院外	歯科	計			
29	2,472,950,156	1,760,492,293	360,956,240	4,594,398,689	1,260,963,648	160,584,566	35,355,020
30	2,565,372,738	1,750,044,360	358,251,660	4,673,668,758	1,205,961,498	167,570,743	45,010,170
R1	2,633,265,329	1,735,276,542	340,484,700	4,709,026,571	1,209,743,766	165,368,024	54,632,040
R2	2,368,646,307	1,659,755,334	338,476,910	4,366,878,551	1,173,302,690	153,252,192	57,769,320
R3	2,613,146,551	1,830,108,926	354,141,280	4,797,396,757	1,151,443,202	154,562,507	64,830,790

■療養費

【一般被保険者】

(単位：件、円)

年度	一般診療		補装具		柔道整復		その他		計	
	件数	費用額	件数	費用額	件数	費用額	件数	費用額	件数	費用額
29	196	1,907,314	175	4,785,365	4,313	31,769,589	74	2,547,370	4,758	41,009,638
30	271	2,440,648	178	5,387,640	4,479	32,154,906	107	3,989,315	5,035	43,972,509
R1	169	3,755,280	152	3,950,941	4,214	32,731,852	101	2,716,600	4,636	43,154,673
R2	180	907,850	146	4,248,818	3,468	29,622,694	133	3,890,960	3,927	38,670,322
R3	187	1,637,340	179	5,350,725	3,521	28,718,051	131	5,810,660	4,018	41,516,776

【退職被保険者】

(単位：件、円)

年度	一般診療		補装具		柔道整復		その他		計	
	件数	費用額	件数	費用額	件数	費用額	件数	費用額	件数	費用額
29	0	0	1	34,950	163	1,049,342	0	0	164	1,084,292
30	0	0	5	88,711	65	491,390	0	0	70	580,101
R1	0	0	1	28,924	9	78,030	0	0	10	106,954
R2	0	0	0	0	0	0	0	0	0	0
R3	0	0	0	0	0	0	0	0	0	0

【全被保険者】

(単位：件、円)

年度	一般診療		補装具		柔道整復		その他		計	
	件数	費用額	件数	費用額	件数	費用額	件数	費用額	件数	費用額
29	196	1,907,314	176	4,820,315	4,476	32,818,931	74	2,547,370	4,922	42,093,930
30	271	2,440,648	183	5,476,351	4,544	32,646,296	107	3,989,315	5,105	44,552,610
R1	169	3,755,280	153	3,979,865	4,223	32,809,882	101	2,716,600	4,646	43,261,627
R2	180	907,850	146	4,248,818	3,468	29,622,694	133	3,890,960	3,927	38,670,322
R3	187	1,637,340	179	5,350,725	3,521	28,718,051	131	5,810,660	4,018	41,516,776

■業種別医療費等諸率の推移

1人当たり費用額

(単位：円)

年度	計	入院	入院外	歯科	調剤	食事療養	訪問看護	療養費等
29	462,813	187,829	133,715	27,416	95,774	12,197	2,685	3,197
30	476,531	199,206	135,894	27,819	93,645	13,012	3,495	3,460
R1	492,749	209,889	138,313	27,139	96,425	13,181	4,355	3,448
R2	470,263	192,385	134,808	27,492	95,297	12,447	4,692	3,140
R3	514,180	216,374	151,537	29,324	95,342	12,798	5,368	3,438

受診率 (レセプト件数 ÷ 被保険者数)

(単位：%)

年度	計	入院	入院外	歯科	調剤	食事療養	訪問看護	療養費等
29	1274.4%	36.4%	1049.0%	185.8%	—	—	3.3%	—
30	1285.0%	37.6%	1051.0%	192.3%	—	—	4.1%	—
R1	1291.6%	38.9%	1048.8%	198.9%	—	—	5.0%	—
R2	1235.9%	35.5%	1008.1%	186.5%	—	—	5.9%	—
R3	1295.1%	37.4%	1045.0%	206.2%	—	—	6.6%	—

1件当たり日数

(単位：日)

年度	計	入院	入院外	歯科	調剤	食事療養	訪問看護	療養費等
29	2.2	18.6	1.6	2.0	—	—	7.3	—
30	2.2	19.2	1.6	2.0	—	—	7.5	—
R1	2.2	18.9	1.6	1.9	—	—	7.7	—
R2	2.1	19.1	1.5	1.9	—	—	7.3	—
R3	2.1	18.8	1.5	1.8	—	—	7.4	—

1日当たり費用額

(単位：円)

年度	計	入院	入院外	歯科	調剤	食事療養	訪問看護	療養費等
29	16,390	27,809	7,740	7,260	5,544	1,806	11,339	—
30	16,712	27,676	7,993	7,317	5,508	1,808	11,479	—
R1	17,330	28,626	8,268	7,165	5,764	1,798	11,281	—
R2	17,772	28,383	8,678	7,756	6,134	1,836	11,006	—
R3	18,598	30,730	9,365	7,822	5,892	1,818	10,929	—

■高額療養費、高額介護合算療養費

(単位：件、円)

年 度	高額療養費			高額介護合算療養費			
	件数	支給額	1件当たり 支給額	件数	支給額	1件当たり 支給額	
29	一般	10,422	581,852,323	55,829	24	403,292	16,804
	退職	244	20,680,164	84,755	0	0	0
	計	10,666	602,532,487	56,491	24	403,292	16,804
30	一般	11,315	640,578,955	56,613	24	378,673	15,778
	退職	96	7,532,012	78,458	0	0	0
	計	11,411	648,110,967	56,797	24	378,673	15,778
R1	一般	12,371	676,043,167	54,647	18	329,496	18,305
	退職	62	5,923,444	95,539	0	0	0
	計	12,433	681,966,611	54,851	18	329,496	18,305
R2	一般	12,863	677,931,964	52,704	21	570,613	27,172
	退職	1	20,400	20,400	0	0	0
	計	12,864	677,952,364	52,702	21	570,613	27,172
R3	一般	12,891	687,895,259	53,362	35	956,624	27,332
	退職	0	0	0	0	0	0
	計	12,891	687,895,259	53,362	35	956,624	27,332

■出産育児一時金、葬祭費

(単位：件、円)

年 度	出産育児一時金			葬 祭 費		
	件数	1件の支給額	給付額	件数	1件の支給額	給付額
29	26	404,000	10,920,000	80	50,000	4,000,000
		420,000				
30	27	404,000	10,619,022	86	50,000	4,300,000
		420,000				
R1	25	404,000	10,316,978	99	50,000	4,950,000
		420,000				
R2	21	404,000	8,804,000	98	50,000	4,900,000
		420,000				
R3	22	404,000	9,240,000	108	50,000	5,400,000
		408,000				
		420,000				

■傷病手当金

(単位：件、円)

年 度	件数	支給額
R2	2	217,096
R3	2	66,878

■年齢階層別性別診療 令和4年5月診療分

(単位：人、件、%、円)

年齢階層	男			女			計			
	被保険者数	件数	受診率	被保険者数	件数	受診率	被保険者数	件数	受診率	1人当たり診療費
0～4歳	82	71	86.6%	62	46	74.2%	144	117	81.3%	10,460
5～9歳	96	85	88.5%	90	91	101.1%	186	176	94.6%	7,242
10～14歳	115	110	95.7%	112	72	64.3%	227	182	80.2%	11,496
15～19歳	138	51	37.0%	101	52	51.5%	239	103	43.1%	13,189
20～24歳	129	36	27.9%	96	54	56.3%	225	90	40.0%	8,839
25～29歳	122	50	41.0%	122	84	68.9%	244	134	54.9%	17,366
30～34歳	122	63	51.6%	122	72	59.0%	244	135	55.3%	21,026
35～39歳	167	77	46.1%	170	125	73.5%	337	202	59.9%	14,307
40～44歳	206	126	61.2%	212	184	86.8%	418	310	74.2%	24,032
45～49歳	259	191	73.7%	237	202	85.2%	496	393	79.2%	24,041
50～54歳	267	183	68.5%	241	212	88.0%	508	395	77.8%	27,077
55～59歳	233	223	95.7%	293	292	99.7%	526	515	97.9%	26,665
60～64歳	411	379	92.2%	670	702	104.8%	1,081	1,081	100.0%	33,289
65～69歳	1,172	1,320	112.6%	1,490	1,709	114.7%	2,662	3,029	113.8%	31,744
70～74歳	1,914	2,546	133.0%	2,439	3,264	133.8%	4,353	5,810	133.5%	45,425
合計	5,433	5,511	101.4%	6,457	7,161	110.9%	11,890	12,672	106.6%	33,033

■は、各項目の上位3位

■年齢階層別入院・入院外診療費 令和4年5月診療分

(単位：人、%、件、円)

年齢階層	被保険者数	構成比	入院			入院外		
			件数	診療費	1件当たり診療費	件数	診療費	1件当たり診療費
0～4歳	144	1.21%	2	422,300	211,150	115	1,083,880	9,425
5～9歳	186	1.56%	0	0	0	176	1,346,990	7,653
10～14歳	227	1.91%	2	1,265,780	632,890	180	1,343,830	7,466
15～19歳	239	2.01%	5	2,407,180	481,436	98	745,020	7,602
20～24歳	225	1.89%	5	1,073,090	214,618	85	915,740	10,773
25～29歳	244	2.05%	4	2,622,610	655,653	130	1,614,720	12,421
30～34歳	244	2.05%	4	2,552,540	638,135	131	2,577,730	19,677
35～39歳	337	2.83%	6	2,351,050	391,842	196	2,470,570	12,605
40～44歳	418	3.52%	10	6,150,330	615,033	300	3,895,040	12,983
45～49歳	496	4.17%	17	7,492,050	440,709	376	4,432,220	11,788
50～54歳	508	4.27%	20	8,544,970	427,249	375	5,210,120	13,894
55～59歳	526	4.42%	19	6,786,740	357,197	496	7,238,870	14,594
60～64歳	1,081	9.09%	39	18,631,120	477,721	1,042	17,354,440	16,655
65～69歳	2,662	22.39%	84	42,352,560	504,197	2,945	42,150,320	14,313
70～74歳	4,353	36.61%	185	115,229,010	622,860	5,625	82,503,950	14,667
合計	11,890	100.00%	402	217,881,330	541,993	12,270	174,883,440	14,253

は、各項目の上位3位

■疾病大分類別集計 令和4年5月診療分

(単位：件、日、円、%)

疾病大分類	件数	日数	診療費	1人当たり 診療費	受診率	1件当たり	
						日数	診療費
1. 感染症及び寄生虫症	212	343	1,792,270	151	1.78%	1.62	8,454
2. 新生物	489	1,444	74,637,710	6,277	4.11%	2.95	152,633
3. 血液及び造血器の疾患 並びに免疫機構の障害	47	99	2,912,130	245	0.40%	2.11	61,960
4. 内分泌、栄養及び代謝 疾患	1,319	1,912	25,931,010	2,181	11.09%	1.45	19,660
5. 精神及び行動の障害	708	3,605	38,688,430	3,254	5.95%	5.09	54,645
6. 神経系の疾患	368	1,219	21,581,100	1,815	3.10%	3.31	58,644
7. 眼及び付属器の疾患	840	996	9,940,970	836	7.06%	1.19	11,834
8. 耳及び乳様突起の疾患	183	314	1,614,090	136	1.54%	1.72	8,820
9. 循環器系の疾患	2,365	3,756	60,180,750	5,061	19.89%	1.59	25,446
10. 呼吸器系の疾患	743	1,306	18,794,730	1,581	6.25%	1.76	25,296
11. 消化器系の疾患	2,600	4,576	48,969,040	4,119	21.87%	1.76	18,834
12. 皮膚及び皮下組織の疾 患	597	898	5,645,160	475	5.02%	1.50	9,456
13. 筋骨格系及び結合組織の 疾患	1,119	2,987	27,002,910	2,271	9.41%	2.67	24,131
14. 腎尿路生殖器系の疾患	374	1,183	29,377,370	2,471	3.15%	3.16	78,549
15. 妊娠、分娩及び産じよ く	5	22	796,350	67	0.04%	4.40	159,270
16. 周産期に発生した病態	2	14	422,300	36	0.02%	7.00	211,150
17. 先天奇形、染色体異常	10	11	94,170	8	0.08%	1.10	9,417
18. 症状診断不明状態	176	329	3,718,350	313	1.48%	1.87	21,127
19. 損傷、中毒及びその他 の外因の影響	458	1,234	17,104,220	1,439	3.85%	2.69	37,345
20. その他の疾病	57	132	4,579,690	385	0.48%	2.32	80,345
合 計	12,672	26,380	393,782,750	33,119	106.58%	2.08	31,075

は、各項目の上位3位

■疾病大分類別集計推移（1人当たり診療費）

（単位：円）

疾病大分類	平成30年5月分	令和元年5月分	令和2年5月分	令和3年5月分	令和4年5月分
1. 感染症及び寄生虫症	254	532	444	294	151
2. 新生物	4,896	4,734	4,291	5,062	6,277
3. 血液及び造血器の疾患並びに免疫機構の障害	47	300	175	95	245
4. 内分泌、栄養及び代謝疾患	2,209	2,402	1,765	2,097	2,181
5. 精神及び行動の障害	3,771	3,719	3,808	4,052	3,254
6. 神経系の疾患	1,432	1,605	1,429	2,065	1,815
7. 眼及び付属器の疾患	1,196	926	818	990	836
8. 耳及び乳様突起の疾患	121	125	120	129	136
9. 循環器系の疾患	5,379	5,533	4,461	4,317	5,061
10. 呼吸器系の疾患	956	1,251	738	852	1,581
11. 消化器系の疾患	3,747	3,675	3,194	4,371	4,118
12. 皮膚及び皮下組織の疾患	405	383	426	445	475
13. 筋骨格系及び結合組織の疾患	2,481	1,834	1,317	1,516	2,271
14. 腎尿路生殖器系の疾患	1,919	1,881	1,810	2,139	2,471
15. 妊娠、分娩及び産じょく	14	33	58	4	67
16. 周産期に発生した病態	2	12	1	38	36
17. 先天奇形、染色体異常	52	152	97	31	8
18. 症状診断不明状態	361	321	374	430	313
19. 損傷、中毒及びその他の外因の影響	1,311	1,413	1,412	2,000	1,438
20. その他の疾病	0	0	0	127	385
合計	30,553	30,831	26,738	31,053	33,119

は、各項目の上位3位

■疾病中分類別診療費順位の推移

(単位：万円)

順位	平成30年5月分		令和元年5月分		令和2年5月分		令和3年5月分		令和4年5月分	
	疾病名	診療費	疾病名	診療費	疾病名	診療費	疾病名	診療費	疾病名	診療費
1	統合失調症	3,208	統合失調症	3,132	統合失調症	3,304	統合失調症	3,138	その他の悪性新生物	3,447
2	高血圧性疾患	2,215	糖尿病	2,212	その他の悪性新生物	2,175	その他の悪性新生物	2,091	統合失調症	2,637
3	歯肉炎及び歯周疾患	1,942	高血圧性疾患	1,905	高血圧性疾患	1,700	高血圧性疾患	2,052	腎不全	2,277
4	糖尿病	1,756	歯肉炎及び歯周疾患	1,810	腎不全	1,535	歯肉炎及び歯周疾患	1,914	歯肉炎及び歯周疾患	1,980
5	その他の悪性新生物	1,707	その他の悪性新生物	1,651	歯肉炎及び歯周疾患	1,480	糖尿病	1,718	糖尿病	1,847
6	腎不全	1,505	腎不全	1,632	糖尿病	1,343	腎不全	1,700	高血圧性疾患	1,818
7	脳梗塞	1,424	その他循環器系の疾患	1,498	虚血性心疾患	1,003	その他の神経系の疾患	1,511	脳内出血	1,591
8	その他の筋骨格系及び結合組織の疾患	1,165	その他心疾患	1,354	骨折	1,002	脳梗塞	1,128	その他の神経系の疾患	1,107
9	その他の神経系の疾患	1,095	その他の神経系の疾患	1,304	その他の神経系の疾患	937	その他の消化器系の疾患	1,067	骨折	877
10	骨折	1,063	骨折	862	結腸の悪性新生物	899	骨折	839	その他の消化器系の疾患	825

■疾病中分類別件数順位の推移

(単位：件)

順位	平成30年5月分		令和元年5月分		令和2年5月分		令和3年5月分		令和4年5月分	
	疾病名	件数	疾病名	件数	疾病名	件数	疾病名	件数	疾病名	件数
1	高血圧性疾患	2,016	高血圧性疾患	1,910	高血圧性疾患	1,796	高血圧性疾患	1,856	高血圧性疾患	1,790
2	歯肉炎及び歯周疾患	1,479	歯肉炎及び歯周疾患	1,451	歯肉炎及び歯周疾患	1,126	歯肉炎及び歯周疾患	1,477	歯肉炎及び歯周疾患	1,535
3	糖尿病	693	糖尿病	673	糖尿病	603	糖尿病	611	脂質異常症	605
4	脂質異常症	637	脂質異常症	587	脂質異常症	555	脂質異常症	599	糖尿病	596
5	屈折及び調節の障害	454	屈折及び調節の障害	383	その他の眼及び付属器の疾患	346	その他の眼及び付属器の疾患	370	その他の眼及び付属器の疾患	344
6	その他の眼及び付属器の疾患	395	その他の眼及び付属器の疾患	363	屈折及び調節の障害	308	屈折及び調節の障害	340	屈折及び調節の障害	337
7	その他の損傷及び外因の影響	310	皮膚炎及び湿疹	325	その他の皮膚及び皮下組織の疾患	281	皮膚炎及び湿疹	287	その他の損傷及び外因の影響	318
8	気分〔感情〕障害	305	気分〔感情〕障害	315	皮膚炎及び湿疹	271	その他の損傷及び外因の影響	282	その他の皮膚及び皮下組織の疾患	286
9	その他の皮膚及び皮下組織の疾患	286	その他の損傷及び外因の影響	298	気分〔感情〕障害	260	気分〔感情〕障害	281	皮膚炎及び湿疹	285
10	その他の消化器系の疾患	272	その他の皮膚及び皮下組織の疾患	289	その他の損傷及び外因の影響	247	その他の消化器系の疾患	272	気分〔感情〕障害	270

■校区別診療状況 令和4年5月診療分

(単位：人、件、日、円、%)

校区名	被保険者数	件数	日数	診療費	1人当たり診療費	受診率	1件当たり	
							日数	診療費
本山	596	564	1,145	19,438,120	32,614	94.6%	2.03	34,465
赤崎	870	837	1,785	31,834,210	36,591	96.2%	2.13	38,034
須恵	1,661	1,793	3,910	55,955,040	33,688	107.9%	2.18	31,207
小野田	1,183	1,288	2,629	41,441,620	35,031	108.9%	2.04	32,175
高泊	860	859	1,643	27,599,420	32,092	99.9%	1.91	32,130
高千帆	1,989	2,087	4,200	56,615,260	28,464	104.9%	2.01	27,128
有帆	837	969	2,119	30,811,430	36,812	115.8%	2.19	31,797
厚狭	1,831	2,038	4,178	58,525,320	31,964	111.3%	2.05	28,717
厚陽	437	478	1,097	14,829,730	33,935	109.4%	2.29	31,025
出合	559	624	1,335	19,348,420	34,613	111.6%	2.14	31,007
埴生	817	846	1,690	27,250,300	33,354	103.5%	2.00	32,211
津布田	207	217	397	6,474,180	31,276	104.8%	1.83	29,835
未設定	43	72	252	3,659,700	85,109	167.4%	3.50	50,829
合計	11,890	12,672	26,380	393,782,750	33,119	106.6%	2.08	31,075

5 保健事業

■特定健診

特定健診は、生活習慣病の前段階であるメタボリックシンドロームの状態にある者やその予備群となっている者を早期に発見するために行うものである。

対 象	40歳以上75歳未満の被保険者	
実施期間	令和3年6月1日から令和4年1月31日まで	
検査項目	基本項目	問診・質問票(服薬歴、喫煙歴等) 身体測定(身長、体重、BMI、腹囲) 理学的所見(身体診察) 血圧測定 肝機能検査 (AST(GOT)、ALT(GPT)、 γ -GT(γ -GTP)) 血中脂質検査(中性脂肪、HDLコレステロール、LDLコレステロール) 血糖検査(空腹時血糖または随時血糖、ヘモグロビンA1c) 尿検査(尿蛋白・尿糖)
	追加項目	貧血検査(ハマトクリット、血色素、赤血球数) 腎機能検査(血清クレアチニン・eGFR) 肝機能検査(血清アルブミン) 心電図 推定一日食塩摂取量
	詳細項目	眼底検査
実施形態	個別健診(医療機関)、集団健診	
自己負担額	0円	

特定健診受診状況

(単位：人、%)

年度	H28	H29	H30	R1	R2	R3 (見込み)
対象者数	10,014	9,762	9,603	9,348	9,360	9,122
受診者数	3,664	3,550	3,417	3,567	3,220	3,413
市受診率	36.6%	36.4%	35.6%	38.2%	34.4%	37.4%
県平均受診率	26.0%	26.7%	28.0%	30.3%	29.7%	—
国平均受診率	36.6%	37.2%	37.9%	38.0%	33.7%	—

第3期実施計画期間の特定健診実施率の目標値

年度	H30	R1	R2	R3	R4	R5
目標値	38.0%	40.0%	45.0%	50.0%	55.0%	60.0%

■特定保健指導

特定保健指導は、特定健診でメタボリックシンドロームを認められた者に対し、生活習慣改善の必要性に応じて「動機付け支援」「積極的支援」の指導を行うものである。

実施期間	令和3年6月1日から令和4年5月31日まで
自己負担額	0円

特定保健指導実施状況

(単位：人、%)

年度	特定保健指導					動機付け支援			積極的支援		
	対象者数	実施者数	実施率			対象者数	実施者数	実施率	対象者数	実施者数	実施率
			市	県平均	国平均						
H29	309	23	10.8%	17.7%	26.9%	260	22	8.5%	49	1	2.0%
H30	371	20	5.4%	17.8%	28.9%	314	20	6.4%	57	0	0.0%
R1	362	25	6.9%	17.3%	29.3%	300	25	8.3%	62	0	0.0%
R2	317	25	7.9%	12.8%	27.9%	271	22	8.1%	46	3	6.5%
R3	331	15	4.5%	—	—	275	15	5.5%	56	0	0.0%

第3期実施計画期間の特定保健指導実施率の目標値

年度	H30	R1	R2	R3	R4	R5
目標値	15.0%	20.0%	30.0%	40.0%	50.0%	60.0%

■内臓脂肪症候群の該当者・予備群の減少率

(単位：人、%)

年度	該当者(人)	割合	予備群(人)	割合	合計		減少率 (20年度対比)
					人数	割合	
H29	644	18.1%	360	10.1%	1,004	28.3%	-5.6%
H30	682	20.0%	384	11.3%	1,066	31.3%	-16.8%
R1	694	19.5%	409	11.5%	1,103	30.9%	-15.3%
R2	708	22.0%	381	11.8%	1,089	33.8%	-26.1%
R3	699	20.5%	383	11.2%	1,082	31.7%	-18.3%

■ はり・きゅう施術補助

(単位：件、円)

	初検料 (件数)	一術 (件数)	二術 (件数)	件数 計	金 額
H29	90	783	1,287	2,160	1,595,700
H30	105	1,044	874	2,023	1,451,000
R1	52	727	854	1,633	1,202,500
R2	45	900	855	1,800	1,323,000
R3	48	508	1,306	1,862	1,410,000

初検・・・初回の施術 市助成額200円
 一術・・・はり又はきゅうの施術 市助成額700円
 二術・・・はりときゅう併用の施術 市助成額800円

■ 各種検診受診状況

(単位：人、%)

	H29		H30		R1		R2		R3	
	受診者数	受診率	受診者数	受診率	受診者数	受診率	受診者数	受診率	受診者数	受診率
胃がん	1,091	22.5%	1,170	21.6%	1,028	23.3%	885	20.3%	1,073	21.5%
子宮がん	421	14.3%	347	11.7%	641	15.8%	298	15.1%	377	11.1%
乳がん	496	18.9%	432	16.5%	485	16.0%	335	14.4%	429	13.7%
肺がん	3,481	35.7%	3,381	31.1%	3,527	34.0%	2,914	28.2%	3,290	32.8%
大腸がん	1,703	17.5%	2,089	19.2%	2,111	20.3%	1,814	17.6%	2,023	20.2%
前立腺がん	467	20.0%	441	18.9%	426	15.8%	343	11.7%	364	15.5%
若者健診							12	1.1%	17	1.5%

■ 令和3年度保健師等による訪問指導状況

(件数)

対象 指導内容	新規国保 加入者	高血糖	クレアチン 高値	アルブミン 低値	多受診	資格世帯	重複 多剤	計
対象者	251	111	29	8	5	3	1	408
訪問指導	132	57	17	2	5	0	1	214
電話指導等	6	17	3	1	0	0	0	27
不在等	95	31	7	5	0	3	0	141

■脳ドック助成事業

脳疾患の早期発見、特に脳血管疾患のため、被保険者が実施医療機関で脳ドックを受診する費用のうち、およそ85%を助成することで受診を促進し医療費の適正化を図る。

対 象	30歳以上の国保被保険者
受検者の決定	一括募集を行い、応募多数の場合は抽選
実施期間	令和3年6月1日～令和4年3月31日
検査項目	問診、MRI、MRA
実施機関	山口労災病院、山陽小野田市民病院
自己負担額	4,000円

年度		R1	R2	R3
定 員 (人)		50	50	90
受検者数 (人)		50	50	89
結 果	異常認めず (人)	26	22	50
	要経過観察 (人)	18	25	32
	要精密検査 (人)	6	3	7

■歯周病検診

歯周病は、痛みがなく静かに進行し、歯の喪失をもたらす主要な原因疾患であり、また、糖尿病などの生活習慣病と関連していると言われている。

歯周病の予防は、歯・口腔だけでなく全身の健康の面からも重要であるため、歯周病の検診を行う。

対 象	30歳以上の国保被保険者
実施期間	令和3年6月1日～令和4年1月31日
検査項目	問診、口腔内検診
実施機関	山陽小野田歯科医師会に属する歯科医院
自己負担額	無料

年度	R2	R3
受診者数 (人)	111	78
委託歯科医院数 (箇所)	27	25
検診実施歯科医院数 (箇所)	22	19

■ジェネリック医薬品推進事業

代替可能な先発医薬品からジェネリック医薬品への転換を促進することで医療費の適正化を図る。

年度	H29	H30	R1	R2	R3
差額通知書発送回数	3回	3回	3回	3回	2回
差額通知書発送件数	2,083件	1,559件	1,688件	1,363件	857件
利用率(3-2月ベース)	71.9%	75.3%	76.9%	78.7%	80.4%

<差額通知発送条件>

- ①リスト作成時点で30歳以上の被保険者であること
- ②ジェネリック医薬品に変更した場合、被保険者1人当たり200円以上安くなること
- ③リスト作成月に28日以上調剤していること

■糖尿病性腎症重症化予防事業(保健指導)

国、県が策定したプログラムに基づき、糖尿病性腎症の高リスク被保険者を抽出し、かかりつけ医から推薦を受けた対象者に6か月間の保健指導を行う。

		R1	R2	R3
参加者数(人)		10	10	10
結果	HbA1c値の低下(人)	3	8	6
	eGFR値の上昇(人)	1	3	2

■こくほシェイプアップ事業

運動習慣の確立による生活習慣病予防のために、市内の事業所で自分にあつた内容を選択して利用する。

対象	30歳以上の国保被保険者
実施時期	7月、10月、2月
利用回数	各8回/月
委託事業所	・スポーツコアアルファ ・ゼロワン ・カーブス
定員	各事業所毎 20人/月
自己負担額	1,000円/月

年度	H29	H30	R1	R2	R3
参加者数(人)	83	89	61	31	40

6 保険料

■保険料率

(単位：%、円)

年度	区分	所得割	均等割	平等割	賦課限度額
25	医療分	10.00%	26,000	25,000	510,000
	支援分	3.20%	8,200	7,800	140,000
	介護分	3.50%	8,800	6,000	120,000
26	医療分	9.90%	25,800	24,900	510,000
	支援分	3.20%	8,400	7,800	160,000
	介護分	3.50%	9,000	6,300	140,000
27	医療分	9.90%	25,800	24,900	520,000
	支援分	3.20%	8,400	7,800	170,000
	介護分	3.50%	9,000	6,300	160,000
28	医療分	9.70%	25,500	23,700	540,000
	支援分	3.20%	8,400	7,800	190,000
	介護分	3.40%	9,000	6,000	160,000
29	医療分	9.50%	24,900	23,100	540,000
	支援分	3.00%	7,800	7,200	190,000
	介護分	3.00%	8,400	5,400	160,000
30	医療分	8.50%	24,000	21,900	580,000
	支援分	2.50%	6,900	6,300	190,000
	介護分	2.00%	6,300	4,200	160,000
R1	医療分	8.50%	24,000	21,900	610,000
	支援分	2.50%	6,900	6,300	190,000
	介護分	2.00%	6,300	4,200	160,000
R2	医療分	8.50%	24,000	21,900	630,000
	支援分	2.50%	6,900	6,300	190,000
	介護分	2.00%	6,300	4,200	170,000
R3	医療分	8.30%	23,400	21,000	630,000
	支援分	2.50%	6,900	6,300	190,000
	介護分	2.00%	6,300	4,200	170,000

■算定額割合

(単位：千円、%)

年度	区分	所得割	均等割	平等割	計
29	医療分	602,094	332,540	189,628	1,124,262
		53.55 %	29.58 %	16.87 %	100.00 %
	支援分	190,135	104,169	59,105	353,409
		53.80 %	29.48 %	16.72 %	100.00 %
	介護分	60,524	30,954	17,140	108,618
		55.72 %	28.50 %	15.78 %	100.00 %
計	852,753	467,663	265,873	1,586,289	
	53.76 %	29.48 %	16.76 %	100.00 %	
30	医療分	554,325	312,864	177,149	1,044,338
		53.08 %	29.96 %	16.96 %	100.00 %
	支援分	163,036	89,949	50,961	303,946
		53.64 %	29.59 %	16.77 %	100.00 %
	介護分	41,807	22,403	12,814	77,024
		54.28 %	29.09 %	16.64 %	100.00 %
計	759,168	425,216	240,924	1,425,308	
	53.26 %	29.83 %	16.90 %	100.00 %	
R1	医療分	537,801	305,688	173,651	1,017,140
		52.87 %	30.05 %	17.07 %	100.00 %
	支援分	158,178	87,885	49,954	296,017
		53.44 %	29.69 %	16.88 %	100.00 %
	介護分	41,782	21,111	12,163	75,056
		55.67 %	28.13 %	16.21 %	100.00 %
計	737,761	414,684	235,768	1,388,213	
	53.14 %	29.87 %	16.98 %	100.00 %	
R2	医療分	515,694	298,128	170,973	984,795
		52.37 %	30.27 %	17.36 %	100.00 %
	支援分	151,674	85,712	49,184	286,570
		52.93 %	29.91 %	17.16 %	100.00 %
	介護分	39,791	20,154	11,731	71,676
		55.52 %	28.12 %	16.37 %	100.00 %
計	707,159	403,994	231,888	1,343,041	
	52.65 %	30.08 %	17.27 %	100.00 %	
R3	医療分	510,783	287,633	163,007	961,423
		53.13 %	29.92 %	16.95 %	100.00 %
	支援分	153,850	84,815	48,902	287,567
		53.50 %	29.49 %	17.01 %	100.00 %
	介護分	42,611	19,637	11,411	73,659
		57.85 %	26.66 %	15.49 %	100.00 %
計	707,244	392,085	223,320	1,322,649	
	53.47 %	29.64 %	16.88 %	100.00 %	

■保険料（現年度分）1人当たり調定額

（単位：円）

年度	区分	医療給付分	後期支援分	介護納付金分	合計	1世帯当たり 調定額
29	一般	67,345	21,361	5,975	94,681	145,649
	退職	57,197	18,114	16,770	92,081	
	全体	67,141	21,296	6,192	94,629	
30	一般	61,546	18,092	4,350	83,988	130,835
	退職	7,281	2,117	1,624	11,023	
	全体	59,434	17,470	4,244	81,148	
R1	一般	61,634	18,039	4,434	84,106	131,044
	退職	2,045	591	469	3,105	
	全体	60,439	17,689	4,355	82,482	
R2	一般	63,506	18,542	4,485	86,532	130,195
	退職	0	0	0	0	
	全体	63,506	18,542	4,485	86,532	
R3	一般	62,739	18,787	4,502	86,028	128,472
	退職	0	0	0	0	
	全体	62,739	18,787	4,502	86,028	

■課税対象額等の推移(医療給付費分)

【一般被保険者】

(単位：人、世帯、%、円)

年度	課税対象 被保険者数	課税対象 世帯数	保険料軽減世帯数 (医療、支援分)		限度額超世帯数 (医療分)		課税対象額 (医療、支援分)	1人当たり 所得	1世帯当たり 所得
			世帯数	割合	世帯数	割合			
29	13,010	8,436	5,361	63.5%	119	1.4%	6,187,300,000	475,580	733,440
30	12,904	8,451	5,367	63.5%	90	1.1%	6,480,872,000	502,237	766,876
R1	12,711	8,371	5,355	64.0%	81	1.0%	6,322,556,000	497,408	755,293
R2	12,422	8,252	5,310	64.3%	60	0.7%	6,066,980,000	488,406	735,213
R3	12,292	8,192	5,221	63.7%	69	0.8%	6,154,015,000	500,652	751,223

【退職被保険者】

(単位：人、世帯、%、円)

年度	課税対象 被保険者数	課税対象 世帯数	保険料軽減世帯数 (医療、支援分)		限度額超世帯数 (医療分)		課税対象額 (医療、支援分)	1人当たり 所得	1世帯当たり 所得
			世帯数	割合	世帯数	割合			
29	345	269	160	59.5%	4	1.5%	150,540,000	436,348	559,628
30	132	107	71	66.4%	0	0.0%	40,606,000	307,621	379,495
R1	26	22	14	63.6%	0	0.0%	4,522,000	173,923	205,545
R2	0	0	0	0.0%	0	0.0%	0	0	0
R3	0	0	0	0.0%	0	0.0%	0	0	0

【全被保険者】

(単位：人、世帯、%、円)

年度	課税対象 被保険者数	課税対象 世帯数	保険料軽減世帯数 (医療、支援分)		限度額超世帯数 (医療分)		課税対象額 (医療、支援分)	1人当たり 所得	1世帯当たり 所得
			世帯数	割合	世帯数	割合			
29	13,355	8,705	5,521	63.4%	123	1.4%	6,337,840,000	474,567	728,069
30	13,036	8,558	5,438	63.5%	90	1.1%	6,521,478,000	500,267	762,033
R1	12,737	8,393	5,369	64.0%	81	1.0%	6,327,078,000	496,748	753,852
R2	12,422	8,252	5,310	64.3%	60	0.7%	6,066,980,000	488,406	735,213
R3	12,292	8,192	5,221	63.7%	69	0.8%	6,154,015,000	500,652	751,223

※事業年報から引用

■保険料軽減状況

(単位：世帯、人、千円)

年 度	7 割 軽 減			5 割 軽 減			2 割 軽 減			合 計			
	世帯数	被保数	軽減額	世帯数	被保数	軽減額	世帯数	被保数	軽減額	世帯数	被保数	軽減額	
29	医療	2,763	3,547	105,229	1,601	2,811	52,117	1,106	1,955	14,447	5,470	8,313	171,793
	支援	2,763	3,547	32,895	1,601	2,811	16,299	1,106	1,955	4,518	5,470	8,313	53,712
	介護	1,030	1,123	10,497	505	592	3,850	363	442	1,134	1,898	2,157	15,481
	計	3,793	4,670	148,621	2,106	3,403	72,266	1,469	2,397	20,099	7,368	10,470	240,986
30	医療	2,735	3,459	98,855	1,577	2,774	49,149	1,103	1,918	13,609	5,415	8,151	161,613
	支援	2,735	3,459	28,428	1,577	2,774	14,133	1,103	1,918	3,913	5,415	8,151	46,474
	介護	991	1,077	7,663	460	552	2,704	370	443	869	1,821	2,072	11,236
	計	3,726	4,536	134,946	2,037	3,326	65,986	1,473	2,361	18,391	7,236	10,223	219,323
R1	医療	2,671	3,407	97,096	1,606	2,716	48,554	1,083	1,891	13,382	5,360	8,014	159,032
	支援	2,671	3,407	27,922	1,606	2,716	13,962	1,083	1,891	3,848	5,360	8,014	45,732
	介護	908	982	7,000	433	509	2,513	339	407	798	1,680	1,898	10,311
	計	3,579	4,389	132,018	2,039	3,225	65,029	1,422	2,298	18,028	7,040	9,912	215,075
R2	医療	2,593	3,259	93,352	1,632	2,732	49,091	1,084	1,879	13,344	5,309	7,870	155,787
	支援	2,593	3,259	26,845	1,632	2,732	14,117	1,084	1,879	3,837	5,309	7,870	44,799
	介護	871	937	6,693	438	508	2,520	326	389	764	1,635	1,834	9,977
	計	3,464	4,196	126,890	2,070	3,240	65,728	1,410	2,268	17,945	6,944	9,704	210,563
R3	医療	2,627	3,335	92,201	1,583	2,661	46,314	1,023	1,748	12,117	5,233	7,744	150,632
	支援	2,627	3,335	27,380	1,583	2,661	13,735	1,023	1,748	3,593	5,233	7,744	44,708
	介護	873	939	6,708	416	499	2,445	284	337	663	1,573	1,775	9,816
	計	3,500	4,274	126,289	1,999	3,160	62,494	1,307	2,085	16,373	6,806	9,519	205,156

(単位：件、円)

非自発的 失業による 軽減	29		30		R1		R2		R3	
	件数	軽減額	件数	軽減額	件数	軽減額	件数	軽減額	件数	軽減額
	107	8,321,410	91	4,871,470	117	8,362,880	131	10,956,300	99	6,744,620

■保険料収納状況の推移

(単位：千円、%)

年度	区分	調定額	収納額	還付未済額	不納欠損額	未収額	収納率	
29	一般	現年分	1,221,576	1,133,283	457	0	88,293	92.77%
		滞繰分	345,801	79,753	7	22,755	243,293	23.06%
		計	1,567,377	1,213,036	464	22,755	331,586	77.39%
	退職	現年分	24,309	23,858	0	0	451	98.14%
		滞繰分	11,928	2,698	0	241	8,989	22.62%
		計	36,237	26,556	0	241	9,440	73.28%
	合計	現年分	1,245,885	1,157,141	457	0	88,744	92.88%
		滞繰分	357,729	82,451	7	22,996	252,282	23.05%
		計	1,603,614	1,239,592	464	22,996	341,026	77.30%
30	一般	現年分	1,113,767	1,031,898	394	0	81,868	92.65%
		滞繰分	329,797	68,786	0	18,650	242,361	20.86%
		計	1,443,564	1,100,684	394	18,650	324,229	76.25%
	退職	現年分	5,919	5,799	0	0	120	97.97%
		滞繰分	9,207	2,228	0	1,198	5,782	24.20%
		計	15,126	8,027	0	1,198	5,902	53.07%
	合計	現年分	1,119,686	1,037,697	394	0	81,988	92.68%
		滞繰分	339,004	71,014	0	19,848	248,143	20.95%
		計	1,458,690	1,108,711	394	19,848	330,131	76.01%
R1	一般	現年分	1,085,140	1,021,808	382	0	63,333	94.16%
		滞繰分	321,498	76,351	28	23,137	222,009	23.75%
		計	1,406,638	1,098,159	410	23,137	285,342	78.07%
	退職	現年分	820	814	0	0	6	99.27%
		滞繰分	5,902	1,131	0	103	4,668	19.16%
		計	6,722	1,945	0	103	4,674	28.93%
	合計	現年分	1,085,960	1,022,622	382	0	63,339	94.17%
		滞繰分	327,400	77,482	28	23,240	226,677	23.67%
		計	1,413,360	1,100,104	410	23,240	290,016	77.84%
R2	一般	現年分	1,065,389	1,021,045	772	0	44,345	95.84%
		滞繰分	281,776	81,590	38	29,619	170,568	28.96%
		計	1,347,165	1,102,635	810	29,619	214,913	81.85%
	退職	現年分	0	0	0	0	0	0.00%
		滞繰分	4,675	1,069	0	972	2,633	22.87%
		計	4,675	1,069	0	972	2,633	22.87%
	合計	現年分	1,065,389	1,021,045	772	0	44,345	95.84%
		滞繰分	286,451	82,659	38	30,591	173,201	28.86%
		計	1,351,840	1,103,704	810	30,591	217,546	81.64%
R3	一般	現年分	1,038,956	996,608	687	0	42,348	95.92%
		滞繰分	213,579	47,163	1	19,572	146,844	22.08%
		計	1,252,535	1,043,771	688	19,572	189,192	83.33%
	退職	現年分	0	0	0	0	0	0.00%
		滞繰分	2,633	808	0	0	1,824	30.69%
		計	2,633	808	0	0	1,824	30.69%
	合計	現年分	1,038,956	996,608	687	0	42,348	95.92%
		滞繰分	216,212	47,971	1	19,572	148,668	22.19%
		計	1,255,168	1,044,579	688	19,572	191,016	83.22%

■不納欠損処分の推移

(単位：人、円、%)

年度	内訳	滞納繰越額 (調定額)	不納欠損額		不納欠損率	被保険者数	1人当たり 不納欠損額
29	滞繰料	352,607,465	332	22,758,887	6.45%	13,166	1,747
	滞繰税	5,121,830	3	237,806	4.64%		
	計	357,729,295	335	22,996,693	6.43%		
30	滞繰料	334,662,266	345	18,841,172	5.63%	12,878	1,541
	滞繰税	4,342,348	12	1,007,018	23.19%		
	計	339,004,614	357	19,848,190	5.85%		
R1	滞繰料	324,273,861	362	23,119,985	7.13%	12,546	1,852
	滞繰税	3,125,830	2	119,983	3.84%		
	計	327,399,691	364	23,239,968	7.10%		
R2	滞繰料	284,252,503	347	30,559,786	10.75%	12,312	2,485
	滞繰税	2,197,988	1	31,000	1.41%		
	計	286,450,491	348	30,590,786	10.68%		
R3	滞繰料	214,326,315	251	18,219,907	8.50%	12,077	1,621
	滞繰税	1,885,702	6	1,352,070	71.70%		
	計	216,212,017	257	19,571,977	9.05%		

■納付方法別収納状況 — 令和3年度

◎収納方法別収納状況 (単位：世帯、千円、%)

納入方法	世帯数	調定額	収納額	収納率
口座振替	2,786	426,595	420,365	98.5%
特別徴収	1,869	183,791	183,791	100.0%
自主納付	3,361	428,570	392,452	91.6%
内コンビニ	1,472	183,226	163,976	89.5%
小計	8,016	1,038,956	996,608	95.9%

◎全体収納率 (単位：世帯、千円、%)

世帯数	調定額	収納額	住所不明被保険者に係る住基担当課未回答分の調定額	収納率
8,016	1,038,956	996,608	0	95.9%

■滞納、督促、差押え等の状況

◎滞納世帯数 3月31日現在

(単位：世帯、%)

年度	平均世帯数	滞納世帯数	割合
29	8,554	1,378	16.1%
30	8,454	1,323	15.6%
R1	8,287	1,198	14.5%
R2	8,183	992	12.1%
R3	8,087	989	12.2%

◎短期被保険者証発行件数・資格証明書対象件数 3月31日現在

(単位：件)

年度	短期被保険者証	資格証明書
29	413	111
30	480	67
R1	428	32
R2	345	22
R3	330	9

◎差押件数

(単位：件、円)

年度	預金口座	不動産	生命保険 給与等	計	差押金額
R2	314	0	284	598	19,404,361
R3	116	0	173	289	9,667,750

■申請減免実施数及び減免額

(単位：件、円)

減免事由	29		30		R1		R2		R3			
	件数	減免額	件数	減免額	件数	減免額	件数	減免額	件数	減免額		
①	災害 (厚狭川水害を除く)	4	80,760	2	116,210	0	0	0	0	0	0	
	厚狭川水害	0	0	0	0	0	0	0	0	0	0	
	小計	4	80,760	2	116,210	0	0	0	0	0	0	
②	失業	4	204,130	2	49,600	1	60,290	0	0	0	0	
	疾病	0	0	0	0	0	0	0	0	0	0	
	小計	4	204,130	2	49,600	1	60,290	0	0	0	0	
③	所得の減少	60	5,578,460	30	3,003,290	30	2,868,810	14	1,155,300	3	208,070	
④	旧被扶養者 減免	42	1,293,600	47	1,212,740	36	1,408,700	33	883,950	44	1,207,720	
	その他 (在監等)	(現年度分)	4	118,640	3	15,910	5	148,690	10	201,310	3	87,960
		(過年度分)	5	101,210	3	151,440	4	100,870	11	823,640	1	13,920
	小計	51	1,513,450	53	1,380,090	45	1,658,260	54	1,908,900	48	1,309,600	
合計	119	7,376,800	87	4,549,190	76	4,587,360	68	3,064,200	51	1,517,670		

⑤	コロナ減免 申請	(現年度分)	69	13,442,250	18	2,770,140
		(過年度分)	62	2,233,570	0	0
合計			131	15,675,820	18	2,770,140

総計	119	7,376,800	87	4,549,190	76	4,587,360	199	18,740,020	69	4,287,810
----	-----	-----------	----	-----------	----	-----------	-----	------------	----	-----------

7 保険財政

■国民健康保険の収支状況

(単位：千円)

科 目		29	30	R1	R2	R3
歳 入	保 険 料 ・ 税	1,240,056	1,109,105	1,100,513	1,104,514	1,045,267
	国 庫 支 出 金	1,477,714	103	1,885	12,051	3,311
	療養給付費交付金	129,273	—	—	—	—
	前期高齢者交付金	2,673,601	—	—	—	—
	県 支 出 金	300,963	5,329,597	5,397,748	5,173,607	5,488,584
	共同事業交付金	1,711,153	—	—	—	—
	一般会計繰入金	590,433	565,426	569,069	575,164	562,603
	そ の 他	4,202	9,618	17,471	14,579	14,805
	小 計	8,127,395	7,013,849	7,086,686	6,879,915	7,114,570
	基 金 繰 入 金	0	17,626	235,844	185,483	172,940
繰 越 金	282,435	167,425	115,554	128,972	176,655	
歳 入 総 額	8,409,830	7,198,900	7,438,084	7,194,370	7,464,165	
歳 出	総 務 費	111,617	101,807	110,098	118,941	117,226
	保 険 給 付 費	5,085,884	5,178,069	5,259,471	4,986,386	5,317,675
	事業費納付金	—	1,588,996	1,746,475	1,701,951	1,599,754
	後期高齢者支援金	759,350	—	—	—	—
	前期高齢者納付金	2,738	—	—	—	—
	老人保健拠出金	17	—	—	—	—
	介護納付金	234,434	—	—	—	—
	共同事業拠出金	1,685,306	1	1	1	1
	保健事業費	54,378	52,392	61,323	62,309	66,744
	そ の 他	3,387	40,556	12,455	18,499	19,216
	小 計	7,937,111	6,961,821	7,189,823	6,888,087	7,120,616
基 金 積 立 金	305,294	121,525	119,289	129,628	172,741	
前年度繰上充用金	0	0	0	0	0	
歳 出 総 額	8,242,405	7,083,346	7,309,112	7,017,715	7,293,357	
収 支	歳入歳出差引額	167,425	115,554	128,972	176,655	170,808
	単年度収支差引額	190,284	52,028	▲ 103,137	▲ 8,172	▲ 6,046

■国民健康保険事業収支状況（被保険者1人当たり）

(単位：円)

科 目		29	30	R1	R2	R3
歳 入	保 険 料 ・ 税	96,278	88,185	89,772	91,086	88,612
	国 庫 支 出 金	114,729	8	154	994	281
	療養給付費交付金	10,037	—	—	—	—
	前期高齢者交付金	207,578	—	—	—	—
	県 支 出 金	23,367	423,757	440,309	426,654	465,292
	共 同 事 業 交 付 金	132,854	—	—	—	—
	一 般 会 計 繰 入 金	45,841	44,957	46,420	47,432	47,694
	そ の 他	326	765	1,425	1,202	1,255
	小 計	631,009	557,673	578,080	567,369	603,134
	基 金 繰 入 金	0	1,401	19,238	15,296	14,661
繰 越 金	21,928	13,312	9,426	10,636	14,976	
歳 入 総 額	652,937	572,386	606,745	593,301	632,771	
歳 出	総 務 費	8,666	8,095	8,981	9,809	9,938
	保 険 給 付 費	394,867	411,709	429,029	411,214	450,803
	事 業 費 納 付 金	—	126,341	142,465	140,356	135,618
	後期高齢者支援金	58,956	—	—	—	—
	前期高齢者納付金	213	—	—	—	—
	老人保健拠出金	1	—	—	—	—
	介 護 納 付 金	18,201	—	—	—	—
	共 同 事 業 拠 出 金	130,847	—	—	—	—
	保 健 事 業 費	4,222	4,166	5,002	5,138	5,658
	そ の 他	263	3,225	1,016	1,526	1,629
	小 計	616,235	553,536	586,493	568,043	603,647
基 金 積 立 金	23,703	9,662	9,731	10,690	14,644	
前年度繰上充用金	0	0	0	0	0	
歳 出 総 額	639,938	563,198	596,224	578,733	618,291	
収 支	歳入歳出差引額	12,999	9,188	10,521	14,568	14,480
	単年度収支差引額	14,774	4,137	▲ 8,413	▲ 674	▲ 513

■国庫支出金の状況

(単位：千円、%)

年度	総額	歳入に占める割合	療養給付費等負担金	高額医療費共同事業負担金	特定健康診査等負担金	財政調整交付金		出産育児一時金	特別対策費、その他
						普通	特別		
29	1,477,714	17.57%	984,778	35,715	7,127	399,293	43,721	0	7,080
30	103	0.001%	—	—	—	—	—	0	103
R1	1,885	0.03%	—	—	—	—	—	0	1,885
R2	12,051	0.17%	—	—	—	—	—	0	12,051
R3	3,311	0.04%	—	—	—	—	—	0	3,311

■県支出金の状況

(単位：千円、%)

年度	総額	歳入に占める割合	高額医療費共同事業負担金	特定健康診査等負担金	財政調整交付金		その他
					普通	特別	
29	300,963	3.58%	35,715	7,127	179,743	78,378	—
30	5,329,597	74.03%	—	—	5,162,733	166,864	—
R1	5,397,748	72.57%	—	—	5,242,763	154,985	—
R2	5,173,607	71.91%	—	—	4,972,343	201,264	—
R3	5,488,584	73.53%	—	—	5,301,878	186,706	—

■前期高齢者交付金の状況 (参考)

(単位：千円、%)

年度	総額	歳入に占める割合	今年度概算額	前前年度精算額	前前年度調整金額	(参考) 今年度確定額
28	2,449,531	28.93%	2,548,884	99,290	63	—
29	2,673,601	31.79%	2,640,564	△ 33,026	△ 11	—
30 ~	平成30年度以降は、県に交付されます。					

■一般会計繰入金の状況

(単位:千円、%)

区 分	29	30	R1	R2	R3
保険基盤安定繰入金	362,789	334,485	331,430	325,393	316,103
保険料軽減分	234,607	216,612	214,586	210,562	205,156
医療分	167,853	159,837	158,714	155,787	150,632
後期高齢者医療分	52,481	45,963	45,641	44,799	44,708
介護分	14,273	10,812	10,231	9,977	9,816
保険者支援分	128,182	117,873	116,844	114,831	110,947
医療分	91,644	86,769	86,156	84,724	81,327
介護分	7,559	5,712	5,546	24,673	24,320
後期高齢者医療分	28,979	25,392	25,142	5,434	5,300
職員給与費等繰入金	98,966	100,824	108,336	114,320	114,658
職員給与費等	78,380	79,201	81,065	86,924	87,159
事務費等	20,586	21,623	27,271	27,396	27,499
出産育児一時金	8,120	6,799	7,111	5,600	5,877
財政安定化支援事業	91,140	95,510	94,097	99,451	95,542
その他一般会計繰入金	29,418	27,808	28,094	30,400	30,423
負担軽減対策繰入金	28,201	27,633	28,041	30,343	30,302
その他繰入金	0	0	0	0	0
福祉医療助成対策繰入金	128	175	53	57	121
特定健診繰入金	1,089	0	0	0	0
合 計	590,433	565,426	569,068	575,164	562,603
歳入に占める割合	7.02%	7.85%	7.65%	7.99%	7.54%

■所得別世帯状況

(単位：%、世帯)

所得階層	令和2年3月末		令和3年3月末		令和4年3月末	
	世帯数	構成比	世帯数	構成比	世帯数	構成比
0円	2,299	28.2	2,239	27.7	2,006	25.2
33万円以下	928	11.4	933	11.5	895	11.3
33万円超 100万円以下	1,752	21.5	1,804	22.3	1,720	21.6
100万円超 200万円以下	1,832	22.5	1,798	22.2	1,867	23.5
200万円超 300万円以下	696	8.5	717	8.9	799	10.0
300万円超 400万円以下	244	3.0	217	2.7	280	3.5
400万円超 500万円以下	86	1.1	101	1.2	96	1.2
500万円超 600万円以下	53	0.7	52	0.6	53	0.7
600万円超 700万円以下	35	0.4	37	0.5	25	0.3
700万円超 800万円以下	19	0.2	15	0.2	26	0.3
800万円超 900万円以下	10	0.1	13	0.2	18	0.2
900万円超 1,000万円以下	8	0.1	5	0.1	5	0.1
1,000万円超	40	0.5	36	0.4	40	0.5
未申告	139	1.7	121	1.5	121	1.5
合計	8,141	100.0	8,088	100.0	7,951	100.0

■所得別滞納世帯・短期証世帯・資格証世帯状況

(令和3年度：令和4年5月末現在)

(単位：%、世帯)

所得階層	滞納世帯	構成比	短期証世帯・資格証世帯			
			短期証世帯(再掲)	構成比	資格証世帯(再掲)	構成比
0円	206	21.9	101	10.7	5	0.5
33万円以下	50	5.3	25	2.7	0	0.0
33万円超 100万円以下	127	13.5	58	6.2	1	0.1
100万円超 200万円以下	167	17.7	62	6.6	1	0.1
200万円超 300万円以下	97	10.3	34	3.6	0	0.0
300万円超 400万円以下	36	3.8	8	0.8	0	0.0
400万円超 500万円以下	11	1.2	4	0.4	0	0.0
500万円超 600万円以下	9	1.0	1	0.1	0	0.0
600万円超 700万円以下	3	0.3	3	0.3	1	0.1
700万円超 800万円以下	2	0.2	0	0.0	1	0.1
800万円超 900万円以下	0	0.0	0	0.0	0	0.0
900万円超 1,000万円以下	1	0.1	0	0.0	0	0.0
1,000万円超	1	0.1	1	0.1	0	0.0
未申告	232	24.5	30	3.2	0	0.0
合計	942	100.0	327	34.7	9	1.0

■所得内容別人数状況

(単位：%、人)

所得階層	令和2年3月末		令和3年3月末		令和4年3月末	
	被保険者数	構成比	被保険者数	構成比	被保険者数	構成比
無所得	5,033	41.1	4,878	40.2	4,382	37.1
給与所得	2,499	20.4	2,530	20.9	2,588	21.9
年金所得	2,936	23.9	2,963	24.4	3,073	26.1
営業所得	777	6.3	779	6.4	769	6.5
農業所得	25	0.2	22	0.2	21	0.2
その他所得	850	6.9	828	6.8	821	7.0
未申告	139	1.1	126	1.0	142	1.2
合計	12,259	100.0	12,126	100.0	11,796	100.0



山陽小野田市
SANYO ONODA CITY