

山口東京理科大学薬学部設置促進並びに

利活用調査特別委員会審査日程

日 時 平成29年5月23日（火）
一般会計予算決算常任委員会終了後
場 所 第1委員会室

～審査内容～

- 1 議案第48号 山口東京理科大学薬学部増築工事（C棟建築主体工事）
請負契約の締結について（成長）
- 2 議案第49号 山口東京理科大学薬学部増築工事（杭工事）請負契約の
一部変更について（成長）



工 事 請 負 仮 契 約 書

| | | | | | | | | | | | | | | | | | | | | | | | | | | |
|-------------|---|---|---|---|---|---|---|---|---|---|---|--|---|--|--|---|---|---|---|---|---|---|---|---|---|--|
| 番 号 | 4 2 8 1 0 0 0 1 7 8 | | | | | | | | | | | | | | | | | | | | | | | | | |
| 件 名 | 山口東京理科大学薬学部増築工事 (C棟建築主体工事) | | | | | | | | | | | | | | | | | | | | | | | | | |
| 場 所 | 山陽小野田市 山口東京理科大学構内 地内 | | | | | | | | | | | | | | | | | | | | | | | | | |
| 期 間 | 本 契 約 移 行 日 から 平成30年 2月28日 ま で | | | | | | | | | | | | | | | | | | | | | | | | | |
| 請 負 代 金 額 | <table border="1" style="margin-left: auto; margin-right: auto;"> <tr> <td colspan="2"></td> <td style="text-align: center;">億</td> <td colspan="2"></td> <td style="text-align: center;">万</td> <td colspan="5"></td> <td style="text-align: center;">円</td> </tr> <tr> <td></td><td></td><td>¥</td><td>2</td><td>4</td><td>2</td><td>7</td><td>8</td><td>4</td><td>0</td><td>0</td><td>0</td><td></td> </tr> </table> <p style="text-align: center;">(うち取引に係る消費税及び地方消費税の額 17,984,000 円)</p> | | | 億 | | | 万 | | | | | | 円 | | | ¥ | 2 | 4 | 2 | 7 | 8 | 4 | 0 | 0 | 0 | |
| | | 億 | | | 万 | | | | | | 円 | | | | | | | | | | | | | | | |
| | | ¥ | 2 | 4 | 2 | 7 | 8 | 4 | 0 | 0 | 0 | | | | | | | | | | | | | | | |
| 契 約 保 証 金 | <input type="checkbox"/> 契約保証金の納付 <input type="checkbox"/> 有価証券の提供 <input checked="" type="checkbox"/> 金融機関又は保証事業会社の保証 <input type="checkbox"/> 公共工事履行保証証券 <input type="checkbox"/> 履行保証保険 | | | | | | | | | | | | | | | | | | | | | | | | | |
| 前 払 金 | あ り | | | | | | | | | | | | | | | | | | | | | | | | | |
| 部 分 払 | あ り (合計5回以内 ただし、前払金を支払うときは1を減じた回数以内) | | | | | | | | | | | | | | | | | | | | | | | | | |
| 解体工事に要する費用等 | (1) 解体工事に要する費用 ㍲ (2) 再資源化等に要する費用 ㍲ (3) 分別解体等の方法 (4) 再資源化などをする施設の名称及び所在地 | | | | | | | | | | | | | | | | | | | | | | | | | |

上記の工事について、発注者と受注者とは、おのおの対等な立場における合意に基づいて、別添の条項によって請負契約を締結し、信義に従って誠実にこれを履行するものとする。

また、受注者が共同企業体を結成している場合には、受注者は、この契約書記載の工事を共同連帯して請け負う。

この契約の証として本書2通を作成し、当事者記名押印のうえ各自1通を保有するものとする。

平成29年5月17日

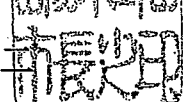
| | | |
|-----|--|---|
| 発注者 | 山陽小野田市 山陽小野田市長 藤田 剛 |  |
| 受注者 | 所在地 山陽小野田市大字西高泊631番地の11 氏名・名称 山口東京理科大学薬学部増築工事 (C棟建築主体工事) 嶋田工業・アーステクノ 特定建設工事共同企業体 嶋田工業株式会社 及び代表者 代表取締役 嶋田 栄作 | |

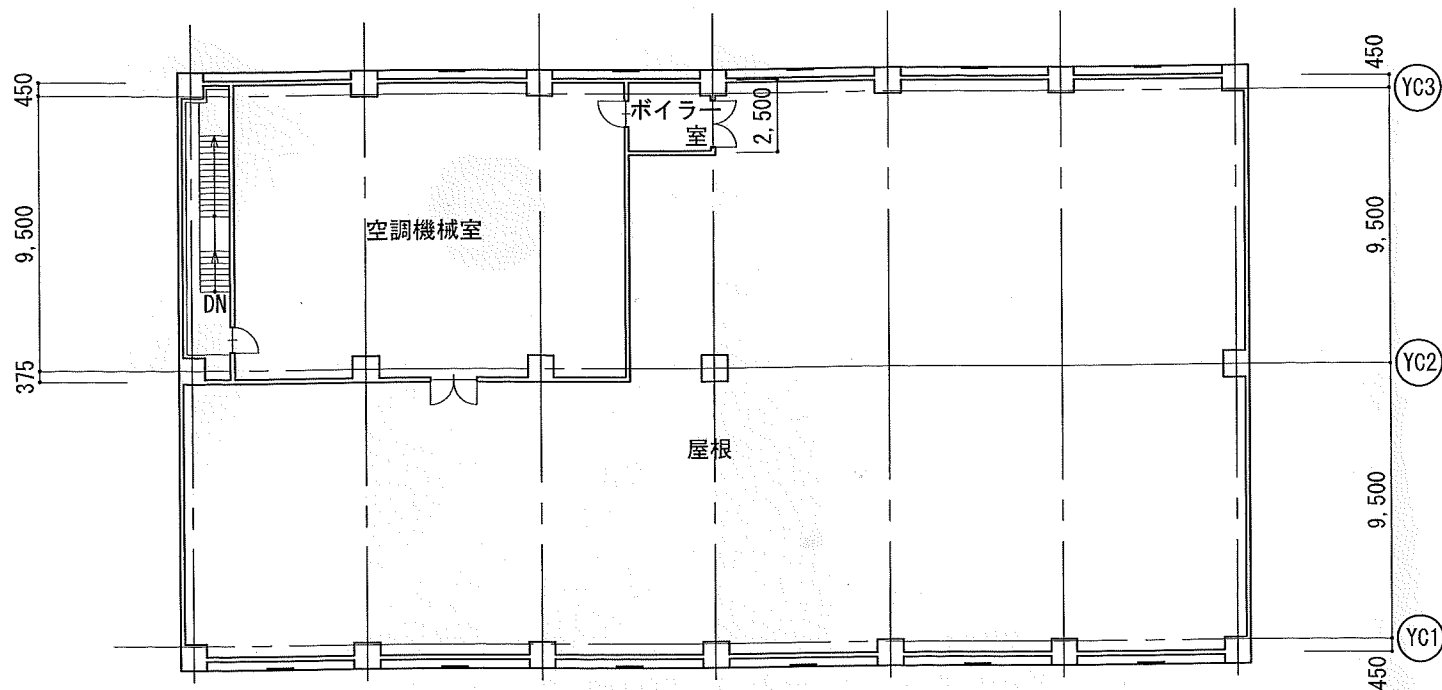

2階平面図

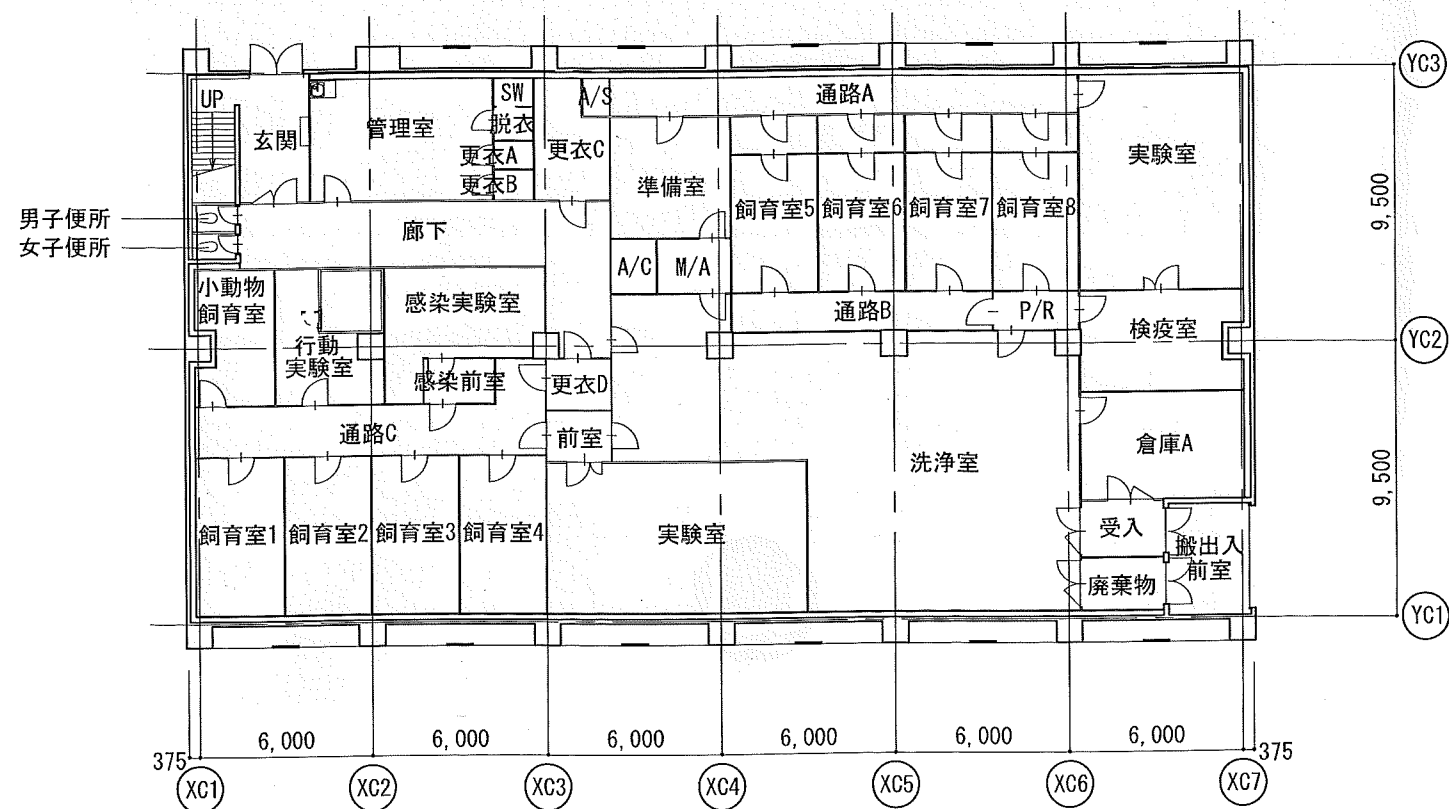

1階平面図

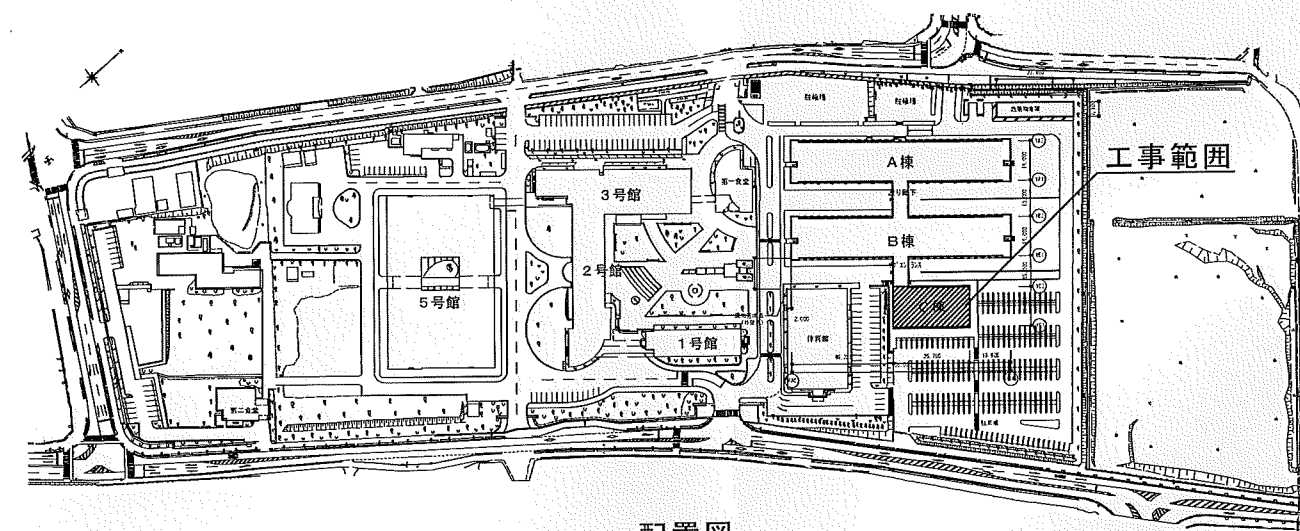

配置図

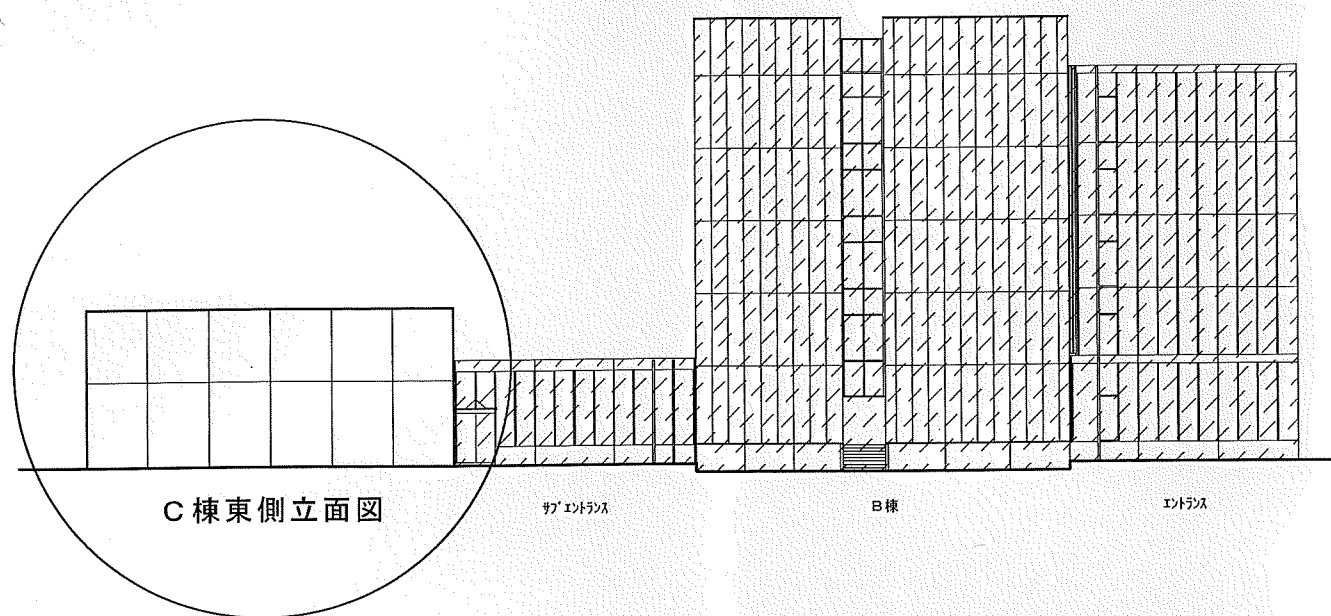

C棟東側立面図

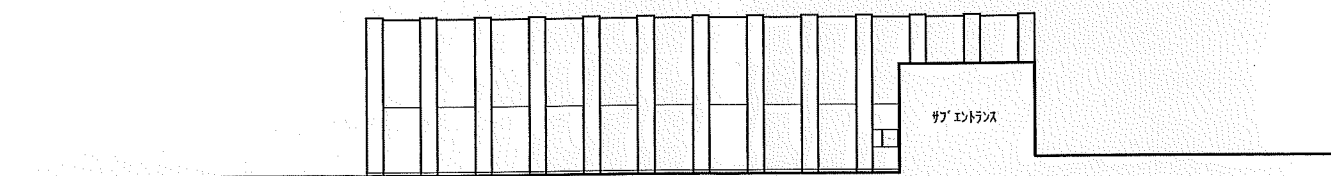

C棟北側立面図

工事名：山口東京理科大学薬学部増築工事（C棟建築主体工事）

工事場所：山陽小野田市 山口東京理科大学構内 地内

工期：契約締結日から平成30年2月28日まで

< 概要 >

構造：鉄筋コンクリート造 一部2階建て

建築面積：698.25㎡

延床面積：864.49㎡

議案第49号

山口東京理科大学薬学部増築工事（杭工事）請負契約の一部変更について

◆請負契約の一部を変更する理由

| No | 理 由 | 概算金額 |
|---------------|---------------------------------------|-------------------|
| 1 | 運搬用トレーラー、トラックから県道への泥の持ち出し対策としての洗車場設置。 | 584,000円 |
| 2 | 都市計画法第33条、開発行為に伴う建物位置の変更により、樹木を3本移植。 | 315,000円 |
| 3 | 研究機器の機器変更に伴い、柱の荷重が増えたため、杭を1本追加。 | 1,221,000円 |
| 4 | 炭鉱坑道へ杭固定液の脱泥対策費。 | 3,948,000円 |
| 5 | 洗車場から県道までの間、泥の持ち出し対策のために鉄板を敷設。 | 952,000円 |
| 6 | グラウンド内からフッ素が検出されたため、周辺9箇所の土壌調査を実施。 | 38,000円 |
| 小 計 ① [増額分] | | 7,058,000円 |
| 7 | 遅れて発注するC棟並びに倉庫棟の杭頭補強金の減額。 | ▲ 1,813,000円 |
| 8 | 工期短縮により、交通誘導員経費の減額。 | ▲ 1,468,000円 |
| 小 計 ② [減額分] | | ▲ 3,281,000円 |
| 合 計 [小計①+小計②] | | 3,777,000円 |



